



Teresa Medici

## VIDROS DA TERRA.

# O vidro tardomedieval e moderno em Portugal (séculos XIV-XVII). O contributo da arqueologia.

Vol. II

Tese de doutoramento em Arqueologia, orientada pela Professora Doutora Helena Catarino e co-orientada pelo Professor António Pires de Matos, apresentada ao Departamento de História, Estudos Europeus, Arqueologia e Artes da Faculdade de Letras da Universidade de Coimbra

2014



UNIVERSIDADE DE COIMBRA

**VIDROS DA TERRA.**  
**O vidro tardomedieval e moderno em Portugal**  
**(séculos XIV-XVII). O contributo da arqueologia.**

Volume II  
(Catálogo de vidros e Anexos)

Teresa Medici

**FICHA TÉCNICA**

Título e subtítulo do trabalho: **VIDROS DA TERRA. O vidro tardomedieval e moderno em Portugal (séc. XIV-XVII). O contributo da arqueologia.**

Nome completo da autora: **Teresa Medici**

Nome da orientadora: **Professora Doutora Helena Catarino**

Nome do coorientador: **Professor Doutor António Pires de Matos**

Área científica: **Arqueologia**

Ano de apresentação: **2014**



**NOTA: O texto não está redigido conforme o novo acordo ortográfico.**

**FOTO DA CAPA:** Trabalho do vidro. Foto: Molly McEachern. Tratamento de imagem: Augusta Lima.

## INDICE Vol. II

Siglas e abreviaturas (relativas ao Vol. II).....	4
Catálogo de vidros.....	9
Organização do catálogo .....	9
ARJ – Almada, Rua da Judiaria .....	13
BCP – Lisboa, Rua dos Correeiros, escavações no Banco Comercial Português.....	45
CPU – Coimbra, Pátio da Universidade.....	51
EMC – Coimbra, escavações no Museu Machado de Castro .....	57
LCA – Lisboa, Carnide, escavações no largo do Coreto e ruas adjacentes .....	63
LCB – Lisboa, Casa dos Bicos.....	67
LCD – Lisboa, Largo do Chafariz de Dentro .....	69
LSF – Lisboa, Convento de S. Francisco.....	77
MMC – Espólio conservado no Museu Nacional Machado de Castro, Coimbra.....	83
MOU – Moura, Espólio conservado no Museu Municipal de Moura.....	85
PMF – Beja, Avenida Miguel Fernandes.....	89
SCV – Coimbra, Mosteiro de Sta. Clara-a-Velha.....	131
SCV. Correspondência entre números de inventário .....	199
SJT – Mosteiro de S. João de Tarouca.....	203
TGR – Tavira, Convento de Nossa Senhora da Graça .....	217
Anexos.....	219
Anexo 1. Descrição dos vidros.....	221
1.1 A cor. Exemplos das cores mais frequentes nos vidros do <i>corpus</i> , com a terminologia adoptada .....	221
1.1.a Vidros transparentes.....	221
1.1.b Vidros opacos e translúcidos.....	224
1.2 As bolhas. Exemplos, com a terminologia adoptada .....	225
Anexo 2. Identificação das morfologias de deterioração do vidro.....	227
Anexo 3. Composições dos vidros analisados.....	231
Tabela 3.1 PMF. Composição de elementos maioritários e minoritários, determinada por PIXE (% m/m).....	231
Tabela 3.2.1 SCV. Composição de elementos maioritários e minoritários, determinada por PIXE (% m/m).....	232
Tabela 3.2.2 SCV. Composição de elementos maioritários e minoritários, determinada por EPMA (% m/m).....	233
Tabela 3.3. CPU. Composição de elementos maioritários e minoritários, determinada por PIXE (% m/m).....	234
Tabela 3.4 SJT. Composição de elementos maioritários e minoritários, determinada por PIXE (% m/m).....	235

## **Siglas e abreviaturas (relativas ao Vol. II)**

alt.: altura

Amb.; ambiente

ARJ: Almada, Rua da Judiaria

BCP: Lisboa, escavações no Banco Comercial Português, Rua dos Correios

C. / c.: camada

cat.: catálogo

Cf. / cf.: confira

CMM: Câmara Municipal de Moura

com. pessoal: comunicação pessoal

comp.: compartimento

Cons.: conservação

CPU: Coimbra, Pátio da Universidade

Dec.: decoração

diâm.: diâmetro

Dim.: dimensões

EMC: Coimbra, escavações no Museu Nacional Machado de Castro

Est./ est.: Estampa

Ext.: externo, exterior

Fig./ fig.: figura, figuras

frag.: fragmento, fragmentos

inv.: inventário

com. pessoal: comunicação pessoal

LCA: Lisboa, Carnide, escavações no Largo do Coreto e ruas adjacentes

LCB: Lisboa, Casa dos Bicos

LCD: Lisboa, Largo do Chafariz de Dentro

lig.: ligeiro, ligeiramente

limp.: limpeza

LSF: Lisboa, Convento de S. Francisco

mín.: mínimo

máx.: máximo

MMC / MNMC: Museu Nacional Machado de Castro

MNAA: Museu Nacional de Arte Antiga  
MOU: Espólio conservado no Museu Municipal de Moura  
n.<sup>o</sup>: número, números  
NA: nível artificial  
não det. : não determinável  
n. i.: não ilustrado  
p.: página, páginas  
par.: parágrafo  
peq.: pequeno  
P.I.: perda de informação  
prov.: provavelmente  
PMF: Beja, Avenida Miguel Fernandes  
Q.: quadrado  
SCV: Coimbra, Mosteiro de Sta. Clara-a-Velha  
SD: sondagem  
s.d.: sem indicação da data  
séc.: século  
secç.: secção / secções  
SJT: Lamego, Mosteiro de S. João de Tarouca  
SL: silo  
s.l.: sem indicação do lugar  
Sond.: sondagem  
S.P., s.p. : sem indicação de procedência  
tab.: tabela  
Téc.: técnica de produção  
Téc. dec.: técnica de decoração  
TGR: Tavira, Convento de Nossa Senhora da Graça  
UE: unidade estratigráfica  
V. / v.: vidro  
Vol. / vol.: volume  
VICARTE: Unidade de I&D Vidro e Cerâmica para as Artes



## **Catálogo de vidros**





# Catálogo de vidros

## Organização do catálogo

No presente catálogo são apresentados os vidros que constituem o *corpus*, isto é, a base de dados que foi edificada a suporte deste trabalho de tese. Do ponto de vista informático, foi utilizado o *software* Microsoft Access™.

O catálogo está organizado com base nas estações arqueológicas onde as peças foram encontradas, listadas por ordem alfabética da sigla atribuída a cada sítio.

Por cada uma das colecções consideradas, são apresentados os desenhos dos fragmentos mais significativos, em escala 1:2, e algumas fotografias, escolhidas com o objectivo de dar uma ideia sobre o aspecto geral do espólio. Optámos por omitir de colocar imagens de peças do Mosteiro de Sta. Clara-a-Velha, Coimbra, pois estas aparecem, em quantidade, no Vol. 1.

Por cada sítio, a seguir aos desenhos, as peças aparecem descritas individualmente, mediante fichas sintéticas, listadas por ordem numérica do número de inventário, este constituído pela sigla do sítio e por um número de quatro algarismos, correspondente ao número progressivo atribuído quando foi dada entrada na base de dados. Para não tornar esta parte sobreabundante, fizemos uma selecção das informações contidas nas fichas da base de dados e excluímos, deste catálogo, alguns poucos fragmentos dos quais não conseguimos reconstituir, nem a forma, nem outras indicações úteis ao nosso trabalho. Os dados ficaram, contudo, armazenados na base de dados, disponíveis para investigações futuras.

Por cada peça inventariada, a ficha individual contém, de forma geral, as informações seguintes:

- Número de inventário (*exemplo: LCD0007*);
- Outros números de inventário, quando existirem (*exemplo: SCV0010 V079*);
- Forma e tipo do objecto: estas indicações remetem à análise tipológica das formas, apresentada no Vol. I, cap. 4 (*exemplo: Copo de pé tipo A.2*); a indicação “não det.” (não determinável) identifica os fragmentos pelos quais não foi possível chegar a um reconhecimento certo destes atributos.
- Estado de conservação (*exemplo: Cons.: frag. pé*);

- Descrição do vidro: cor, ocorrência de bolhas (cf. Anexo 1.2), aspecto da superfície e eventuais alterações (cf. Anexo 2) (*exemplo: V. incolor; muitas bolhas miúdas e pequenas; iridescente*); podem faltar as identificações, quer da cor, quer das bolhas, no caso a descrição tenha sido inviabilizada por uma elevada deterioração. Tendo em conta as inúmeras variáveis que, no caso de objectos em vidro, podem influir na definição da cor, optámos por não adoptar uma descrição da mesma através de códigos, como o *Pantone*, ou semelhantes. As experiências de uso de códigos, levadas a cabo sobretudo no que respeita ao vidro romano (cf. a resenha oferecida por Cruz, 2009, p. 92), não se foram generalizando no âmbito dos estudos sobre vidro medieval e moderno. Em Portugal, foi utilizado, por M. Ferreira, o *Methuen handbook of colour* (Andreas Kornerup; Johan Henrik Wanscher, *Methuen handbook of colour*, London, Methuen, 1967) (cf., por ex., Ferreira, 2004). S. Carboni (2001, p. 12) elenca os factores que tornam árdua a tarefa de utilizar uma definição estandardizada na definição da cor do vidro transparente, como, por exemplo, a presença, na superfície das peças, de crostas de corrosão mais ou menos desenvolvidas, ou a dificuldade de manter constante o tipo de fonte de luz. Interessante é também a observação que o tipo de cor resultante depende também do tipo de trabalho executado: quanto mais fina a parede do vidro, quanto mais claro o vidro resultante, portando um verde-escuro e um verde-claro podem originar da mesma matéria-prima. No Anexo 1.1 colocámos alguns exemplos das definições utilizadas. Note-se que, nos casos de vidros incolores, a definição “incolor” pode ser detalhada por um adjectivo que indica as tonalidades de outras cores que este tipo de vidro, muitas vezes, ostenta (*exemplo: incolor esverdeado* = incolor com um tom verde, *incolor amarelado* = incolor com um tom amarelo);
- Dimensões (em mm): quando possível, são apresentados o diâmetro do bordo, o diâmetro do fundo ou da base, a altura e o diâmetro do pontel. Não são indicadas as dimensões do fragmento;
- Técnicas de produção (*exemplo: Téc.: vidro soprado*) e de decoração (*exemplo: Téc. dec.: filigrana – v. a fili e a retortoli*); foi usada uma terminologia sintética, remetendo à exposição detalhada incluída no Vol. I, cap. 3.2;
- Descrição, igualmente sintética, da decoração (*exemplo: Dec.: uma cana a retortoli e uma cana de v. a fili, aplicadas na vertical*);
- Datação do contexto;
- Contexto de procedência da peça: a última linha da ficha contém as indicações sobre o contexto de onde a peça procede, referidas na forma com que apareceram nas etiquetas que acompanhavam os objectos, aquando da entrada na base de dados.

Estas indicações apresentam-se diversificadas e variam consoante o esquema adoptado na altura de cada escavação; podem vir a ser mencionadas sondagens, áreas, ou quadrículas, bem como Unidades Estratigráficas, camadas, ou Níveis Artificiais (*exemplo: Sond. 2B / troço 4 - caixa, UE enxurrada*). Para facilitar a compreensão, foram acrescentadas explicações suplementares por cada sítio.

Esta descrição geral foi adaptada às circunstâncias próprias de cada colecção. Houve casos (como, por exemplo, no que respeita aos materiais procedentes das escavações no Museu Machado de Castro – EMC), nos quais decidimos dispensar as indicações dos contextos de procedência, dados os vidros terem sido encontrados numa única UE. Em outros casos, a cronologia uniforme do sítio aconselhou não repetir esta informação por cada peça (por exemplo, no caso do Mosteiro de Sta. Clara-a-Velha). De todas estas peculiaridades foi dada notícia nas linhas que servem de introdução a cada sítio.

As apresentações das peças dispensam a descrição pormenorizada das partes que constituem a forma (bordo, base...); é possível obter estas informações na descrição do tipo respectivo, no cap. 4 do Vol. I, à qual a ficha remete, ou olhando o desenho.

De forma geral, este catálogo foi organizado na perspectiva das colecções e não na de forma, uma vez que essa vertente já foi abordada na análise tipológica das formas apresentada no cap. 4 do Vol. I, que, por sua vez, envia para o catálogo, através dos números de inventário das peças nela apresentadas. A organização dos desenhos reflecte esta perspectiva: os desenhos das peças são apresentados por ordem numérico do número de inventário, com excepção dos vidros procedentes de Beja – PMF, pelos quais foi adoptada uma divisão por formas e por tipos.



ARJ – Almada, Rua da Judiaria

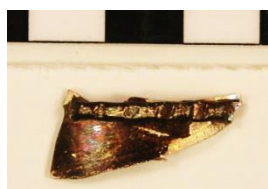

ARJ0049



ARJ0099



ARJ0249



ARJ0312



ARJ0364



ARJ0376



ARJ0377



ARJ0380



ARJ0388



ARJ0391



ARJ0392



ARJ0393



ARJ0396



ARJ0401



ARJ0409



ARJ0412



ARJ0452



ARJ0453



ARJ0557

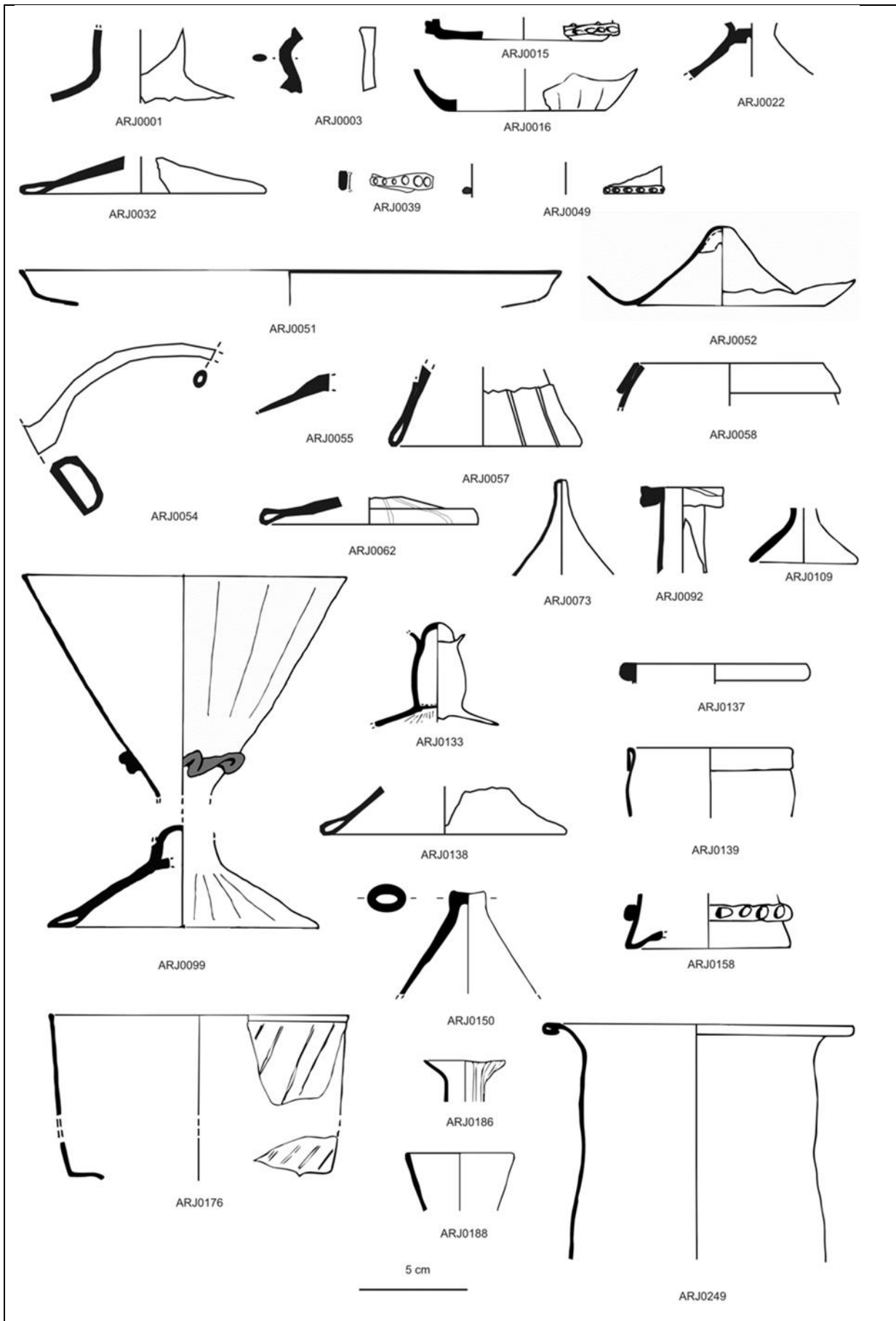

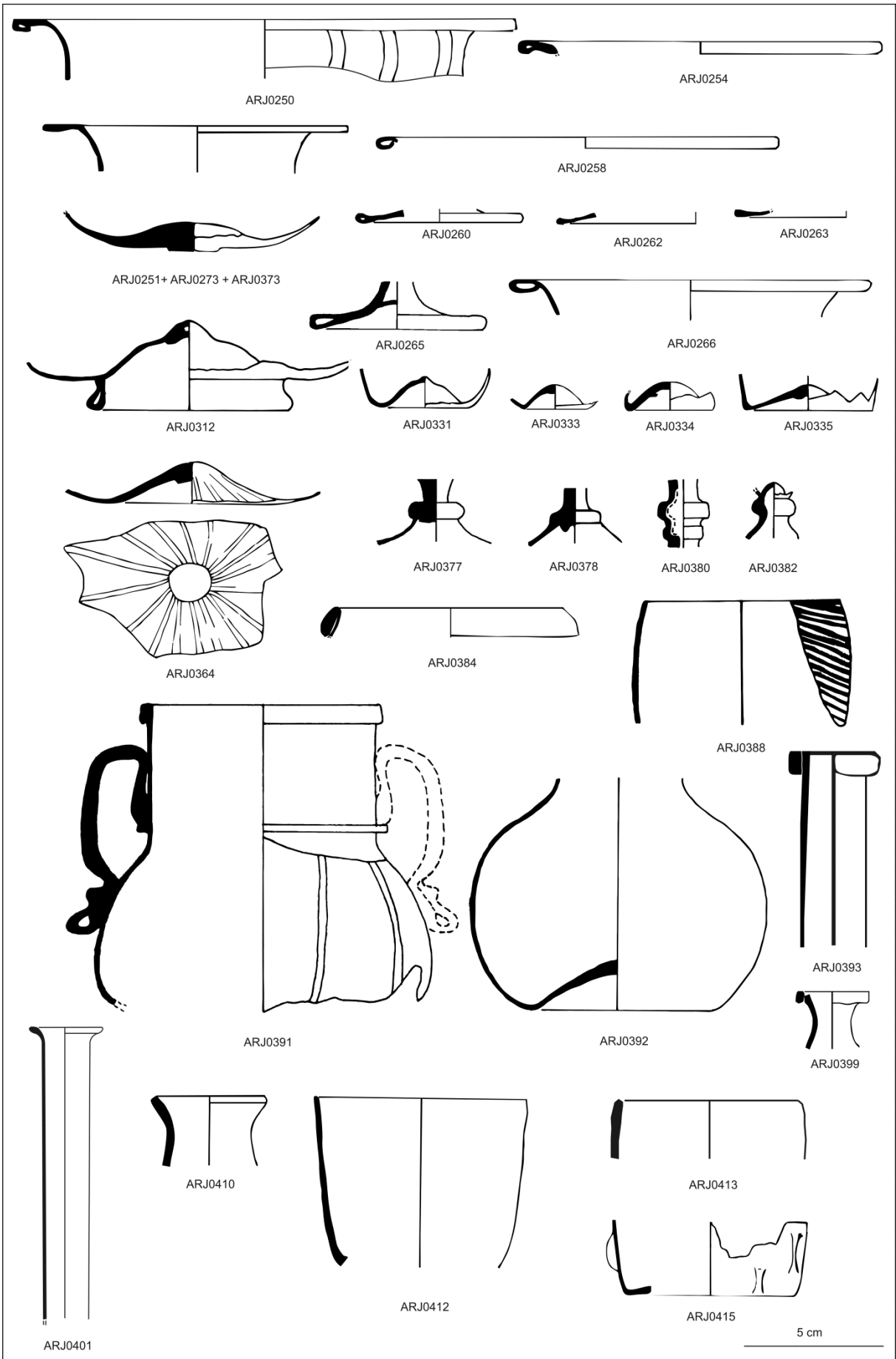



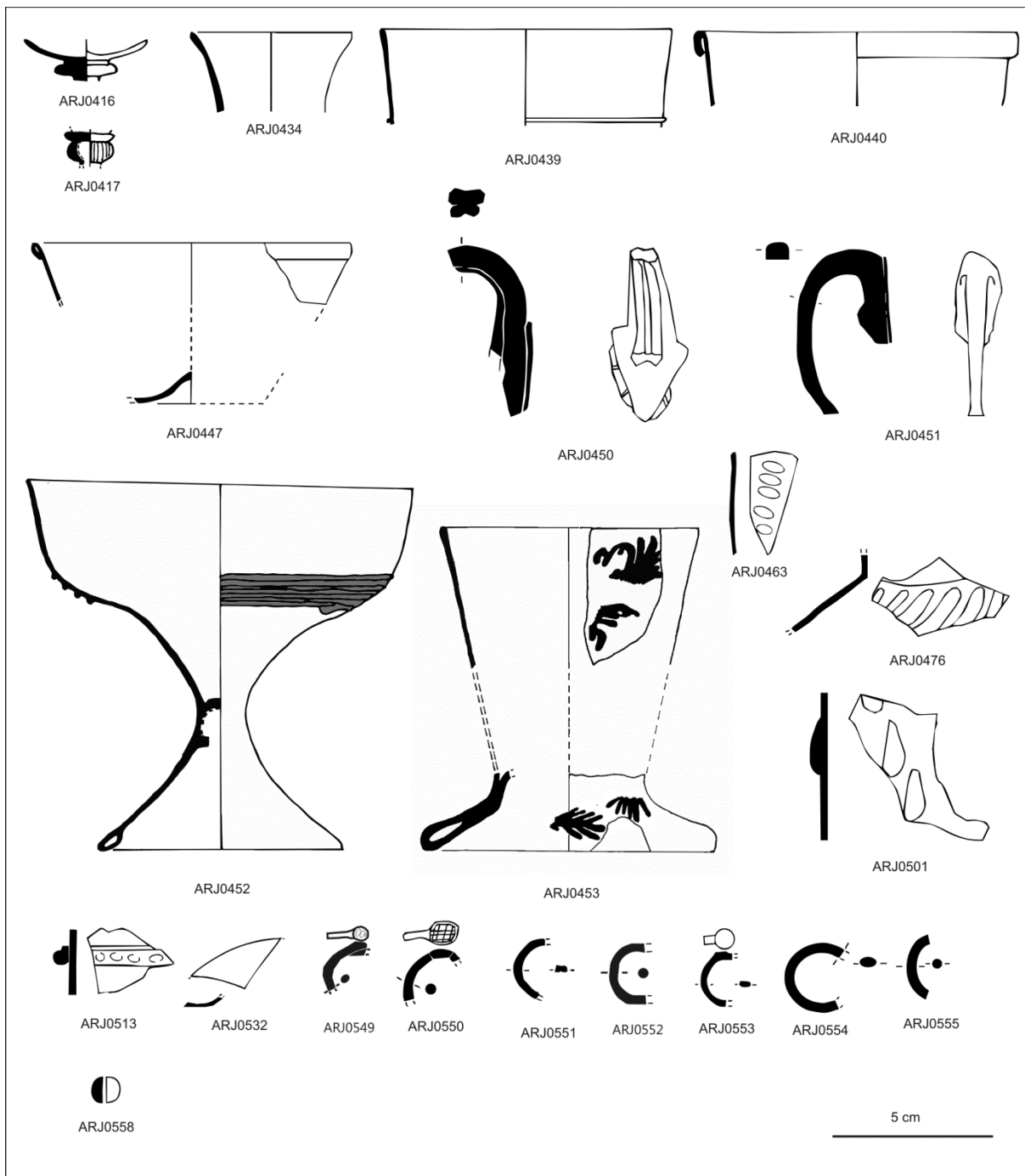

ARJ0001

Garrafa tipo 1

Cons.: frag. colo/ombro.

V. incolor azulado / esverdeado; muitas bolhas pequenas; espessa crosta de corrosão iridescente escura, em destacamento.

Dim. (mm): diâm. bordo ; diâm. base ; altura ; diâm. pontel .

Téc.: vidro soprado. Téc. dec.: .

Dec.: .

Datação contexto: séc. XV.

SL. 1, c.1.

ARJ0002

Garrafa tipo 1

Cons.: peq. frag. fundo.

V. incolor amarelado / esverdeado; bolhas pequenas; fina crosta de

corrosão iridescente.

Dim. (mm): diâm. bordo ; diâm. base ; altura ; diâm. pontel .

Téc.: vidro soprado em molde. Téc.

dec.: vidro soprado em molde.

Dec.: caneluras.

Datação contexto: séc. XV.

SL. 1, c.1.

ARJ0003

Vaso com asa

Cons.: frag. asa.

V. incolor amarelado / esverdeado; sem bolhas; ligeiramente iridescente.

Dim. (mm): diâm. bordo ; diâm. base ; altura ; diâm. pontel .

Téc.: trabalho com pinças. Téc. dec.: .

Dec.: .

Datação contexto: séc. XV.

SL. 1, c.5.

ARJ0004

Garrafa tipo 1

Cons.: frag. colo.

V. incolor; sem bolhas; espessa crosta de corrosão iridescente.

Dim. (mm): diâm. bordo ; diâm. base ; altura ; diâm. pontel .

Téc.: vidro soprado. Téc. dec.: .

Dec.: .

Datação contexto: séc. XV.

SL. 1, c.2.

ARJ0005

Vidraça

Cons.: frag.

V. incolor; sem bolhas; crosta de corrosão acastanhada e amarelada.

Dim. (mm): diâm. bordo ; diâm. base ; altura ; diâm. pontel .  
Téc.: vidro soprado. Téc. dec.: .  
Dec.: .  
Datação contexto: séc. XV.  
SL. 1, c.5.

ARJ0006  
Tipo não det.  
Cons.: frag. fundo? parede?.  
V. verde azeitona; fina crosta de corrosão acastanhada e amarelada.  
Dim. (mm): diâm. bordo ; diâm. base ; altura ; diâm. pontel .  
Téc.: vidro soprado. Téc. dec.: .  
Dec.: .  
Datação contexto: séc. XV.  
SL. 1, c.2.

ARJ0007  
Tipo não det.  
Cons.: frag. parede.  
V. ; .  
Dim. (mm): diâm. bordo ; diâm. base ; altura ; diâm. pontel .  
Téc.: vidro soprado. Téc. dec.: .  
Dec.: .  
Datação contexto: séc. XVII/XVIII.  
SD 10.

ARJ0008  
Tipo não det.  
Cons.: peq. frag. parede.  
V. incolor; crosta de corrosão iridescente escura.  
Dim. (mm): diâm. bordo ; diâm. base ; altura ; diâm. pontel .  
Téc.: vidro soprado. Téc. dec.: .  
Dec.: .  
Datação contexto: séc. XV.  
SL. 1, c.2.

ARJ0009  
Tipo não det.  
Cons.: peq. frag. parede.  
V. incolor azulado / esverdeado; crosta de corrosão iridescente escura.  
Dim. (mm): diâm. bordo ; diâm. base ; altura ; diâm. pontel .  
Téc.: vidro soprado. Téc. dec.: .  
Dec.: .  
Datação contexto: séc. XV.  
SL. 1, c.2.

ARJ0010  
Tipo não det.  
Cons.: peq. frag. fundo?  
V. amarelo claro; .  
Dim. (mm): diâm. bordo ; diâm. base ; altura ; diâm. pontel .  
Téc.: vidro soprado. Téc. dec.: .  
Dec.: .  
Datação contexto: séc. XV.  
SL. 1, c.2.

ARJ0011  
Tipo não det.  
Cons.: peq. frag. parede.  
V. incolor azulado / esverdeado; crosta de corrosão iridescente escura.  
Dim. (mm): diâm. bordo ; diâm. base ; altura ; diâm. pontel .  
Téc.: vidro soprado. Téc. dec.: .  
Dec.: .  
Datação contexto: séc. XV.  
SL. 1, c.3.

ARJ0012  
Tipo não det.  
Cons.: peq. frag. parede.  
V. branco opaco; espessa crosta de corrosão iridescente escura.  
Dim. (mm): diâm. bordo ; diâm. base ; altura ; diâm. pontel .  
Téc.: vidro soprado. Téc. dec.: .  
Dec.: .  
Datação contexto: séc. XV.  
SL. 1, c.5.

ARJ0013  
Tipo não det.  
Cons.: peq. frag. parede.  
V. incolor azulado; espessa crosta de corrosão iridescente escura.  
Dim. (mm): diâm. bordo ; diâm. base ; altura ; diâm. pontel .  
Téc.: vidro soprado. Téc. dec.: .  
Dec.: .  
Datação contexto: séc. XIII/XIV.  
SL. 2, c.2.

ARJ0014  
Tipo não det.  
Cons.: peq. frag. parede.  
V. incolor; crosta de corrosão escura iridescente, vidro branco opaco iridescente no interior.  
Dim. (mm): diâm. bordo ; diâm. base ; altura ; diâm. pontel .  
Téc.: vidro soprado em molde. Téc. dec.: vidro soprado em molde.  
Dec.: caneluras.  
Datação contexto: séc. XIII/XIV.  
SL. 3, c.1.

ARJ0015  
Copo tipo 2  
Cons.: frag. fundo.  
V. verde claro; muitas bolhas miúdas.  
Dim. (mm): diâm. bordo ; diâm. base 60; altura ; diâm. pontel .  
Téc.: vidro soprado. Téc. dec.: cordões aplicados.  
Dec.: um cordão horizontal impresso, aplicado, do mesmo vidro da peça.  
Datação contexto: séc. XV.  
SL. 4, c.1.

ARJ0016  
Copo tipo 5?  
Cons.: frag. fundo/corpo.  
V. incolor; raras bolhas pequenas, umas alongadas horizontalmente; fina crosta de corrosão branca iridescente e amarela-esverdeada.  
Dim. (mm): diâm. bordo ; diâm. base 60; altura ; diâm. pontel .  
Téc.: vidro soprado em molde. Téc. dec.: vidro soprado em molde.  
Dec.: caneluras.  
Datação contexto: séc. XV.  
SL. 4, c.1.

ARJ0017  
Tipo não det.  
Cons.: frag. parede.  
V. incolor; muitas bolhas miúdas; crosta de corrosão dourada iridescente, em destacamento.  
Dim. (mm): diâm. bordo ; diâm. base ; altura ; diâm. pontel .  
Téc.: vidro soprado. Téc. dec.: .  
Dec.: .

Datação contexto: séc. XIV/XV.  
SL. 4, c.2.

ARJ0018  
Tipo não det.  
Cons.: peq. frag. parede.  
V. incolor; crosta de corrosão dourada iridescente.  
Dim. (mm): diâm. bordo ; diâm. base ; altura ; diâm. pontel .  
Téc.: vidro soprado em molde. Téc. dec.: vidro soprado em molde.  
Dec.: caneluras.  
Datação contexto: séc. XIV/XV.  
SL. 4, c.2.

ARJ0019  
Tipo não det.  
Cons.: peq. frag. parede.  
V. incolor; crosta de corrosão dourada iridescente.  
Dim. (mm): diâm. bordo ; diâm. base ; altura ; diâm. pontel .  
Téc.: vidro soprado. Téc. dec.: .  
Dec.: .  
Datação contexto: séc. XIV/XV.  
SL. 4, c.2.

ARJ0020  
Tipo não det.  
Cons.: peq. frag. parede.  
V. incolor; crosta de corrosão dourada iridescente.  
Dim. (mm): diâm. bordo ; diâm. base ; altura ; diâm. pontel .  
Téc.: vidro soprado em molde. Téc. dec.: vidro soprado em molde.  
Dec.: caneluras.  
Datação contexto: séc. XIV/XV.  
SL. 4, c.2.

ARJ0021  
Tipo não det.  
Cons.: frag. parede.  
V. incolor; raras bolhas pequenas; crosta de corrosão dourada iridescente e escura.  
Dim. (mm): diâm. bordo ; diâm. base ; altura ; diâm. pontel .  
Téc.: vidro soprado. Téc. dec.: .  
Dec.: .  
Datação contexto: .  
SL. 5, c.4.

ARJ0022  
Copo de pedestal tipo A.1?  
Cons.: frag. base.  
V. amarelo; bolhas alongadas; *craquelé*.  
Dim. (mm): diâm. bordo ; diâm. base ; altura ; diâm. pontel 7.  
Téc.: vidro soprado em molde. Téc. dec.: vidro soprado em molde.  
Dec.: caneluras radiais.  
Datação contexto: séc. XV.  
SL. 6, c.3.

ARJ0023  
Tipo não det.  
Cons.: frag. parede.  
V. incolor esverdeado; bolhas pequenas e médias; fina crosta de corrosão dourada.  
Dim. (mm): diâm. bordo ; diâm. base ; altura ; diâm. pontel .  
Téc.: vidro soprado. Téc. dec.: .  
Dec.: .

Datação contexto: séc. XV.  
SL. 6, c.3.

ARJ0023a

Tipo não det.

Cons.: frag. parede.

V. incolor; crosta de corrosão branca iridescente e dourada.

Dim. (mm): diâm. bordo ; diâm. base ; altura ; diâm. pontel .

Téc.: vidro soprado. Téc. dec.: .

Dec.: .

Datação contexto: séc. XIII.

SL. 6, c.5.

ARJ0024

Garrafa tipo 1

Cons.: frag. fundo/corpo.

V. verde azeitona; muitíssimas bolhas miúdas.

Dim. (mm): diâm. bordo ; diâm. base 60; altura ; diâm. pontel .

Téc.: vidro soprado em molde. Téc.

dec.: vidro soprado em molde.

Dec.: caneluras verticais pouco salientes.

Datação contexto: séc. XV.

SL. 8, c. 3.

ARJ0025

Tipo não det.

Cons.: peq. frag. parede.

V. verde azeitona; muitíssimas bolhas miúdas.

Dim. (mm): diâm. bordo ; diâm. base ; altura ; diâm. pontel .

Téc.: vidro soprado em molde. Téc.

dec.: vidro soprado em molde.

Dec.: caneluras.

Datação contexto: séc. XV.

SL. 8, c.3.

ARJ0026

Tipo não det.

Cons.: peq. frag. parede.

V. verde azeitona; raras bolhas pequenas; crosta de corrosão amarelada.

Dim. (mm): diâm. bordo ; diâm. base ; altura ; diâm. pontel .

Téc.: vidro soprado em molde. Téc.

dec.: vidro soprado em molde.

Dec.: caneluras.

Datação contexto: séc. XV.

SL. 8, c.3.

ARJ0027

Copo tipo 1

Cons.: frag. fundo.

V. incolor amarelado; muitas bolhas miúdas.

Dim. (mm): diâm. bordo ; diâm. base 70; altura ; diâm. pontel .

Téc.: vidro soprado. Téc. dec.: .

Dec.: .

Datação contexto: séc. XV.

SL. 8, c.1.

ARJ0028

Copo tipo 2

Cons.: frag. parede.

V. não det.; crosta de corrosão cinzenta (cor do chumbo), iridescente no interior do vidro.

Dim. (mm): diâm. bordo ; diâm. base ; altura ; diâm. pontel .

Téc.: vidro soprado. Téc. dec.: fios

aplicados, pinças.

Dec.: .

Datação contexto: séc. XV.

SL. 8, c.1.

ARJ0029

Bracelete?

Cons.: frag.

V. negro opaco .

Dim. (mm): diâm. 65; diâm. base ;

altura ; diâm. pontel .

Téc.: . Téc. dec.: .

Dec.: .

Datação contexto: séc. XV.

SL. 8, c.1.

ARJ0030

Tipo não det.

Cons.: frag. parede.

V. incolor; crosta de corrosão dourada.

Dim. (mm): diâm. bordo ; diâm. base ;

altura ; diâm. pontel .

Téc.: vidro soprado em molde. Téc.

dec.: vidro soprado em molde.

Dec.: caneluras.

Datação contexto: séc. XV.

SL. 8, c.3.

ARJ0031

Copo de pé tipo A

Cons.: frag. base.

V. verde; espessa crosta de corrosão dourada e azul.

Dim. (mm): diâm. bordo ; diâm. base

70; altura ; diâm. pontel .

Téc.: vidro soprado. Téc. dec.: .

Dec.: .

Datação contexto: séc. XV.

SL. 8, c.3.

ARJ0032

Copo de pé tipo A

Cons.: frag. base.

V. incolor?; crosta de corrosão cinzenta (cor do chumbo) iridescente e azulada.

Dim. (mm): diâm. bordo ; diâm. base

90; altura ; diâm. pontel .

Téc.: vidro soprado. Téc. dec.: .

Dec.: .

Datação contexto: séc. XV.

SL. 8, c.3.

ARJ0033

Garrafa tipo 1

Cons.: frag. fundo/corpo.

V. verde-claro; muitas bolhas miúdas, raras bolhas grandes; .

Dim. (mm): diâm. bordo ; diâm. base 90; altura ; diâm. pontel .

Téc.: vidro soprado em molde. Téc.

dec.: vidro soprado em molde.

Dec.: caneluras radiais.

Datação contexto: .

SL. 8, c.4.

ARJ0034

Tipo não det.

Cons.: frag. parede.

V. não det.; crosta de corrosão opaca bege e dourada, v. opaco azul/esverdeado no interior.

Dim. (mm): diâm. bordo ; diâm. base ; altura ; diâm. pontel .

Téc.: vidro soprado. Téc. dec.: .

Dec.: .

Datação contexto: séc. XV.

SL. 8, c.3.

ARJ0035

Tipo não det.

Cons.: frag. parede.

V. incolor; raras bolhas pequenas; incrustações brancas.

Dim. (mm): diâm. bordo ; diâm. base ; altura ; diâm. pontel .

Téc.: vidro soprado. Téc. dec.: .

Dec.: .

Datação contexto: séc. XV.

SL. 8, c.1.

ARJ0036

Tipo não det.

Cons.: peq. frag. parede.

V. incolor.

Dim. (mm): diâm. bordo ; diâm. base ; altura ; diâm. pontel .

Téc.: vidro soprado. Téc. dec.: .

Dec.: .

Datação contexto: séc. XV.

SL. 8, c.2.

ARJ0037

Tipo não det.

Cons.: frag. parede.

V. não det.; espessa crosta de corrosão opaca acastanhada, interior do vidro branco opaco, fracturas.

Dim. (mm): diâm. bordo ; diâm. base ; altura ; diâm. pontel .

Téc.: vidro soprado. Téc. dec.: .

Dec.: .

Datação contexto: séc. XV.

SL. 8, c.3.

ARJ0038

Copo tipo 2?

Cons.: frag. parede.

V. incolor; crosta de corrosão opaca bege e dourada.

Dim. (mm): diâm. bordo ; diâm. base ; altura ; diâm. pontel .

Téc.: vidro soprado. Téc. dec.: fios

aplicados, pinças.

Dec.: .

Datação contexto: séc. XIV/XV.

SL. 12, c.1.

ARJ0039

Copo tipo 2

Cons.: frag. fundo/corpo.

V. verde claro; raras bolhas pequenas; Dim. (mm): diâm. bordo ; diâm. base

70; altura ; diâm. pontel .

Téc.: vidro soprado. Téc. dec.: cordões aplicados.

Dec.: um cordão horizontal impresso, aplicado, do mesmo vidro da peça.

Datação contexto: séc. XIV/XV.

SL. 12, c.2.

ARJ0040

Tipo não det.

Cons.: peq. frag. parede.

V. incolor; crosta de corrosão dourada. Dim. (mm): diâm. bordo ; diâm. base ;

altura ; diâm. pontel .

Téc.: vidro soprado em molde. Téc.

dec.: vidro soprado em molde.

Dec.: caneluras.

Datação contexto: séc. XIV/XV.

SL. 12, c.1.

ARJ0041

Tipo não det.

Cons.: peq. frag. parede.

V. incolor; crosta de corrosão amarela.  
Dim. (mm): diâm. bordo ; diâm. base ;  
altura ; diâm. pontel .  
Téc.: vidro soprado. Téc. dec.: .  
Dec.: .  
Datação contexto: séc. XIV/XV.  
SL. 16, c.1.

ARJ0042  
Tipo não det.  
Cons.: frag. parede.  
V. incolor; espessa crosta de corrosão  
branca iridescente e escura, em  
destacamento.  
Dim. (mm): diâm. bordo ; diâm. base ;  
altura ; diâm. pontel .  
Téc.: vidro soprado. Téc. dec.: .  
Dec.: .  
Datação contexto: séc. XII/XIII.  
SL. 17, c.1.

ARJ0043  
Copo tipo 1  
Cons.: frag. fundo.  
V. verde-claro; muitas bolhas miúdas; .  
Dim. (mm): diâm. bordo ; diâm. base  
50; altura ; diâm. pontel 10.  
Téc.: vidro soprado. Téc. dec.: .  
Dec.: .  
Datação contexto: séc. XVI.  
SL. 19, c.1.

ARJ0044  
Tipo não det.  
Cons.: frag. parede.  
V. verde azulado; muitas bolhas  
pequenas alongadas.  
Dim. (mm): diâm. bordo ; diâm. base ;  
altura ; diâm. pontel .  
Téc.: vidro soprado. Téc. dec.: .  
Dec.: .  
Datação contexto: séc. XVI.  
SL. 19, c.1.

ARJ0045  
Tipo não det.  
Cons.: frag. parede.  
V. incolor; crosta de corrosão  
iridescente dourada e escura.  
Dim. (mm): diâm. bordo ; diâm. base ;  
altura ; diâm. pontel .  
Téc.: vidro soprado em molde. Téc.  
dec.: vidro soprado em molde.  
Dec.: caneluras.  
Datação contexto: séc. XVI.  
SL. 19, c.1.

ARJ0046  
Garrafa tipo 1  
Cons.: frag. fundo reentrante cónico.  
V. incolor; crosta de corrosão dourada.  
Dim. (mm): diâm. bordo ; diâm. base ;  
altura ; diâm. pontel .  
Téc.: vidro soprado. Téc. dec.: .  
Dec.: .  
Datação contexto: séc. XVI.  
SL. 19, c.1.

ARJ0049  
Copo tipo 2  
Cons.: frag. parede decorada.  
V. incolor; espessa crosta de corrosão  
iridescente e escura, em  
destacamento.  
Dim. (mm): diâm. bordo ; diâm. base ;  
altura ; diâm. pontel .  
Téc.: vidro soprado. Téc. dec.: cordões

aplicados.  
Dec.: um cordão horizontal impresso,  
aplicado, no mesmo vidro da peça.  
Datação contexto: séc. XIV, último  
quarto.  
SL. 21, c.7.

ARJ0050  
Copo tipo 1?  
Cons.: frag. bordo/corpo.  
V. incolor amarelado; raras bolhas  
miúdas; crosta de corrosão dourada.  
Dim. (mm): diâm. bordo 140; diâm.  
base ; altura ; diâm. pontel .  
Téc.: vidro soprado. Téc. dec.: .  
Dec.: .  
Datação contexto: séc. XV.  
SL. 22.

ARJ0051  
Prato tipo 1  
Cons.: frag. bordo/corpo/fundo.  
V. incolor; crosta de corrosão  
acastanhada e branca.  
Dim. (mm): diâm. bordo 200; diâm.  
base ; altura ; diâm. pontel .  
Téc.: vidro soprado. Téc. dec.: .  
Dec.: .  
Datação contexto: séc. XV.  
SL. 22.

ARJ0052 MAH 9432 / RJ 1353  
Garrafa tipo 1  
Cons.: frag. base.  
V. incolor; espessa crosta de corrosão  
iridescente e escura, em  
destacamento.  
Dim. (mm): diâm. bordo ; diâm. base  
75; altura ; diâm. pontel 14.  
Téc.: vidro soprado. Téc. dec.: .  
Dec.: .  
Datação contexto: séc. XV.  
SL. 22.

ARJ0053  
Tipo não det.  
Cons.: frag. parede.  
V. incolor; crosta de corrosão  
iridescente escura.  
Dim. (mm): diâm. bordo ; diâm. base ;  
altura ; diâm. pontel .  
Téc.: vidro soprado. Téc. dec.: .  
Dec.: .  
Datação contexto: séc. XV.  
SL. 22.

ARJ0054  
Galheta  
Cons.: frag. bico de perfil ovóide.  
V. incolor; raras bolhas alongadas,  
estrias; fina crosta de corrosão branca  
iridescente.  
Dim. (mm): diâm. bordo ; diâm. base ;  
altura ; diâm. pontel .  
Téc.: vidro soprado. Téc. dec.: .  
Dec.: .  
Datação contexto: séc. XV/XVI.  
SD 6/3, c. 3.

ARJ0055  
Garrafa tipo 1  
Cons.: frag. fundo.  
V. amarelo; muitas bolhas miúdas e  
pequenas.  
Dim. (mm): diâm. bordo ; diâm. base ;  
altura ; diâm. pontel .

Téc.: vidro soprado. Téc. dec.: .  
Dec.: .  
Datação contexto: séc. XV/XVI.  
SD 6/3, c. 3.

ARJ0056  
Copo tipo 1  
Cons.: frag. fundo.  
V. incolor amarelado; muitas bolhas  
miúdas; crosta de corrosão iridescente  
e prateada, em destacamento.  
Dim. (mm): diâm. bordo ; diâm. base  
60; altura ; diâm. pontel 12.  
Téc.: vidro soprado. Téc. dec.: .  
Dec.: .  
Datação contexto: séc. XV/XVI.  
SD 6/3, c. 3.

ARJ0057  
Copo de pedestal tipo A.2  
Cons.: frag. base.  
V. incolor; espessa crosta de corrosão  
prateada, em destacamento.  
Dim. (mm): diâm. bordo ; diâm. base  
70; altura ; diâm. pontel .  
Téc.: vidro soprado em molde. Téc.  
dec.: vidro soprado em molde.  
Dec.: caneluras.  
Datação contexto: séc. XV/XVI.  
SD 6/3, c. 3.

ARJ0058  
Copo tipo 6.1  
Cons.: frag. bordo/corpo.  
V. incolor; raras bolhas pequenas;  
espessa crosta de corrosão branca  
iridescente, em destacamento.  
Dim. (mm): diâm. bordo 80; diâm. base  
; altura ; diâm. pontel .  
Téc.: vidro soprado. Téc. dec.: cordões  
aplicados.  
Dec.: uma fita lisa sobreposta ao bordo,  
do mesmo vidro da peça.  
Datação contexto: séc. XV/XVI.  
SD 6/3, c. 3.

ARJ0060  
Copo tipo 6.1  
Cons.: frag. orlo/parede.  
V. incolor azulado; crosta de corrosão  
branca iridescente.  
Dim. (mm): diâm. bordo 70; diâm. base  
; altura ; diâm. pontel .  
Téc.: vidro soprado. Téc. dec.: .  
Dec.: .  
Datação contexto: séc. XV/XVI.  
SD 6/3, c. 4.

ARJ0061  
Copo tipo 5  
Cons.: frag. fundo/corpo.  
V. verde-claro; muitas bolhas miúdas;  
crosta de corrosão prateada e escura,  
em destacamento.  
Dim. (mm): diâm. bordo ; diâm. base  
40; altura ; diâm. pontel 15.  
Téc.: vidro soprado em molde. Téc.  
dec.: vidro soprado em molde.  
Dec.: caneluras radiais.  
Datação contexto: séc. XV/XVI.  
SD 6/3, c. 4.

ARJ0062  
Copo de pé tipo A  
Cons.: frag. base.  
V. incolor; raras bolhas; crosta de  
corrosão iridescente.

Dim. (mm): diâm. bordo ; diâm. base 80; altura ; diâm. pontel .  
Téc.: vidro soprado em molde. Téc. dec.: vidro soprado em molde.  
Dec.: caneluras radiais.  
Datação contexto: séc. XV/XVI.  
SD 6/3, c. 4.

ARJ0063  
Tipo não det.  
Cons.: frag. parede decorada.  
V. incolor; sem bolhas; crosta de corrosão iridescente e escura.  
Dim. (mm): diâm. bordo ; diâm. base ; altura ; diâm. pontel .  
Téc.: vidro soprado em molde. Téc. dec.: vidro soprado em molde.  
Dec.: caneluras verticais e horizontais.  
Datação contexto: séc. XV/XVI.  
SD 6/3, c. 4.

ARJ0064  
Tipo não det.  
Cons.: frag. parede.  
V. incolor; raras bolhas miúdas; crosta de corrosão iridescente dourada e azulada.  
Dim. (mm): diâm. bordo ; diâm. base ; altura ; diâm. pontel .  
Téc.: vidro soprado em molde. Téc. dec.: vidro soprado em molde.  
Dec.: caneluras.  
Datação contexto: séc. XV/XVI.  
SD 6/3, c. 4.

ARJ0065  
Tipo não det.  
Cons.: frag. parede.  
V.  
Dim. (mm): diâm. bordo ; diâm. base ; altura ; diâm. pontel .  
Téc.: vidro soprado. Téc. dec.: .  
Dec.: .  
Datação contexto: séc. XV.  
SD 1, c. 5.

ARJ0066  
Tipo não det.  
Cons.: frag. parede.  
V. incolor; forte crosta de corrosão branca iridescente, também no interior do vidro.  
Dim. (mm): diâm. bordo ; diâm. base ; altura ; diâm. pontel .  
Téc.: vidro soprado. Téc. dec.: .  
Dec.: .  
Datação contexto: séc. XV/XVI.  
SD 6/3, c. 4.

ARJ0067  
Tipo não det.  
Cons.: frag. fundo?  
V. incolor; ligeiramente iridescente.  
Dim. (mm): diâm. bordo ; diâm. base ; altura ; diâm. pontel .  
Téc.: vidro soprado. Téc. dec.: .  
Dec.: .  
Datação contexto: séc. XV/XVI.  
SD 6/3, c. 3.

ARJ0069  
Tipo não det.  
Cons.: frag. parede.  
V. incolor esverdeado; raras bolhas miúdas; crosta de corrosão iridescente.  
Dim. (mm): diâm. bordo ; diâm. base ; altura ; diâm. pontel .

Téc.: a stampo. Téc. dec.: .  
Dec.: .  
Datação contexto: séc. XV/XVI.  
SD 6/3, c. 4.

ARJ0070  
Tipo não det.  
Cons.: peq. frag. parede.  
V. incolor; crosta de corrosão iridescente escura.  
Dim. (mm): diâm. bordo ; diâm. base ; altura ; diâm. pontel .  
Téc.: vidro soprado. Téc. dec.: .  
Dec.: .  
Datação contexto: séc. XV/XVI.  
SD 6/3, c. 4.

ARJ0071  
Tipo não det.  
Cons.: frag. parede.  
V. incolor; espessa crosta de corrosão branca iridescente.  
Dim. (mm): diâm. bordo ; diâm. base ; altura ; diâm. pontel .  
Téc.: vidro soprado. Téc. dec.: .  
Dec.: .  
Datação contexto: .  
SD 6/3, c. 5.

ARJ0072  
Tipo não det.  
Cons.: peq. frag. parede.  
V. incolor; espessa crosta de corrosão.  
Dim. (mm): diâm. bordo ; diâm. base ; altura ; diâm. pontel .  
Téc.: vidro soprado. Téc. dec.: .  
Dec.: .  
Datação contexto: .  
SD 6/3, c. 5.

ARJ0073  
Garrafa tipo 1  
Cons.: frag. fundo reentrante cónico?  
V. incolor; muitas bolhas pequenas e médias; iridescente, crosta branca iridescente e escura.  
Dim. (mm): diâm. bordo ; diâm. base ; altura ; diâm. pontel .  
Téc.: vidro soprado. Téc. dec.: .  
Dec.: .  
Datação contexto: séc. XVI.  
SD 6/4, c. 3.

ARJ0074  
Garrafa tipo 1  
Cons.: frag. fundo.  
V. incolor; raras bolhas miúdas e pequenas; crosta de corrosão iridescente escura.  
Dim. (mm): diâm. bordo ; diâm. base ; altura ; diâm. pontel 10.  
Téc.: vidro soprado. Téc. dec.: .  
Dec.: .  
Datação contexto: séc. XVI.  
SD 6/4, c. 3.

ARJ0075  
Copo tipo 2  
Cons.: frag. parede.  
V. não det.; espessa crosta de corrosão iridescente cinzenta (cor do chumbo), em destacamento.  
Dim. (mm): diâm. bordo ; diâm. base ; altura ; diâm. pontel .  
Téc.: vidro soprado. Téc. dec.: fios aplicados, pinças.

Dec.: um fio aplicado, plissado com a pinça.  
Datação contexto: séc. XVI.  
SD 6/4, c. 3.

ARJ0076  
Copo de pé tipo A  
Cons.: frag. base.  
V. não det.; espessa crosta de corrosão branca iridescente, também no interior do vidro.  
Dim. (mm): diâm. bordo ; diâm. base 100; altura ; diâm. pontel .  
Téc.: vidro soprado. Téc. dec.: .  
Dec.: .  
Datação contexto: séc. XV.  
SD 6/4, c. 4.

ARJ0077  
Copo de pedestal tipo A.1?  
Cons.: frag. base/corpo.  
V. incolor transparente; raras bolhas miúdas; crosta de corrosão prateada e escura, em destacamento.  
Dim. (mm): diâm. bordo ; diâm. base ; altura ; diâm. pontel .  
Téc.: vidro soprado em molde. Téc. dec.: vidro soprado em molde.  
Dec.: caneluras radiais.  
Datação contexto: séc. XV.  
SD 6/4, c. 4.

ARJ0078  
Tipo não det.  
Cons.: frag. parede.  
V. azul claro; muitas bolhas miúdas e pequenas; iridescente.  
Dim. (mm): diâm. bordo ; diâm. base ; altura ; diâm. pontel .  
Téc.: vidro soprado. Téc. dec.: .  
Dec.: .  
Datação contexto: séc. XVI.  
SD 6/4, c. 3.

ARJ0079  
Tipo não det.  
Cons.: peq. frag. parede.  
V. não det.; espessa crosta de corrosão cinzenta-escura.  
Dim. (mm): diâm. bordo ; diâm. base ; altura ; diâm. pontel .  
Téc.: vidro soprado. Téc. dec.: .  
Dec.: .  
Datação contexto: séc. XV.  
SD 6/4, c. 4.

ARJ0080  
Copo de pé tipo A  
Cons.: frag. base.  
V. não det.; espessa crosta de corrosão cinzenta-escura.  
Dim. (mm): diâm. bordo ; diâm. base ; altura ; diâm. pontel .  
Téc.: vidro soprado. Téc. dec.: .  
Dec.: .  
Datação contexto: séc. XV.  
SD 6/4, c. 4.

ARJ0081  
Tipo não det.  
Cons.: frag. parede.  
V. incolor; muitas bolhas de miúdas até médias.  
Dim. (mm): diâm. bordo ; diâm. base ; altura ; diâm. pontel .  
Téc.: vidro soprado em molde. Téc. dec.: vidro soprado em molde.

Dec.: caneluras.  
Datação contexto: séc. XV.  
SD 6/4, c. 4.

ARJ0082  
Garrafa tipo 1 ou tipo 4?  
Cons.: frag. bordo.  
V. verde-claro; sem bolhas; espessa crosta de corrosão iridescente, em destacamento.  
Dim. (mm): diâm. bordo 24; diâm. base ; altura ; diâm. pontel .  
Téc.: vidro soprado. Téc. dec.: .  
Dec.: .  
Datação contexto: SD 3 (S), c. 4.

ARJ0083  
Garrafa tipo 1  
Cons.: frag. fundo.  
V. verde-claro; muitas bolhas pequenas; espessa crosta de corrosão prateada, em destacamento.  
Dim. (mm): diâm. bordo ; diâm. base 60; altura ; diâm. pontel 21.  
Téc.: vidro soprado. Téc. dec.: .  
Dec.: .  
Datação contexto: SD 3 (N), c. 3.

ARJ0084  
Tipo não det.  
Cons.: frag. parede.  
V. incolor; raras bolhas miúdas; espessa crosta de corrosão iridescente.  
Dim. (mm): diâm. bordo ; diâm. base ; altura ; diâm. pontel .  
Téc.: vidro soprado em molde. Téc. dec.: vidro soprado em molde.  
Dec.: caneluras.  
Datação contexto: SD 3 (N), c. 4.

ARJ0085  
Garrafa tipo 1  
Cons.: frag. fundo.  
V. incolor; sem bolhas; crosta de corrosão dourada e branca iridescente.  
Dim. (mm): diâm. bordo ; diâm. base ; altura ; diâm. pontel 15.  
Téc.: vidro soprado. Téc. dec.: .  
Dec.: .  
Datação contexto: SD 3 (N), c. 4.

ARJ0086  
Copo tipo 6.1  
Cons.: frag. bordo.  
V. verde-claro; espessa crosta de corrosão prateada.  
Dim. (mm): diâm. bordo 70; diâm. base ; altura ; diâm. pontel .  
Téc.: vidro soprado em molde. Téc. dec.: vidro soprado em molde.  
Dec.: caneluras.  
Datação contexto: SD 3 (N), c. 4.

ARJ0087  
Copo de pé tipo A  
Cons.: frag. base.  
V. incolor; crosta de corrosão iridescente, escura no interior do bordo dobrado.  
Dim. (mm): diâm. bordo ; diâm. base ; altura ; diâm. pontel .  
Téc.: vidro soprado em molde. Téc.

dec.: .  
Dec.: .  
Datação contexto: séc. XV.  
SD 3 (N), c. 5.

ARJ0088  
Tipo não det.  
Cons.: frag. parede.  
V. prov. incolor; espessa crosta de corrosão prateada, também no interior do vidro, em destacamento.  
Dim. (mm): diâm. bordo ; diâm. base ; altura ; diâm. pontel .  
Téc.: vidro soprado em molde. Téc. dec.: vidro soprado em molde.  
Dec.: caneluras.  
Datação contexto: séc. XV.  
SD 3 (N), c. 5.

ARJ0089  
Garrafa?  
Cons.: frag. colo/ombro.  
V. incolor; .  
Dim. (mm): diâm. bordo ; diâm. base ; altura ; diâm. pontel .  
Téc.: vidro soprado. Téc. dec.: .  
Dec.: .  
Datação contexto: séc. XV.  
SD 3 (N), c. 5.

ARJ0090  
Tipo não det.  
Cons.: peq. frag. parede.  
V. prov. incolor; espessa crosta de corrosão cinzenta escura, também no interior do vidro, em destacamento.  
Dim. (mm): diâm. bordo ; diâm. base ; altura ; diâm. pontel .  
Téc.: vidro soprado. Téc. dec.: .  
Dec.: .  
Datação contexto: séc. XV.  
SD 3 (N), c. 5.

ARJ0092  
Garrafa tipo 1  
Cons.: frag. bordo/colo.  
V. verde azulado; fina crosta de corrosão acastanhada.  
Dim. (mm): diâm. bordo 29; diâm. base ; altura ; diâm. pontel .  
Téc.: vidro soprado. Téc. dec.: .  
Dec.: .  
Datação contexto: séc. XVIII/XIX.  
SD 2, c. 2.

ARJ0093  
Vidraça  
Cons.: frag.  
V. incolor azulado.  
Dim. (mm): diâm. bordo ; diâm. base ; altura ; diâm. pontel .  
Téc.: vidro soprado. Téc. dec.: .  
Dec.: .  
Datação contexto: SD 2, c. 4.

ARJ0094  
Copo de pé tipo A  
Cons.: frag. base.  
V. incolor; raras bolhas pequenas; crosta de corrosão iridescente e prateada.  
Dim. (mm): diâm. bordo ; diâm. base 120; altura ; diâm. pontel .  
Téc.: vidro soprado em molde. Téc. dec.: vidro soprado em molde.  
Dec.: caneluras oblíquas, radiais.

Datação contexto: SD 2, c. 4.

ARJ0095  
Copo ou garrafa  
Cons.: frag. fundo reentrante cônico  
V. prov. incolor; espessa crosta de corrosão prateada e iridescente, em destacamento.  
Dim. (mm): diâm. bordo ; diâm. base ; altura ; diâm. pontel .  
Téc.: vidro soprado. Téc. dec.: .  
Dec.: .  
Datação contexto: SD 2, c. 4.

ARJ0096  
Copo ou garrafa  
Cons.: frag. fundo reentrante cônico  
V. incolor; crosta de corrosão iridescente e acastanhada.  
Dim. (mm): diâm. bordo ; diâm. base ; altura ; diâm. pontel .  
Téc.: vidro soprado. Téc. dec.: .  
Dec.: .  
Datação contexto: SD 2, c. 4.

ARJ0097  
Tipo não det.  
Cons.: frag. fundo.  
V. verde azeitona; crosta de corrosão prateada, *craquelé*.  
Dim. (mm): diâm. bordo ; diâm. base ; altura ; diâm. pontel .  
Téc.: vidro soprado. Téc. dec.: .  
Dec.: .  
Datação contexto: séc. XV.  
SD 2, c. 5.

ARJ0098  
Copo ou garrafa  
Cons.: frag. fundo.  
V. incolor; crosta de corrosão iridescente, acastanhada e branca.  
Dim. (mm): diâm. bordo ; diâm. base ; altura ; diâm. pontel 7.  
Téc.: vidro soprado. Téc. dec.: .  
Dec.: .  
Datação contexto: SD 2, P.F.

ARJ0099 MAH 2708 RJ 323  
Copo de pedestal tipo A.1  
Cons.: frag. base/corpo.  
V. amarelo claro, azul; muitas bolhas de miúdas até médias; iridescente.  
Dim. (mm): diâm. bordo ; diâm. base 100; altura ; diâm. pontel .  
Téc.: vidro soprado em molde. Téc. dec.: vidro soprado em molde, fios aplicados.  
Dec.: caneluras; cordão em v. azul aplicado, ondulado.  
Datação contexto: séc. XV.  
SD 8/2, caixa de esgoto.

ARJ0099a  
Cf. frag. ARJ0452  
Cons.: frag. bordo.  
V. amarelo claro; muitas bolhas de miúdas até médias; iridescente.  
Dim. (mm): diâm. bordo 140; diâm. base ; altura ; diâm. pontel .  
Téc.: vidro soprado em molde. Téc. dec.: .  
Dec.: .

Datação contexto: séc. XV.  
SD 8/2, caixa de esgoto.

ARJ0100

Copo tipo 1

Cons.: peq. frag. bordo.

V. cinzento esverdeado; fina crosta de corrosão amarelada.

Dim. (mm): diâm. bordo 50; diâm. base ; altura ; diâm. pontel .

Téc.: vidro soprado. Téc. dec.: .

Dec.: .

Datação contexto: séc. XV.

SD 8/2, caixa de esgoto.

ARJ0101

Tipo não det.

Cons.: frag. parede.

V. não det.; espessa crosta de corrosão opaca branca iridescente e dourada.

Dim. (mm): diâm. bordo ; diâm. base ; altura ; diâm. pontel .

Téc.: vidro soprado. Téc. dec.: .

Dec.: .

Datação contexto: séc. XV.

SD 8/2, caixa de esgoto.

ARJ0102

Tipo não det.

Cons.: frag. parede.

V. incolor.

Dim. (mm): diâm. bordo ; diâm. base ; altura ; diâm. pontel .

Téc.: vidro soprado. Téc. dec.: .

Dec.: .

Datação contexto: séc. XV.

SD 8/2, caixa de esgoto.

ARJ0103

Cf. frag. ARJ0452

Cons.: frag. parede.

V. não det.; espessa crosta de corrosão prateada, também no interior do vidro, em destacamento.

Dim. (mm): diâm. bordo ; diâm. base ; altura ; diâm. pontel .

Téc.: vidro soprado. Téc. dec.: .

Dec.: .

Datação contexto: séc. XV.

SD 8/2, caixa de esgoto.

ARJ0104

Cf. frag. ARJ0452

Cons.: frag. bordo?/ parede.

V. não det.; espessa crosta de corrosão prateada, também no interior do vidro, em destacamento.

Dim. (mm): diâm. bordo ; diâm. base ; altura ; diâm. pontel .

Téc.: vidro soprado. Téc. dec.: .

Dec.: .

Datação contexto: séc. XV.

SD 8/2, caixa de esgoto.

ARJ0105

Copo de pé tipo A

Cons.: frag. base.

V. incolor; espessa crosta de corrosão prateada, em destacamento.

Dim. (mm): diâm. bordo ; diâm. base 70; altura ; diâm. pontel .

Téc.: vidro soprado. Téc. dec.: .

Dec.: .

Datação contexto:

SD 8/2, c. 1.

ARJ0106

Copo de pé tipo A

Cons.: frag. base.

V. não det.; crosta de corrosão iridescente dourada, em destacamento.

Dim. (mm): diâm. bordo ; diâm. base 90; altura ; diâm. pontel .

Téc.: vidro soprado. Téc. dec.: .

Dec.: .

Datação contexto:

SD 8/2, c. 1.

ARJ0107

Frasco tipo 1

Cons.: frag. fundo/corpo.

V. verde transparente, aparece negro opaco; crosta de corrosão amarela-escura.

Dim. (mm): diâm. bordo ; diâm. base ; altura ; diâm. pontel .

Téc.: vidro soprado. Téc. dec.: .

Dec.: .

Datação contexto: séc. XVII/XVIII.

SD 8/2, c. 3.

ARJ0108

Frasco tipo 1

Cons.: frag. fundo/corpo.

V. verde transparente, aparece negro opaco; crosta de corrosão amarela-escura.

Dim. (mm): diâm. bordo ; diâm. base ; altura ; diâm. pontel .

Téc.: vidro soprado. Téc. dec.: .

Dec.: .

Datação contexto: séc. XVII/XVIII.

SD 8/2, c. 3.

ARJ0109

Copo de pé tipo B?

Cons.: frag. base.

V. branco opaco; crosta de corrosão prateada.

Dim. (mm): diâm. bordo ; diâm. base ; altura ; diâm. pontel .

Téc.: vidro soprado. Téc. dec.: .

Dec.: .

Datação contexto: séc. XVII/XVIII.

SD 8/2, c. 3.

ARJ0110

Garrafa tipo 1?

Cons.: frag. fundo?

V. incolor; crosta de corrosão amarela.

Dim. (mm): diâm. bordo ; diâm. base ; altura ; diâm. pontel .

Téc.: vidro soprado em molde. Téc. dec.: vidro soprado em molde.

Dec.: caneluras.

Datação contexto: séc. XVII/XVIII.

SD 8/2, c. 4.

ARJ0111

Garrafa tipo 1?

Cons.: frag. fundo.

V. prov. incolor; crosta de corrosão iridescente, acastanhada e branca.

Dim. (mm): diâm. bordo ; diâm. base ; altura ; diâm. pontel .

Téc.: vidro soprado em molde. Téc. dec.: vidro soprado em molde.

Dec.: caneluras.

Datação contexto: séc. XVII/XVIII.

SD 8/2, c. 4.

ARJ0112

Copo ou garrafa

Cons.: frag. fundo.

V. incolor; crosta de corrosão branca iridescente e prateada.

Dim. (mm): diâm. bordo ; diâm. base ; altura ; diâm. pontel .

Téc.: vidro soprado. Téc. dec.: .

Dec.: .

Datação contexto: séc. XVII/XVIII.

SD 8/2, c. 4.

ARJ0113

Garrafa tipo não det.

Cons.: frag. colo.

V. não det.; crosta de corrosão opaca prateada.

Dim. (mm): diâm. bordo ; diâm. base ; altura ; diâm. pontel .

Téc.: vidro soprado. Téc. dec.: .

Dec.: .

Datação contexto: séc. XVII/XVIII.

SD 8/2, c. 4.

ARJ0114

Frasco tipo 1

Cons.: frag. parede.

V. verde transparente, aparece negro opaco; crosta de corrosão amarela escura.

Dim. (mm): diâm. bordo ; diâm. base ; altura ; diâm. pontel .

Téc.: vidro soprado. Téc. dec.: .

Dec.: .

Datação contexto: séc. XVII/XVIII.

SD 8/2, c. 4.

ARJ0115

Frasco tipo 1

Cons.: frag. fundo?

V. verde; crosta de corrosão branca iridescente e prateada.

Dim. (mm): diâm. bordo ; diâm. base ; altura ; diâm. pontel .

Téc.: vidro soprado. Téc. dec.: .

Dec.: .

Datação contexto: séc. XVII/XVIII.

SD 8/2, c. 4.

ARJ0116

Tipo não det.

Cons.: frag. parede.

V. incolor; espessa crosta de corrosão dourada, em destacamento.

Dim. (mm): diâm. bordo ; diâm. base ; altura ; diâm. pontel .

Téc.: vidro soprado. Téc. dec.: .

Dec.: .

Datação contexto:

SD 8/2, c. 1.

ARJ0118

Garrafa tipo não det.

Cons.: frag. parede.

V. verde azeitona; crosta de corrosão dourada.

Dim. (mm): diâm. bordo ; diâm. base ; altura ; diâm. pontel .

Téc.: vidro soprado. Téc. dec.: .

Dec.: .

Datação contexto: séc. XVII/XVIII.

SD 8/2, c. 3.

ARJ0119

Tipo não det.

Cons.: peq. frag. parede.

V. não det.; espessa crosta de corrosão cinzenta na superfície, branca iridescente no interior do vidro.

Dim. (mm): diâm. bordo ; diâm. base ; altura ; diâm. pontel .  
Téc.: vidro soprado. Téc. dec.: .  
Dec.: .  
Datação contexto:.  
SD 8/2, c. 5.

ARJ0120  
Tipo não det.  
Cons.: peq. frag. parede.  
V. verde-claro; raras bolhas miúdas; .  
Dim. (mm): diâm. bordo ; diâm. base ; altura ; diâm. pontel .  
Téc.: vidro soprado em molde. Téc. dec.: vidro soprado em molde.  
Dec.: caneluras?  
Datação contexto:.  
SD 8/1, c. 3.

ARJ0121  
Garrafa?  
Cons.: frag. colo/ombro?  
V. incolor; crosta de corrosão branca iridescente e prateada, em destacamento.  
Dim. (mm): diâm. bordo ; diâm. base ; altura ; diâm. pontel .  
Téc.: vidro soprado. Téc. dec.: .  
Dec.: .  
Datação contexto:.  
SD 8/1, c. 3.

ARJ0122  
Garrafa tipo 1  
Cons.: frag. base/fundo?  
V. não det.; espessa crosta de corrosão prateada na superfície, branca iridescente no interior do vidro.  
Dim. (mm): diâm. bordo ; diâm. base 50; altura ; diâm. pontel .  
Téc.: vidro soprado. Téc. dec.: .  
Dec.: .  
Datação contexto:.  
SD 8/1, c. 3.

ARJ0123  
Taça?  
Cons.: frag. bordo.  
V. prov. incolor; crosta de corrosão prateada, interior do vidro branco opalescente.  
Dim. (mm): diâm. bordo ; diâm. base ; altura ; diâm. pontel .  
Téc.: vidro soprado. Téc. dec.: .  
Dec.: .  
Datação contexto:.  
SD 8/1, c. 3.

ARJ0124  
Copo ou garrafa  
Cons.: frag. fundo reentrante cónico.  
V. prov. incolor; crosta de corrosão opaca cinzenta.  
Dim. (mm): diâm. bordo ; diâm. base ; altura ; diâm. pontel 11.  
Téc.: vidro soprado. Téc. dec.: .  
Dec.: .  
Datação contexto:.  
SD 8/1, c. 3.

ARJ0125  
Copo ou garrafa  
Cons.: frag. fundo reentrante cónico.  
V. prov. incolor; crosta de corrosão opaca branca e prateada, em destacamento.  
Dim. (mm): diâm. bordo ; diâm. base ;

altura ; diâm. pontel .  
Téc.: vidro soprado. Téc. dec.: .  
Dec.: .  
Datação contexto:.  
SD 8/1, c. 3.

ARJ0126  
Garrafa?  
Cons.: frag. parede.  
V. não det.; espessa crosta de corrosão prateada.  
Dim. (mm): diâm. bordo ; diâm. base ; altura ; diâm. pontel .  
Téc.: vidro soprado. Téc. dec.: .  
Dec.: .  
Datação contexto:.  
SD 8/1, c. 3.

ARJ0127  
Garrafa?  
Cons.: frag. colo?  
V. incolor amarelado; crosta de corrosão branca iridescente e prateada.  
Dim. (mm): diâm. bordo ; diâm. base ; altura ; diâm. pontel .  
Téc.: vidro soprado em molde. Téc. dec.: vidro soprado em molde.  
Dec.: caneluras verticais finas.  
Datação contexto:.  
SD 8/1, c. 3.

ARJ0128  
Tipo não det.  
Cons.: frag. parede.  
V. verde azeitona; crosta de corrosão dourada.  
Dim. (mm): diâm. bordo ; diâm. base ; altura ; diâm. pontel .  
Téc.: vidro soprado. Téc. dec.: .  
Dec.: .  
Datação contexto:.  
SD 8/1, c. 3.

ARJ0129  
Tipo não det.  
Cons.: frag. parede.  
V. incolor; crosta de corrosão branca iridescente e prateada.  
Dim. (mm): diâm. bordo ; diâm. base ; altura ; diâm. pontel .  
Téc.: vidro soprado em molde. Téc. dec.: vidro soprado em molde.  
Dec.: caneluras.  
Datação contexto:.  
SD 8/1, c. 3.

ARJ0130  
Tipo não det.  
Cons.: frag. parede.  
V. negro opaco; incrustações de carbonato de cálcio?  
Dim. (mm): diâm. bordo ; diâm. base ; altura ; diâm. pontel .  
Téc.: vidro soprado. Téc. dec.: .  
Dec.: .  
Datação contexto:.  
SD 8/1, c. 3.

ARJ0131  
Frasco tipo 1  
Cons.: frag. parede? fundo?  
V. verde azeitona; crosta de corrosão amarelada.  
Dim. (mm): diâm. bordo ; diâm. base ; altura ; diâm. pontel .  
Téc.: vidro soprado. Téc. dec.: .  
Dec.: .

Datação contexto: séc. XV/XVI.  
SD 6/2, c. 3.

ARJ0132  
Frasco tipo 1  
Cons.: frag. parede? fundo?  
V. verde azeitona.  
Dim. (mm): diâm. bordo ; diâm. base ; altura ; diâm. pontel .  
Téc.: vidro soprado. Téc. dec.: .  
Dec.: .  
Datação contexto: séc. XV/XVI.  
SD 6/2, c. 3.

ARJ0133  
Copo de pé tipo A.6  
Cons.: frag. pé/base.  
V. incolor; espessa crosta de corrosão prateada.  
Dim. (mm): diâm. bordo ; diâm. base ; altura ; diâm. pontel .  
Téc.: vidro soprado em molde. Téc. dec.: vidro soprado em molde.  
Dec.: caneluras verticais.  
Datação contexto: séc. XV/XVI.  
SD 6/2, c. 3.

ARJ0134  
Copo de pé tipo A ou garrafa tipo 1?  
Cons.: frag. base.  
V. incolor; espessa crosta de corrosão prateada.  
Dim. (mm): diâm. bordo ; diâm. base 120; altura ; diâm. pontel .  
Téc.: vidro soprado em molde. Téc. dec.: vidro soprado em molde.  
Dec.: caneluras.  
Datação contexto: séc. XV/XVI.  
SD 6/2, c. 3.

ARJ0135  
Garrafa tipo 1  
Cons.: frag. fundo.  
V. incolor; muitas bolhas pequenas; crosta de corrosão branca iridescente e prateada, em destacamento.  
Dim. (mm): diâm. bordo ; diâm. base ; altura ; diâm. pontel .  
Téc.: vidro soprado em molde. Téc. dec.: vidro soprado em molde.  
Dec.: caneluras.  
Datação contexto: séc. XV/XVI.  
SD 6/2, c. 3.

ARJ0136  
Garrafa tipo 1  
Cons.: frag. fundo.  
V. azul claro; espessa crosta de corrosão branca iridescente e acastanhada, em destacamento.  
Dim. (mm): diâm. bordo ; diâm. base 90; altura ; diâm. pontel 16.  
Téc.: vidro soprado. Téc. dec.: .  
Dec.: .  
Datação contexto: séc. XV.  
SD 6/2, c. 5.

ARJ0137  
Copo?  
Cons.: frag. bordo.  
V. prov. vermelho escuro; espessa crosta de corrosão cinzenta (cor do chumbo); no interior o vidro é negro, muito alterado.  
Dim. (mm): diâm. bordo 70; diâm. base ; altura ; diâm. pontel .



Téc.: vidro soprado. Téc. dec.: .  
Dec.: .  
Datação contexto: séc. XV.  
SD 6/2, c. 5.

ARJ0138  
Copo de pé tipo A  
Cons.: frag. base.  
V. incolor amarelado; crosta de corrosão cinzenta e branca.  
Dim. (mm): diâm. bordo ; diâm. base 90; altura ; diâm. pontel .  
Téc.: vidro soprado. Téc. dec.: .  
Dec.: .  
Datação contexto: séc. XV.  
SD 6/2, c. 5.

ARJ0139  
Boião  
Cons.: frag. bordo/corpo.  
V. incolor; crosta de corrosão prateada.  
Dim. (mm): diâm. bordo 50; diâm. base ; altura ; diâm. pontel .  
Téc.: vidro soprado em molde. Téc. dec.: vidro soprado em molde.  
Dec.: caneluras pouco salientes, afastadas.  
Datação contexto: séc. XV.  
SD 6/2, c. 5.

ARJ0140  
Tipo não det.  
Cons.: frag. parede.  
V. incolor; crosta de corrosão prateada, em destacamento.  
Dim. (mm): diâm. bordo ; diâm. base ; altura ; diâm. pontel .  
Téc.: vidro soprado em molde. Téc. dec.: vidro soprado em molde.  
Dec.: caneluras.  
Datação contexto: séc. XV.  
SD 6/2, c. 5.

ARJ0141  
Tipo não det.  
Cons.: peq. frag. parede.  
V. incolor; crosta de corrosão prateada, em destacamento, v. opaco interiormente, muito fragilizado.  
Dim. (mm): diâm. bordo ; diâm. base ; altura ; diâm. pontel .  
Téc.: vidro soprado. Téc. dec.: .  
Dec.: .  
Datação contexto: séc. XV.  
SD 6/2, c. 5.

ARJ0142  
Tipo não det.  
Cons.: peq. frag. parede.  
V. incolor azulado; crosta de corrosão prateada.  
Dim. (mm): diâm. bordo ; diâm. base ; altura ; diâm. pontel .  
Téc.: vidro soprado. Téc. dec.: .  
Dec.: .  
Datação contexto: séc. XV.  
SD 6/2, c. 5.

ARJ0143  
Garrafa?  
Cons.: peq. frag. parede.  
V. verde azeitona; crosta de corrosão dourada.  
Dim. (mm): diâm. bordo ; diâm. base ; altura ; diâm. pontel .  
Téc.: vidro soprado. Téc. dec.: .  
Dec.: .

Datação contexto: .  
SD 6/1, c. 3.

ARJ0144  
Frasco tipo 1  
Cons.: frag. parede.  
V. verde azeitona; fina crosta de corrosão dourada.  
Dim. (mm): diâm. bordo ; diâm. base ; altura ; diâm. pontel .  
Téc.: vidro soprado. Téc. dec.: .  
Dec.: .  
Datação contexto: .  
SD 6/1, c. 3.

ARJ0145  
Vidraça?  
Cons.: frag.  
V. incolor azulado; crosta de corrosão branca iridescente, em destacamento.  
Dim. (mm): diâm. bordo ; diâm. base ; altura ; diâm. pontel .  
Téc.: vidro soprado. Téc. dec.: .  
Dec.: .  
Datação contexto: .  
SD 6/1, c. 3.

ARJ0146  
Copo de pé tipo A  
Cons.: frag. base?  
V. amarelo claro; crosta de corrosão prateada.  
Dim. (mm): diâm. bordo ; diâm. base ; altura ; diâm. pontel .  
Téc.: vidro soprado. Téc. dec.: .  
Dec.: .  
Datação contexto: .  
SD 6/1, c. 3.

ARJ0147  
Tipo não det.  
Cons.: peq. frag. parede.  
V. incolor; crosta de corrosão prateada.  
Dim. (mm): diâm. bordo ; diâm. base ; altura ; diâm. pontel .  
Téc.: vidro soprado. Téc. dec.: .  
Dec.: .  
Datação contexto: .  
SD 9, c. 4.

ARJ0148  
Frasco tipo 1  
Cons.: frag. parede.  
V. verde azeitona; crosta de corrosão dourada.  
Dim. (mm): diâm. bordo ; diâm. base ; altura ; diâm. pontel .  
Téc.: vidro soprado. Téc. dec.: .  
Dec.: .  
Datação contexto: séc. XVIII.  
SD 7/2, c. 2a.

ARJ0150  
Garrafa tipo 1  
Cons.: frag. fundo reentrante cônico.  
V. incolor esverdeado; crosta de corrosão prateada e opalescente, em destacamento.  
Dim. (mm): diâm. bordo ; diâm. base ; altura ; diâm. pontel .  
Téc.: vidro soprado. Téc. dec.: .  
Dec.: .  
Datação contexto: séc. XVIII.  
SD 7/2, c. 2a.

ARJ0151  
Taça tipo 1

Cons.: frag. bordo.  
V. incolor acinzentado; fina crosta de corrosão branca iridescente.  
Dim. (mm): diâm. bordo 120; diâm. base ; altura ; diâm. pontel .  
Téc.: vidro soprado. Téc. dec.: .  
Dec.: .  
Datação contexto: séc. XVIII.  
SD 7/2, c. 2a.

ARJ0152  
Taça tipo 1  
Cons.: frag. bordo.  
V. não det.; crosta de corrosão cinzenta iridescente e prateada.  
Dim. (mm): diâm. bordo 120; diâm. base ; altura ; diâm. pontel .  
Téc.: vidro soprado. Téc. dec.: .  
Dec.: .  
Datação contexto: séc. XVIII.  
SD 7/2, c. 2a.

ARJ0153  
Copo de pé?  
Cons.: frag. base.  
V. incolor; crosta de corrosão iridescente prateada e branca.  
Dim. (mm): diâm. bordo ; diâm. base ; altura ; diâm. pontel .  
Téc.: vidro soprado. Téc. dec.: .  
Dec.: .  
Datação contexto: séc. XVIII.  
SD 7/2, c. 2a.

ARJ0154  
Copo de pé tipo A  
Cons.: frag. base.  
V. branco opaco; crosta de corrosão prateada.  
Dim. (mm): diâm. bordo ; diâm. base ; altura ; diâm. pontel .  
Téc.: vidro soprado. Téc. dec.: .  
Dec.: .  
Datação contexto: séc. XVIII.  
SD 7/2, c. 2a.

ARJ0155  
Copo tipo 1?  
Cons.: frag. fundo.  
V. incolor esverdeado; crosta de corrosão iridescente, acastanhada e branca.  
Dim. (mm): diâm. bordo ; diâm. base 70; altura ; diâm. pontel .  
Téc.: vidro soprado. Téc. dec.: .  
Dec.: .  
Datação contexto: séc. XVIII.  
SD 7/2, c. 2a.

ARJ0156  
Copo de pé?  
Cons.: frag. fundo/corpo.  
V. azul claro; muitas bolhas pequenas e médias; crosta de corrosão branca iridescente, em destacamento.  
Dim. (mm): diâm. bordo ; diâm. base 60; altura ; diâm. pontel .  
Téc.: vidro soprado. Téc. dec.: .  
Dec.: .  
Datação contexto: séc. XV.  
SD 7/2, c. 3.

ARJ0157  
Copo tipo 2  
Cons.: frag. parede.  
V. não det.; crosta de corrosão prateada, vidro muito fragilizado.

Dim. (mm): diâm. bordo ; diâm. base ; altura ; diâm. pontel .  
Téc.: vidro soprado. Téc. dec.: cordões aplicados.  
Dec.: uma fita horizontal impressa, aplicada.  
Datação contexto: séc. XV.  
SD 7/2, c. 3.

ARJ0158  
Copo tipo 2  
Cons.: frag. fundo/corpo.  
V. incolor; espessa crosta de corrosão branca iridescente.  
Dim. (mm): diâm. bordo ; diâm. base 60; altura ; diâm. pontel .  
Téc.: vidro soprado. Téc. dec.: cordões aplicados.  
Dec.: um cordão horizontal impresso, aplicado, do mesmo vidro da peça.  
Datação contexto: séc. XV.  
SD 7/2, c. 3.

ARJ0159  
Copo tipo 2  
Cons.: frag. parede.  
V. incolor; espessa crosta de corrosão prateada.  
Dim. (mm): diâm. bordo ; diâm. base 60; altura ; diâm. pontel .  
Téc.: vidro soprado. Téc. dec.: cordões aplicados.  
Dec.: um cordão horizontal impresso.  
Datação contexto: séc. XV.  
SD 7/2, c. 3.

ARJ0160  
Copo tipo 2  
Cons.: frag. parede.  
V. incolor; espessa crosta de corrosão prateada.  
Dim. (mm): diâm. bordo ; diâm. base 80; altura ; diâm. pontel .  
Téc.: vidro soprado. Téc. dec.: cordões aplicados.  
Dec.: um cordão horizontal impresso.  
Datação contexto: séc. XV.  
SD 7/2, c. 3.

ARJ0161  
Copo tipo 1  
Cons.: frag. bordo.  
V. incolor; espessa crosta de corrosão prateada.  
Dim. (mm): diâm. bordo 50; diâm. base ; altura ; diâm. pontel .  
Téc.: vidro soprado. Téc. dec.: .  
Dec.: .  
Datação contexto: séc. XV.  
SD 7/2, c. 3.

ARJ0162  
Copo tipo 1  
Cons.: frag. fundo.  
V. incolor; raras bolhas médias e grandes; crosta de corrosão prateada e verde acinzentada.  
Dim. (mm): diâm. bordo ; diâm. base 50; altura ; diâm. pontel .  
Téc.: vidro soprado. Téc. dec.: .  
Dec.: .  
Datação contexto: séc. XVIII.  
SD 7/2, c. 1/2.

ARJ0165  
Copo tipo 6.1  
Cons.: frag. bordo.

V. incolor; espessa crosta de corrosão prateada.  
Dim. (mm): diâm. bordo 70; diâm. base ; altura ; diâm. pontel .  
Téc.: vidro soprado. Téc. dec.: .  
Dec.: .  
Datação contexto: séc. XVIII.  
SD 7/2, c. 1/2.

ARJ0167  
Tipo não det.  
Cons.: frag. parede.  
V. não det.; espessa crosta de corrosão prateada.  
Dim. (mm): diâm. bordo ; diâm. base ; altura ; diâm. pontel .  
Téc.: vidro soprado. Téc. dec.: fios aplicados.  
Dec.: fios horizontais paralelos.  
Datação contexto: séc. XV.  
SD 7/2, cx. esg.

ARJ0168  
Frasco tipo 1?  
Cons.: frag. fundo?  
V. verde azeitona; crosta de corrosão dourada e âmbar.  
Dim. (mm): diâm. bordo ; diâm. base ; altura ; diâm. pontel .  
Téc.: vidro soprado. Téc. dec.: .  
Dec.: .  
Datação contexto: .  
SD 7/8, c. 1/2.

ARJ0170  
Copo tipo 1  
Cons.: frag. parede.  
V. incolor azulado; sem bolhas; ligeiramente iridescente.  
Dim. (mm): diâm. bordo ; diâm. base ; altura ; diâm. pontel .  
Téc.: vidro soprado. Téc. dec.: .  
Dec.: .  
Datação contexto: séc. XVIII.  
SD 7/1 e 2, c. 1 e 2.

ARJ0171  
Taça?  
Cons.: frag. bordo/corpo.  
V. branco opaco; crosta de corrosão prateada e dourada.  
Dim. (mm): diâm. bordo 110; diâm. base ; altura ; diâm. pontel .  
Téc.: vidro soprado. Téc. dec.: .  
Dec.: .  
Datação contexto: séc. XV.  
SD 7/2, c. 3.

ARJ0172  
Copo tipo 5  
Cons.: frag. fundo/corpo.  
V. incolor; muitas bolhas pequenas e médias; crosta de corrosão branca e prateada.  
Dim. (mm): diâm. bordo ; diâm. base 50; altura ; diâm. pontel 9.  
Téc.: vidro soprado em molde. Téc. dec.: vidro soprado em molde.  
Dec.: caneluras verticais pouco salientes.  
Datação contexto: séc. XV.  
SD 7/2, c. 3.

ARJ0173  
Copo tipo 1  
Cons.: frag. fundo reentrante cónico.  
V. incolor; espessa crosta de corrosão

prateada e branca.  
Dim. (mm): diâm. bordo ; diâm. base ; altura ; diâm. pontel 9.  
Téc.: vidro soprado. Téc. dec.: .  
Dec.: .  
Datação contexto: séc. XV.  
SD 7/2, c. 3.

ARJ0174  
Copo de pé tipo A  
Cons.: frag. base.  
V. incolor; muitas bolhas de miúdas até médias; crosta de corrosão branca iridescente e prateada, em destacamento.  
Dim. (mm): diâm. bordo ; diâm. base 90; altura ; diâm. pontel .  
Téc.: vidro soprado em molde. Téc. dec.: vidro soprado em molde.  
Dec.: caneluras radiais pouco salientes.  
Datação contexto: séc. XV.  
SD 7/2, c. 3.

ARJ0175  
Copo de pé tipo A  
Cons.: frag. base.  
V. incolor; espessa crosta de corrosão prateada e dourada.  
Dim. (mm): diâm. bordo ; diâm. base 70; altura ; diâm. pontel .  
Téc.: vidro soprado. Téc. dec.: .  
Dec.: .  
Datação contexto: séc. XV.  
SD 7/2, c. 3.

ARJ0176  
Lamparina tipo 1  
Cons.: frag. bordo/corpo.  
V. incolor; muitas bolhas miúdas, algumas alongadas; crosta de corrosão branca iridescente e dourada, em destacamento.  
Dim. (mm): diâm. bordo 110; diâm. base ; altura ; diâm. pontel .  
Téc.: vidro soprado em molde. Téc. dec.: vidro soprado em molde.  
Dec.: caneluras oblíquas, a partir da base do bordo, inclinadas para a esquerda.  
Datação contexto: séc. XV.  
SD 7/2, c. 3.

ARJ0177  
Tipo não det.  
Cons.: peq. frag. parede.  
V. incolor; crosta de corrosão branca iridescente e dourada, em destacamento.  
Dim. (mm): diâm. bordo ; diâm. base ; altura ; diâm. pontel .  
Téc.: vidro soprado em molde. Téc. dec.: vidro soprado em molde, fios aplicados.  
Dec.: caneluras pouco salientes; fios horizontais paralelos.  
Datação contexto: séc. XV.  
SD 7/2, c. 3.

ARJ0178  
Tipo não det.  
Cons.: peq. frag. parede.  
V. incolor; crosta de corrosão prateada escura, em destacamento.  
Dim. (mm): diâm. bordo ; diâm. base ; altura ; diâm. pontel .  
Téc.: vidro soprado em molde. Téc.

dec.: vidro soprado em molde, fios aplicados.  
Dec.: caneluras pouco salientes; fios horizontais paralelos.  
Datação contexto: séc. XVI/XVII.  
SD 7/3, c. 1.

ARJ0180

Tipo não det.  
Cons.: frag. parede.  
V. incolor; raras bolhas pequenas; ligeiramente iridescente.  
Dim. (mm): diâm. bordo ; diâm. base ; altura ; diâm. pontel .  
Téc.: vidro soprado. Téc. dec.: cordões aplicados (v. branco opaco?).  
Dec.: cordões radiais? aplicados.  
Datação contexto: séc. XVIII.  
SD 7/2, c. 2a.

ARJ0181

Tipo não det.  
Cons.: frag. parede decorada.  
V. verde-claro; sem bolhas; fina crosta de corrosão acastanhada.  
Dim. (mm): diâm. bordo ; diâm. base ; altura ; diâm. pontel .  
Téc.: vidro soprado em molde. Téc. dec.: vidro soprado em molde.  
Dec.: padrão de gotas.  
Datação contexto: séc. XVIII.  
SD 7/2, c. 2a.

ARJ0182

Tipo não det.  
Cons.: frag. parede.  
V. verde-claro; raras bolhas pequenas; fina crosta de corrosão acastanhada e branca iridescente.  
Dim. (mm): diâm. bordo ; diâm. base ; altura ; diâm. pontel .  
Téc.: vidro soprado em molde. Téc. dec.: vidro soprado em molde.  
Dec.: caneluras finas.  
Datação contexto: séc. XVIII.  
SD 7/2, c. 2a.

ARJ0183

Tipo não det.  
Cons.: frag. parede.  
V. incolor; bolhas pequenas; fina crosta de corrosão branca iridescente.  
Dim. (mm): diâm. bordo ; diâm. base ; altura ; diâm. pontel .  
Téc.: vidro soprado em molde. Téc. dec.: vidro soprado em molde.  
Dec.: caneluras finas.  
Datação contexto: séc. XVIII.  
SD 7/2, c. 2a.

ARJ0184

Tipo não det.  
Cons.: frag. parede.  
V. incolor; espessa crosta de corrosão acastanhada.  
Dim. (mm): diâm. bordo ; diâm. base ; altura ; diâm. pontel .  
Téc.: vidro soprado em molde. Téc. dec.: vidro soprado em molde.  
Dec.: caneluras finas.  
Datação contexto: séc. XVIII.  
SD 7/2, c. 2a.

ARJ0185

Tipo não det.  
Cons.: frag. parede.  
V. incolor azulado; raras bolhas

pequenas; crosta de corrosão branca iridescente.  
Dim. (mm): diâm. bordo ; diâm. base ; altura ; diâm. pontel .  
Téc.: vidro soprado em molde. Téc. dec.: vidro soprado em molde.  
Dec.: caneluras finas.  
Datação contexto: séc. XVIII.  
SD 7/2, c. 2a.

ARJ0186

Garrafa tipo 1  
Cons.: frag. bordo/colo.  
V. verde claro; raras bolhas pequenas; fina crosta de corrosão branca iridescente.  
Dim. (mm): diâm. bordo 30; diâm. base ; altura ; diâm. pontel .  
Téc.: vidro soprado em molde. Téc. dec.: vidro soprado em molde.  
Dec.: caneluras verticais finas e próximas entre si.  
Datação contexto: séc. XVIII.  
SD 7/2, c. 2a.

ARJ0187

Taça tipo 6  
Cons.: frag. bordo.  
V. verde-claro; raras bolhas miúdas alongadas horizontalmente; crosta de corrosão branca iridescente e acastanhada.  
Dim. (mm): diâm. bordo 110; diâm. base ; altura ; diâm. pontel .  
Téc.: vidro soprado. Téc. dec.: .  
Dec.: .  
Datação contexto: séc. XVIII.  
SD 7/2, c. 2a.

ARJ0188

Garrafa tipo 3?  
Cons.: frag. bordo.  
V. incolor; raras bolhas miúdas; crosta de corrosão acastanhada.  
Dim. (mm): diâm. bordo 40; diâm. base ; altura ; diâm. pontel .  
Téc.: vidro soprado. Téc. dec.: .  
Dec.: .  
Datação contexto: séc. XVIII.  
SD 7/2, c. 2a.

ARJ0189

Copo ou copo de pé  
Cons.: frag. bordo/colo.  
V. incolor; crosta de corrosão cinzenta e branca.  
Dim. (mm): diâm. bordo 80; diâm. base ; altura ; diâm. pontel .  
Téc.: vidro soprado. Téc. dec.: .  
Dec.: .  
Datação contexto: séc. XVIII.  
SD 7/2, c. 2a.

ARJ0190

Urinol  
Cons.: frag. bordo.  
V. incolor esverdeado; raras bolhas alongadas horizontalmente; crosta de corrosão branca iridescente e acastanhada.  
Dim. (mm): diâm. bordo 100; diâm. base ; altura ; diâm. pontel .  
Téc.: vidro soprado. Téc. dec.: .  
Dec.: .  
Datação contexto: séc. XVIII.  
SD 7/2, c. 2a.

ARJ0206

Tipo não det.  
Cons.: peq. frag. parede.  
V. incolor; ligeiramente iridescente, em destacamento.  
Dim. (mm): diâm. bordo ; diâm. base ; altura ; diâm. pontel .  
Téc.: vidro soprado. Téc. dec.: .  
Dec.: .  
Datação contexto: séc. XVIII.  
SD 7/1 e 2, c. 1 e 2.

ARJ0207

Tipo não det.  
Cons.: peq. frag. parede.  
V. azul claro; muitas bolhas miúdas; iridescente.  
Dim. (mm): diâm. bordo ; diâm. base ; altura ; diâm. pontel .  
Téc.: vidro soprado. Téc. dec.: .  
Dec.: .  
Datação contexto: .  
SD 7/1, Est. 2 c.1.

ARJ0208

Tipo não det.  
Cons.: peq. frag. parede.  
V. verde-escuro; crosta de corrosão acastanhada.  
Dim. (mm): diâm. bordo ; diâm. base ; altura ; diâm. pontel .  
Téc.: vidro soprado. Téc. dec.: .  
Dec.: .  
Datação contexto: séc. XVIII.  
SD 7/2, c. 2a.

ARJ0209

Tipo não det.  
Cons.: peq. frag. parede.  
V. incolor; crosta de corrosão branca iridescente prateada e acastanhada.  
Dim. (mm): diâm. bordo ; diâm. base ; altura ; diâm. pontel .  
Téc.: vidro soprado. Téc. dec.: .  
Dec.: .  
Datação contexto: séc. XVIII.  
SD 7/2, c. 2a.

ARJ0210

Tipo não det.  
Cons.: frag. parede.  
V. cinzento; muitas bolhas de miúdas até grandes; ligeiramente iridescente.  
Dim. (mm): diâm. bordo ; diâm. base ; altura ; diâm. pontel .  
Téc.: vidro soprado. Téc. dec.: .  
Dec.: .  
Datação contexto: séc. XVIII.  
SD 7/2, c. 2a.

ARJ0211

Tipo não det.  
Cons.: frag. parede/bordo/colo?.  
V. incolor; raras bolhas médias; crosta de corrosão acastanhada iridescente.  
Dim. (mm): diâm. bordo ; diâm. base ; altura ; diâm. pontel .  
Téc.: vidro soprado. Téc. dec.: .  
Dec.: .  
Datação contexto: séc. XVIII.  
SD 7/2, c. 2a.

ARJ0212

Tipo não det.  
Cons.: frag. parede.  
V. não det.; crosta de corrosão prateada.

Dim. (mm): diâm. bordo ; diâm. base ; altura ; diâm. pontel .  
Téc.: vidro soprado. Téc. dec.: .  
Dec.: .  
Datação contexto: séc. XVIII.  
SD 7/2, c. 2a.

ARJ0213  
Tipo não det.  
Cons.: frag. parede.  
V. verde-claro; crosta de corrosão acastanhada.  
Dim. (mm): diâm. bordo ; diâm. base ; altura ; diâm. pontel .  
Téc.: vidro soprado. Téc. dec.: .  
Dec.: .  
Datação contexto: séc. XVIII.  
SD 7/2, c. 2a.

ARJ0214  
Tipo não det.  
Cons.: frag. parede.  
V. não det.; crosta de corrosão acastanhada e branca.  
Dim. (mm): diâm. bordo ; diâm. base ; altura ; diâm. pontel .  
Téc.: vidro soprado. Téc. dec.: .  
Dec.: .  
Datação contexto: séc. XVIII.  
SD 7/2, c. 2a.

ARJ0215  
Tipo não det.  
Cons.: frag. parede.  
V. verde-claro; crosta de corrosão acastanhada, riscas.  
Dim. (mm): diâm. bordo ; diâm. base ; altura ; diâm. pontel .  
Téc.: vidro soprado. Téc. dec.: .  
Dec.: .  
Datação contexto: séc. XVIII.  
SD 7/2, c. 2a.

ARJ0216  
Tipo não det.  
Cons.: frag. parede.  
V. verde-claro; bolhas médias e grandes; ligeiramente iridescente.  
Dim. (mm): diâm. bordo ; diâm. base ; altura ; diâm. pontel .  
Téc.: vidro soprado. Téc. dec.: .  
Dec.: .  
Datação contexto: séc. XVIII.  
SD 7/2, c. 2a.

ARJ0217  
Tipo não det.  
Cons.: frag. base? parede?  
V. verde-claro; crosta de corrosão acastanhada e branca.  
Dim. (mm): diâm. bordo ; diâm. base ; altura ; diâm. pontel .  
Téc.: vidro soprado em molde. Téc. dec.: vidro soprado em molde.  
Dec.: caneluras pouco salientes.  
Datação contexto: séc. XVIII.  
SD 7/2, c. 2a.

ARJ0218  
Tipo não det.  
Cons.: peq. frag. parede.  
V. verde-escuro; raras bolhas miúdas; crosta de corrosão acastanhada.  
Dim. (mm): diâm. bordo ; diâm. base ; altura ; diâm. pontel .  
Téc.: vidro soprado. Téc. dec.: .  
Dec.: .

Datação contexto: séc. XVIII.  
SD 7/2, c. 2a.

ARJ0219  
Tipo não det.  
Cons.: peq. frag. parede.  
V. incolor amarelado; crosta de corrosão cinzenta iridescente.  
Dim. (mm): diâm. bordo ; diâm. base ; altura ; diâm. pontel .  
Téc.: vidro soprado em molde. Téc. dec.: vidro soprado em molde.  
Dec.: caneluras pouco salientes.  
Datação contexto: séc. XVIII.  
SD 7/2, c. 2a.

ARJ0220  
Tipo não det.  
Cons.: peq. frag. parede.  
V. verde muito claro; raras bolhas miúdas; iridescente.  
Dim. (mm): diâm. bordo ; diâm. base ; altura ; diâm. pontel .  
Téc.: vidro soprado. Téc. dec.: .  
Dec.: .  
Datação contexto: séc. XVIII.  
SD 7/2, c. 2a.

ARJ0221  
Tipo não det.  
Cons.: frag. parede.  
V. amarelo claro; raras bolhas pequenas e médias; iridescente.  
Dim. (mm): diâm. bordo ; diâm. base ; altura ; diâm. pontel .  
Téc.: vidro soprado. Téc. dec.: .  
Dec.: .  
Datação contexto: séc. XVIII.  
SD 7/2, c. 2a.

ARJ0222  
Tipo não det.  
Cons.: frag. parede.  
V. verde-claro; crosta de corrosão branca iridescente.  
Dim. (mm): diâm. bordo ; diâm. base ; altura ; diâm. pontel .  
Téc.: vidro soprado. Téc. dec.: .  
Dec.: .  
Datação contexto: séc. XVIII.  
SD 7/2, c. 2a.

ARJ0223  
Tipo não det.  
Cons.: frag. parede.  
V. amarelo âmbar; raras bolhas pequenas; crosta de corrosão dourada e branca iridescente, em destacamento.  
Dim. (mm): diâm. bordo ; diâm. base ; altura ; diâm. pontel .  
Téc.: vidro soprado. Téc. dec.: .  
Dec.: .  
Datação contexto: séc. XVIII.  
SD 7/2, c. 2a.

ARJ0224  
Tipo não det.  
Cons.: peq. frag. parede.  
V. não det.; espessa crosta de corrosão branca iridescente, em destacamento.  
Dim. (mm): diâm. bordo ; diâm. base ; altura ; diâm. pontel .  
Téc.: vidro soprado. Téc. dec.: .  
Dec.: .  
Datação contexto: séc. XV.  
SD 7/2, c. 3.

ARJ0225  
Tipo não det.  
Cons.: peq. frag. parede.  
V. incolor; crosta de corrosão prateada, em destacamento.  
Dim. (mm): diâm. bordo ; diâm. base ; altura ; diâm. pontel .  
Téc.: vidro soprado. Téc. dec.: .  
Dec.: .  
Datação contexto: séc. XV.  
SD 7/2, c. 3.

ARJ0226  
Tipo não det.  
Cons.: peq. frag. parede.  
V. incolor; crosta de corrosão prateada e escura, em destacamento.  
Dim. (mm): diâm. bordo ; diâm. base ; altura ; diâm. pontel .  
Téc.: vidro soprado. Téc. dec.: .  
Dec.: .  
Datação contexto: séc. XVII/XVIII.  
SD 7, c. 3.

ARJ0227  
Tipo não det.  
Cons.: peq. frag. parede.  
V. não det.; crosta de corrosão escura e prateada.  
Dim. (mm): diâm. bordo ; diâm. base ; altura ; diâm. pontel .  
Téc.: vidro soprado. Téc. dec.: .  
Dec.: .  
Datação contexto: séc. XVII/XVIII.  
SD 7, c. 3.

ARJ0228  
Garrafa?  
Cons.: frag. parede.  
V. verde-escuro; sem bolhas; crosta de corrosão acastanhada e dourada.  
Dim. (mm): diâm. bordo ; diâm. base ; altura ; diâm. pontel .  
Téc.: vidro soprado. Téc. dec.: .  
Dec.: .  
Datação contexto: séc. XV.  
SD 7/2, c. 3.

ARJ0229  
Tipo não det.  
Cons.: peq. frag. parede.  
V. verde-azeitona; bolhas pequenas, estrias; iridescente.  
Dim. (mm): diâm. bordo ; diâm. base ; altura ; diâm. pontel .  
Téc.: vidro soprado em molde. Téc. dec.: vidro soprado em molde.  
Dec.: caneluras pouco salientes.  
Datação contexto: séc. XV.  
SD 7/2, c. 3.

ARJ0230  
Tipo não det.  
Cons.: peq. frag. parede.  
V. verde-escuro; sem bolhas; riscas.  
Dim. (mm): diâm. bordo ; diâm. base ; altura ; diâm. pontel .  
Téc.: vidro soprado. Téc. dec.: .  
Dec.: .  
Datação contexto: séc. XV.  
SD 7/2, c. 4.

ARJ0231  
Tipo não det.  
Cons.: peq. frag. parede.  
V. verde-claro; *craquelé*.  
Dim. (mm): diâm. bordo ; diâm. base ;

altura ; diâm. pontel .  
Téc.: vidro soprado. Téc. dec.: .  
Dec.: .  
Datação contexto: séc. XV.  
SD 7/2, c. 4.

ARJ0232  
Tipo não det.  
Cons.: peq. frag. parede.  
V. azul-claro; raras bolhas pequenas; ligeiramente iridescente.  
Dim. (mm): diâm. bordo ; diâm. base ; altura ; diâm. pontel .  
Téc.: vidro soprado. Téc. dec.: .  
Dec.: .  
Datação contexto: séc. XV.  
SD 7/2, c. 4.

ARJ0233  
Tipo não det.  
Cons.: peq. frag. parede.  
V. não det.; crosta de corrosão escura e prateada, em destaque.  
Dim. (mm): diâm. bordo ; diâm. base ; altura ; diâm. pontel .  
Téc.: vidro soprado. Téc. dec.: .  
Dec.: .  
Datação contexto: séc. XV.  
SD 7/2, c. 4.

ARJ0234  
Tipo não det.  
Cons.: peq. frag. parede.  
V. incolor; crosta de corrosão clara e escura, em destaque.  
Dim. (mm): diâm. bordo ; diâm. base ; altura ; diâm. pontel .  
Téc.: vidro soprado. Téc. dec.: .  
Dec.: .  
Datação contexto: séc. XV.  
SD 7/2, c. 4.

ARJ0235  
Copo ou garrafa?  
Cons.: frag. base.  
V. verde-claro; sem bolhas; crosta de corrosão clara.  
Dim. (mm): diâm. bordo ; diâm. base ; altura ; diâm. pontel .  
Téc.: vidro soprado. Téc. dec.: .  
Dec.: .  
Datação contexto: séc. XV.  
SD 7/2, c. 4.

ARJ0236  
Copo ou garrafa?  
Cons.: frag. fundo reentrante cónico.  
V. não det.; crosta de corrosão prateada.  
Dim. (mm): diâm. bordo ; diâm. base ; altura ; diâm. pontel .  
Téc.: vidro soprado. Téc. dec.: .  
Dec.: .  
Datação contexto: séc. XV.  
SD 7/2, c. 3.

ARJ0237  
Tipo não det.  
Cons.: frag. parede.  
V. não det.; crosta de corrosão prateada; *craquelé*; vidro muito fragilizado.  
Dim. (mm): diâm. bordo ; diâm. base ; altura ; diâm. pontel .  
Téc.: vidro soprado. Téc. dec.: .  
Dec.: .  
Datação contexto: séc. XV.

SD 7/2, c. 3.

ARJ0249 MAH 9414 RJ 1342  
Urinol  
Cons.: frag. bordo/colo.  
V. incolor amarelado; bolhas pequenas muito raras; crosta de corrosão branca e acastanhada, picado.  
Dim. (mm): diâm. bordo 115; diâm. base ; altura ; diâm. pontel .  
Téc.: vidro soprado. Téc. dec.: .  
Dec.: .  
Datação contexto: séc. XV.  
SD 3, c. 4.

ARJ0250  
Taça tipo 1  
Cons.: frag. bordo/colo.  
V. verde; raras bolhas pequenas e médias; crosta de corrosão branca iridescente.  
Dim. (mm): diâm. bordo 180; diâm. base ; altura ; diâm. pontel .  
Téc.: vidro soprado em molde. Téc. dec.: vidro soprado em molde.  
Dec.: caneluras oblíquas, afastadas.  
Datação contexto: séc. XVII/XVIII.  
SD 4, 5 e 10, c. 4, 3.

ARJ0251 + ARJ0273 + ARJ0373  
Urinol  
Cons.: frag. bordo/colo, fundo  
V. verde; muitas bolhas pequenas, alongadas horizontalmente no bordo em aba; crosta de corrosão branca iridescente e acastanhada.  
Dim. (mm): diâm. bordo 110; diâm. base ; altura ; diâm. pontel .  
Téc.: vidro soprado. Téc. dec.: .  
Dec.: .  
Datação contexto: séc. XVI.  
SD 4, c. 5.

ARJ0252  
Taça tipo não det.  
Cons.: frag. bordo.  
V. verde; ligeiramente iridescente.  
Dim. (mm): diâm. bordo ; diâm. base 110; altura ; diâm. pontel .  
Téc.: vidro soprado. Téc. dec.: .  
Dec.: .  
Datação contexto: séc. XV.  
SD 1 e 5, c. 5, 3.

ARJ0253  
Taça tipo 1  
Cons.: frag. bordo.  
V. verde-claro; crosta de corrosão branca iridescente, prateada e acastanhada.  
Dim. (mm): diâm. bordo ; diâm. base 180; altura ; diâm. pontel .  
Téc.: vidro soprado em molde. Téc. dec.: vidro soprado em molde.  
Dec.: caneluras oblíquas, afastadas, pouco salientes.  
Datação contexto: séc. XV.  
SD 1 e 5, c. 5, 3.

ARJ0254  
Taça tipo 1  
Cons.: frag. bordo.  
V. verde azeitona; crosta de corrosão amarelada.  
Dim. (mm): diâm. bordo ; diâm. base 130; altura ; diâm. pontel .  
Téc.: vidro soprado. Téc. dec.: .

Dec.: .  
Datação contexto: séc. XVII/XVIII.  
SD 5, c. 3.

ARJ0255  
Taça tipo 1  
Cons.: frag. bordo.  
V. incolor; muitas bolhas pequenas e médias; crosta de corrosão branca iridescente e acastanhada.  
Dim. (mm): diâm. bordo ; diâm. base 120; altura ; diâm. pontel .  
Téc.: vidro soprado. Téc. dec.: .  
Dec.: .  
Datação contexto: séc. XVII/XVIII.  
SD 4, c. 3.

ARJ0256  
Taça tipo 1  
Cons.: frag. bordo.  
V. verde; crosta de corrosão branca iridescente e acastanhada.  
Dim. (mm): diâm. bordo ; diâm. base 115; altura ; diâm. pontel .  
Téc.: vidro soprado. Téc. dec.: .  
Dec.: .  
Datação contexto: séc. XVII/XVIII.  
SD 5, c. 3.

ARJ0257  
Taça tipo 1  
Cons.: frag. bordo.  
V. incolor esverdeado; bolhas de miúdas até médias, alongadas no bordo; fina crosta de corrosão branca iridescente e acastanhada, em destaque.  
Dim. (mm): diâm. bordo ; diâm. base 160; altura ; diâm. pontel .  
Téc.: vidro soprado. Téc. dec.: .  
Dec.: .  
Datação contexto: séc. XVII/XVIII.  
SD 10.

ARJ0258  
Taça?  
Cons.: frag. bordo.  
V. verde-escuro; espessa crosta de corrosão opaca verde escura.  
Dim. (mm): diâm. bordo ; diâm. base 150; altura ; diâm. pontel .  
Téc.: vidro soprado. Téc. dec.: .  
Dec.: .  
Datação contexto: séc. XVII/XVIII.  
SD 5 e 10, c. 3.

ARJ0259  
Copo de pé tipo A  
Cons.: frag. base.  
V. verde; raras bolhas pequenas; crosta de corrosão branca, esverdeada e acastanhada, iridescente.  
Dim. (mm): diâm. bordo ; diâm. base 60; altura ; diâm. pontel .  
Téc.: vidro soprado em molde. Téc. dec.: vidro soprado em molde.  
Dec.: caneluras.  
Datação contexto: séc. XVI.  
SD 4 e 5, c. 6, 3.

ARJ0260  
Copo de pé tipo A  
Cons.: frag. base.  
V. incolor; crosta de corrosão branca iridescente e acastanhada.

Dim. (mm): diâm. bordo ; diâm. base 60; altura ; diâm. pontel .  
Téc.: vidro soprado. Téc. dec.: .  
Dec.: .  
Datação contexto: séc. XVII.  
SD 1, c. 4.

ARJ0261  
Copo de pé tipo A  
Cons.: frag. base.  
V. incolor; crosta de corrosão branca iridescente e acastanhada.  
Dim. (mm): diâm. bordo ; diâm. base 70; altura ; diâm. pontel .  
Téc.: vidro soprado. Téc. dec.: .  
Dec.: .  
Datação contexto: séc. XVII/XVIII.  
SD 5, c. 4.

ARJ0262  
Copo de pé tipo B  
Cons.: frag. base.  
V. incolor; crosta de corrosão amarela e acastanhada.  
Dim. (mm): diâm. bordo ; diâm. base 110; altura ; diâm. pontel .  
Téc.: vidro soprado. Téc. dec.: .  
Dec.: .  
Datação contexto: séc. XVII/XVIII.  
SD 5, c. 4.

ARJ0263  
Copo de pé tipo B  
Cons.: frag. base.  
V. verde-claro; sem bolhas; fina crosta de corrosão amarela.  
Dim. (mm): diâm. bordo ; diâm. base 90; altura ; diâm. pontel .  
Téc.: vidro soprado. Téc. dec.: .  
Dec.: .  
Datação contexto: séc. XVII.  
SD 1, c. 4.

ARJ0264  
Copo de pé tipo B  
Cons.: frag. base.  
V. incolor; crosta de corrosão branca iridescente e marrone, em destacamento.  
Dim. (mm): diâm. bordo ; diâm. base 110; altura ; diâm. pontel .  
Téc.: vidro soprado. Téc. dec.: .  
Dec.: .  
Datação contexto: séc. XVII/XVIII.  
SD 5, c. 3.

ARJ0265 MAH 9431 RJ 1352  
Copo de pé tipo A  
Cons.: frag. base.  
V. incolor esverdeado; crosta de corrosão cinzenta e branca, picado.  
Dim. (mm): diâm. bordo ; diâm. base 63; altura ; diâm. pontel 13.  
Téc.: vidro soprado. Téc. dec.: .  
Dec.: .  
Datação contexto: séc. XVI, XVII/XVIII.  
SD 4 e 5, c. 4, 5.

ARJ0266  
Taça tipo 1  
Cons.: frag. bordo.  
V. verde-escuro; crosta de corrosão acastanhada e verde escuro.  
Dim. (mm): diâm. bordo ; diâm. base 120; altura ; diâm. pontel .  
Téc.: vidro soprado. Téc. dec.: .  
Dec.: .

Datação contexto: séc. XVII/XVIII.  
SD 5 e 10, c. 3.

ARJ0267  
Urinol  
Cons.: frag. bordo/colo.  
V. incolor esverdeado; muitíssimas bolhas miúdas e médias, alongadas verticalmente; crosta de corrosão iridescente e acastanhada, em destacamento.  
Dim. (mm): diâm. bordo 160; diâm. base ; altura ; diâm. pontel .  
Téc.: vidro soprado. Téc. dec.: .  
Dec.: .  
Datação contexto: séc. XVII/XVIII.  
SD 4 e 10, c. 3.

ARJ0268  
Urinol  
Cons.: frag. bordo/colo.  
V. incolor; muitas bolhas pequenas e médias, alongadas horizontalmente; fina crosta de corrosão iridescente.  
Dim. (mm): diâm. bordo 110; diâm. base ; altura ; diâm. pontel .  
Téc.: vidro soprado. Téc. dec.: .  
Dec.: .  
Datação contexto: séc. XVII/XVIII.  
SD 4, c. 3.

ARJ0269  
Urinol  
Cons.: frag. bordo/colo.  
V. incolor; raras bolhas pequenas, alongadas horizontalmente no bordo em aba; crosta de corrosão branca iridescente, em destacamento.  
Dim. (mm): diâm. bordo 110; diâm. base ; altura ; diâm. pontel .  
Téc.: vidro soprado. Téc. dec.: .  
Dec.: .  
Datação contexto: séc. XVII/XVIII.  
SD 10.

ARJ0270  
Taça tipo 1  
Cons.: frag. bordo/colo.  
V. incolor; bolhas pequenas; crosta de corrosão branca iridescente, em destacamento.  
Dim. (mm): diâm. bordo 150; diâm. base ; altura ; diâm. pontel .  
Téc.: vidro soprado em molde. Téc. dec.: vidro soprado em molde.  
Dec.: caneluras oblíquas, afastadas.  
Datação contexto: séc. XVII/XVIII.  
SD 10.

ARJ0271  
Taça tipo 1  
Cons.: frag. bordo/colo.  
V. incolor; raras bolhas miúdas, alongadas horizontalmente no bordo em aba; crosta de corrosão branca iridescente.  
Dim. (mm): diâm. bordo 170; diâm. base ; altura ; diâm. pontel .  
Téc.: vidro soprado em molde. Téc. dec.: vidro soprado em molde.  
Dec.: caneluras oblíquas, afastadas.  
Datação contexto: séc. XVII/XVIII.  
SD 4, c. 3.

ARJ0272  
Urinol

Cons.: frag. bordo/colo.  
V. prov. incolor amarelado; espessa crosta de corrosão branca iridescente acastanhada.  
Dim. (mm): diâm. bordo ; diâm. base ; altura ; diâm. pontel .  
Téc.: vidro soprado. Téc. dec.: .  
Dec.: .  
Datação contexto: séc. XVII/XVIII.  
SD 4, c. 3.

ARJ0274  
Urinol  
Cons.: frag. bordo/colo.  
V. cinzento; muitas bolhas pequenas, alongadas horizontalmente no bordo em aba; fina crosta de corrosão iridescente.  
Dim. (mm): diâm. bordo 110; diâm. base ; altura ; diâm. pontel .  
Téc.: vidro soprado. Téc. dec.: .  
Dec.: .  
Datação contexto: séc. XVII/XVIII.  
SD 4, c. 3.

ARJ0275  
Urinol?  
Cons.: frag. bordo/colo.  
V. incolor; crosta de corrosão branca iridescente.  
Dim. (mm): diâm. bordo ; diâm. base ; altura ; diâm. pontel .  
Téc.: vidro soprado. Téc. dec.: .  
Dec.: .  
Datação contexto: .  
SD 5, c. 6.

ARJ0276  
Urinol  
Cons.: frag. bordo/corpo.  
V. incolor; espessa crosta de corrosão branca iridescente acastanhada.  
Dim. (mm): diâm. bordo 90; diâm. base ; altura ; diâm. pontel .  
Téc.: vidro soprado. Téc. dec.: .  
Dec.: .  
Datação contexto: séc. XV.  
SD 1, c. 5.

ARJ0277  
Urinol  
Cons.: frag. bordo/colo.  
V. cinzento; muitas bolhas de miúdas até médias, alongadas no bordo em aba; crosta de corrosão iridescente e branca.  
Dim. (mm): diâm. bordo 130; diâm. base ; altura ; diâm. pontel .  
Téc.: vidro soprado. Téc. dec.: .  
Dec.: .  
Datação contexto: séc. XVII/XVIII.  
SD 10.

ARJ0278  
Urinol  
Cons.: frag. bordo/colo.  
V. incolor; espessa crosta de corrosão branca iridescente acastanhada.  
Dim. (mm): diâm. bordo 105; diâm. base ; altura ; diâm. pontel .  
Téc.: vidro soprado. Téc. dec.: .  
Dec.: .  
Datação contexto: séc. XVI.  
SD 4, c. 5.

ARJ0279  
Taça tipo 1  
Cons.: frag. orlo.  
V. incolor; crosta de corrosão branca iridescente e acastanhada.  
Dim. (mm): diâm. bordo ; diâm. base 180; altura ; diâm. pontel .  
Téc.: vidro soprado. Téc. dec.: .  
Dec.: .  
Datação contexto: séc. XVII/XVIII.  
SD 10.

ARJ0280  
Taça tipo 1  
Cons.: frag. bordo.  
V. incolor esverdeado; crosta de corrosão branca.  
Dim. (mm): diâm. bordo ; diâm. base 120; altura ; diâm. pontel .  
Téc.: vidro soprado. Téc. dec.: .  
Dec.: .  
Datação contexto: séc. XVII/XVIII.  
SD 4, c. 3.

ARJ0281  
Taça tipo 1  
Cons.: frag. bordo.  
V. incolor; espessa crosta de corrosão iridescente escura.  
Dim. (mm): diâm. bordo ; diâm. base 200; altura ; diâm. pontel .  
Téc.: vidro soprado. Téc. dec.: .  
Dec.: .  
Datação contexto: séc. XVII/XVIII.  
SD 10.

ARJ0282  
Taça tipo 1  
Cons.: frag. bordo.  
V. incolor; crosta de corrosão iridescente e branca iridescente.  
Dim. (mm): diâm. bordo ; diâm. base 130; altura ; diâm. pontel .  
Téc.: vidro soprado. Téc. dec.: .  
Dec.: .  
Datação contexto: séc. XVII/XVIII.  
SD 4, c. 3.

ARJ0283  
Taça tipo 1  
Cons.: frag. bordo.  
V. verde azeitona; ligeiramente iridescente.  
Dim. (mm): diâm. bordo ; diâm. base 130; altura ; diâm. pontel .  
Téc.: vidro soprado. Téc. dec.: .  
Dec.: .  
Datação contexto: séc. XVII/XVIII.  
SD 4, c. 3.

ARJ0284  
Taça tipo 1  
Cons.: frag. bordo.  
V. incolor; muitas bolhas de miúdas até médias, alongadas; ligeiramente iridescente.  
Dim. (mm): diâm. bordo ; diâm. base 160; altura ; diâm. pontel .  
Téc.: vidro soprado. Téc. dec.: .  
Dec.: .  
Datação contexto: séc. XVII/XVIII.  
SD 4 e 10, c. 3.

ARJ0285  
Taça tipo 1  
Cons.: frag. bordo.  
V. incolor esverdeado; crosta de

corrosão iridescente, branca e acastanhada.  
Dim. (mm): diâm. bordo ; diâm. base 140; altura ; diâm. pontel .  
Téc.: vidro soprado. Téc. dec.: .  
Dec.: .  
Datação contexto: séc. XVII/XVIII.  
SD 10.

ARJ0286  
Taça tipo 1  
Cons.: frag. bordo.  
V. verde azeitona; ligeiramente iridescente.  
Dim. (mm): diâm. bordo ; diâm. base 100; altura ; diâm. pontel .  
Téc.: vidro soprado. Téc. dec.: .  
Dec.: .  
Datação contexto: séc. XVII/XVIII.  
SD 5, c. 4.

ARJ0287  
Taça tipo 1  
Cons.: frag. bordo.  
V. verde-escuro; crosta de corrosão amarela e escura.  
Dim. (mm): diâm. bordo ; diâm. base 130; altura ; diâm. pontel .  
Téc.: vidro soprado. Téc. dec.: .  
Dec.: .  
Datação contexto: séc. XVII/XVIII.  
SD 10.

ARJ0288  
Taça tipo 1  
Cons.: frag. bordo.  
V. incolor; crosta de corrosão branca iridescente e prateada.  
Dim. (mm): diâm. bordo ; diâm. base 130; altura ; diâm. pontel .  
Téc.: vidro soprado. Téc. dec.: .  
Dec.: .  
Datação contexto: séc. XVII/XVIII.  
SD 10.

ARJ0289  
Taça?  
Cons.: frag. bordo.  
V. prov. incolor; espessa crosta de corrosão opaca verde escura.  
Dim. (mm): diâm. bordo ; diâm. base 120; altura ; diâm. pontel .  
Téc.: vidro soprado. Téc. dec.: .  
Dec.: .  
Datação contexto: séc. XVII/XVIII.  
SD 10.

ARJ0290  
Taça tipo 1  
Cons.: frag. bordo.  
V. incolor; crosta de corrosão branca iridescente e prateada.  
Dim. (mm): diâm. bordo ; diâm. base 130; altura ; diâm. pontel .  
Téc.: vidro soprado. Téc. dec.: .  
Dec.: .  
Datação contexto: séc. XVII/XVIII.  
SD 5, c. 3.

ARJ0291  
Taça tipo 1  
Cons.: frag. bordo.  
V. incolor; crosta de corrosão branca iridescente.  
Dim. (mm): diâm. bordo ; diâm. base ; altura ; diâm. pontel .  
Téc.: vidro soprado. Téc. dec.: .

Dec.: .  
Datação contexto: séc. XVII/XVIII.  
SD 4, c. 3.

ARJ0292  
Taça tipo 1  
Cons.: frag. bordo.  
V. verde-claro; crosta de corrosão verde opaca.  
Dim. (mm): diâm. bordo ; diâm. base 110; altura ; diâm. pontel .  
Téc.: vidro soprado. Téc. dec.: .  
Dec.: .  
Datação contexto: séc. XVII/XVIII.  
SD 10.

ARJ0293  
Taça tipo 1  
Cons.: frag. bordo.  
V. prov. incolor; espessa crosta de corrosão opaca escura.  
Dim. (mm): diâm. bordo ; diâm. base ; altura ; diâm. pontel .  
Téc.: vidro soprado. Téc. dec.: .  
Dec.: .  
Datação contexto: séc. XVII/XVIII.  
SD 10.

ARJ0294  
Taça tipo 1  
Cons.: frag. bordo.  
V. incolor esverdeado; crosta de corrosão branca e acastanhada.  
Dim. (mm): diâm. bordo ; diâm. base 140; altura ; diâm. pontel .  
Téc.: vidro soprado. Téc. dec.: .  
Dec.: .  
Datação contexto: séc. XVII/XVIII.  
SD 4, c. 3.

ARJ0295  
Taça tipo 1  
Cons.: frag. bordo.  
V. incolor; ligeiramente iridescente.  
Dim. (mm): diâm. bordo ; diâm. base 170; altura ; diâm. pontel .  
Téc.: vidro soprado. Téc. dec.: .  
Dec.: .  
Datação contexto: séc. XVII/XVIII.  
SD 4, c. 3.

ARJ0296  
Taça tipo 1  
Cons.: frag. bordo.  
V. incolor esverdeado; crosta de corrosão iridescente, em destacamento.  
Dim. (mm): diâm. bordo ; diâm. base 200; altura ; diâm. pontel .  
Téc.: vidro soprado. Téc. dec.: .  
Dec.: .  
Datação contexto: séc. XVII/XVIII.  
SD 5, c. 3.

ARJ0297  
Taça?  
Cons.: frag. bordo.  
V. verde-claro; ligeiramente iridescente.  
Dim. (mm): diâm. bordo ; diâm. base 150; altura ; diâm. pontel .  
Téc.: vidro soprado. Téc. dec.: .  
Dec.: .  
Datação contexto: séc. XVII/XVIII.  
SD 4 e 10, c. 3.

ARJ0298  
Copo de pé tipo A

Cons.: frag. base.  
V. verde-claro; crosta de corrosão cinzenta.  
Dim. (mm): diâm. bordo ; diâm. base 96; altura ; diâm. pontel .  
Téc.: vidro soprado. Téc. dec.: .  
Dec.: .  
Datação contexto: séc. XVII/XVIII.  
SD 5, c. 4.

ARJ0299  
Copo de pé tipo B  
Cons.: frag. base.  
V. verde-claro; bolhas pequenas, alongadas horizontalmente; iridescente.  
Dim. (mm): diâm. bordo ; diâm. base 90; altura ; diâm. pontel .  
Téc.: vidro soprado. Téc. dec.: .  
Dec.: .  
Datação contexto: séc. XVII/XVIII.  
SD 4, c. 4.

ARJ0300  
Copo de pé tipo B  
Cons.: frag. base.  
V. incolor; crosta de corrosão branca iridescente e acastanhada.  
Dim. (mm): diâm. bordo ; diâm. base ; altura ; diâm. pontel .  
Téc.: vidro soprado. Téc. dec.: .  
Dec.: .  
Datação contexto: séc. XVII/XVIII.  
SD 5, c. 4.

ARJ0301  
Copo de pé tipo B  
Cons.: frag. base.  
V. verde-claro; crosta de corrosão prateada.  
Dim. (mm): diâm. bordo ; diâm. base 120; altura ; diâm. pontel .  
Téc.: vidro soprado. Téc. dec.: .  
Dec.: .  
Datação contexto: séc. XVII/XVIII.  
SD 10.

ARJ0302  
Copo de pé tipo B  
Cons.: frag. base.  
V. verde-claro; iridescente, crosta de corrosão amarela.  
Dim. (mm): diâm. bordo ; diâm. base 120; altura ; diâm. pontel .  
Téc.: vidro soprado. Téc. dec.: .  
Dec.: .  
Datação contexto: séc. XVII/XVIII.  
SD 10.

ARJ0303  
Copo de pé tipo B  
Cons.: frag. base.  
V. verde-claro; crosta de corrosão acastanhada.  
Dim. (mm): diâm. bordo ; diâm. base 120; altura ; diâm. pontel .  
Téc.: vidro soprado. Téc. dec.: .  
Dec.: .  
Datação contexto: séc. XVII/XVIII.  
SD 10.

ARJ0304  
Copo de pé tipo B  
Cons.: frag. base.  
V. incolor; estrias; crosta de corrosão branca iridescente e acastanhada, em destaque.  
Dim. (mm): diâm. bordo ; diâm. base

70; altura ; diâm. pontel .  
Téc.: vidro soprado. Téc. dec.: .  
Dec.: .  
Datação contexto: séc. XV.  
SD 1, c. 5.

ARJ0305  
Copo de pé tipo B  
Cons.: frag. base.  
V. azul-claro; crosta de corrosão branca iridescente.  
Dim. (mm): diâm. bordo ; diâm. base 110; altura ; diâm. pontel .  
Téc.: vidro soprado. Téc. dec.: .  
Dec.: .  
Datação contexto: séc. XVI.  
SD 4, c. 5.

ARJ0306  
Copo de pé tipo B  
Cons.: frag. base.  
V. verde-claro; crosta de corrosão amarela.  
Dim. (mm): diâm. bordo ; diâm. base 110; altura ; diâm. pontel .  
Téc.: vidro soprado. Téc. dec.: .  
Dec.: .  
Datação contexto: séc. XVII/XVIII.  
SD 5, c. 4.

ARJ0307  
Copo de pé tipo B  
Cons.: frag. base.  
V. verde-claro; crosta de corrosão amarela.  
Dim. (mm): diâm. bordo ; diâm. base ; altura ; diâm. pontel .  
Téc.: vidro soprado. Téc. dec.: .  
Dec.: .  
Datação contexto: séc. XVI.  
SD 4, c. 5.

ARJ0308  
Copo de pé tipo B  
Cons.: frag. base.  
V. verde-claro; ligeiramente iridescente, *craquelé*.  
Dim. (mm): diâm. bordo ; diâm. base ; altura ; diâm. pontel .  
Téc.: vidro soprado. Téc. dec.: .  
Dec.: .  
Datação contexto: .  
SD 5, c. 6.

ARJ0309  
Copo de pé tipo B  
Cons.: frag. base.  
V. incolor; crosta de corrosão iridescente, em destaque.  
Dim. (mm): diâm. bordo ; diâm. base ; altura ; diâm. pontel .  
Téc.: vidro soprado. Téc. dec.: .  
Dec.: .  
Datação contexto: séc. XVII/XVIII.  
SD 10.

ARJ0310  
Copo de pé tipo B  
Cons.: peq. frag. base.  
V. verde acastanhada; *craquelé*, muito frágil.  
Dim. (mm): diâm. bordo ; diâm. base ; altura ; diâm. pontel .  
Téc.: vidro soprado. Téc. dec.: .  
Dec.: .  
Datação contexto: .  
SD 5, c. 6.

ARJ0311  
Copo de pé tipo B  
Cons.: peq. frag. base.  
V. incolor; crosta de corrosão branca iridescente e acastanhada.  
Dim. (mm): diâm. bordo ; diâm. base ; altura ; diâm. pontel .  
Téc.: vidro soprado. Téc. dec.: .  
Dec.: .  
Datação contexto: séc. XV.  
SD 1, c. 5.

ARJ0312  
Garrafa tipo 1  
Cons.: frag. base /funido.  
V. incolor; raras bolhas pequenas e médias; espessa crosta de corrosão branca iridescente e escura, em destaque.  
Dim. (mm): diâm. bordo ; diâm. base 72; altura ; diâm. pontel 15.  
Téc.: vidro soprado. Téc. dec.: .  
Dec.: .  
Datação contexto: séc. XVII/XVIII.  
SD 5, c. 4.

ARJ0313  
Garrafa tipo 1  
Cons.: frag. base/fundo.  
V. verde acastanhada; sem bolhas; fina crosta de corrosão amarelada.  
Dim. (mm): diâm. bordo ; diâm. base 80; altura ; diâm. pontel .  
Téc.: vidro soprado. Téc. dec.: .  
Dec.: .  
Datação contexto: séc. XVI.  
SD 4, c. 5.

ARJ0314  
Garrafa tipo 1  
Cons.: frag. base/fundo.  
V. verde-escuro; sem bolhas; crosta de corrosão iridescente e acastanhada, em destaque.  
Dim. (mm): diâm. bordo ; diâm. base 70; altura ; diâm. pontel .  
Téc.: vidro soprado. Téc. dec.: .  
Dec.: .  
Datação contexto: séc. XVII/XVIII.  
SD 5, c. 3.

ARJ0315  
Garrafa tipo 1  
Cons.: frag. base.  
V. prov. incolor; espessa crosta de corrosão opaca escura, incrustações brancas.  
Dim. (mm): diâm. bordo ; diâm. base 110; altura ; diâm. pontel .  
Téc.: vidro soprado. Téc. dec.: .  
Dec.: .  
Datação contexto: séc. XVII/XVIII.  
SD 10.

ARJ0316  
Garrafa tipo 1  
Cons.: frag. base/fundo.  
V. verde-escuro; crosta de corrosão cinzenta.  
Dim. (mm): diâm. bordo ; diâm. base 120; altura ; diâm. pontel .  
Téc.: vidro soprado. Téc. dec.: .  
Dec.: .  
Datação contexto: séc. XVII/XVIII.  
SD 10.



- ARJ0317  
Garrafa tipo 1  
Cons.: frag. base/fundo.  
V. verde azeitona; ligeiramente iridescente.  
Dim. (mm): diâm. bordo ; diâm. base 80; altura ; diâm. pontel .  
Téc.: vidro soprado. Téc. dec.: .  
Dec.: .  
Datação contexto: séc. XVI.  
SD 4, c. 5.
- ARJ0318  
Garrafa tipo 1  
Cons.: frag. base/fundo.  
V. prov. incolor esverdeado; crosta de corrosão cinzenta e branca.  
Dim. (mm): diâm. bordo ; diâm. base 110; altura ; diâm. pontel .  
Téc.: vidro soprado. Téc. dec.: .  
Dec.: .  
Datação contexto: séc. XVII/XVIII.  
SD 5, c. 4.
- ARJ0319  
Garrafa tipo 1  
Cons.: frag. base/fundo.  
V. verde-claro; crosta de corrosão cinzenta, branca e escura.  
Dim. (mm): diâm. bordo ; diâm. base 70; altura ; diâm. pontel .  
Téc.: vidro soprado. Téc. dec.: .  
Dec.: .  
Datação contexto: séc. XVII/XVIII.  
SD 5, c. 3.
- ARJ0320  
Garrafa tipo 1  
Cons.: frag. base.  
V. verde-claro; crosta de corrosão branca iridescente e negra.  
Dim. (mm): diâm. bordo ; diâm. base 130; altura ; diâm. pontel .  
Téc.: vidro soprado. Téc. dec.: .  
Dec.: .  
Datação contexto: séc. XVI.  
SD 5, c. 5.
- ARJ0321  
Garrafa tipo 1  
Cons.: frag. base/fundo.  
V. prov. incolor; crosta de corrosão branca iridescente e acastanhada, em destacamento.  
Dim. (mm): diâm. bordo ; diâm. base ; altura ; diâm. pontel .  
Téc.: vidro soprado. Téc. dec.: .  
Dec.: .  
Datação contexto: séc. XVII/XVIII.  
SD 4, c. 3.
- ARJ0322  
Garrafa tipo 1  
Cons.: frag. base/fundo.  
V. não det.; crosta de corrosão cinzenta e branca.  
Dim. (mm): diâm. bordo ; diâm. base 80; altura ; diâm. pontel .  
Téc.: vidro soprado. Téc. dec.: .  
Dec.: .  
Datação contexto: séc. XVII/XVIII.  
SD 10.
- ARJ0323  
Garrafa tipo 1  
Cons.: frag. base/fundo.  
V. verde-claro; crosta de corrosão iridescente cinzenta, em destacamento.  
Dim. (mm): diâm. bordo ; diâm. base 90; altura ; diâm. pontel .  
Téc.: vidro soprado. Téc. dec.: .  
Dec.: .  
Datação contexto: séc. XVIII/XIX.  
SD 1, c. 3.
- ARJ0324  
Garrafa tipo 1  
Cons.: frag. base/fundo.  
V. prov. incolor esverdeado; crosta de corrosão cinzenta e branca.  
Dim. (mm): diâm. bordo ; diâm. base 90; altura ; diâm. pontel .  
Téc.: vidro soprado. Téc. dec.: .  
Dec.: .  
Datação contexto: séc. XVII/XVIII.  
SD 10.
- ARJ0325  
Garrafa tipo 1  
Cons.: frag. base.  
V. verde azeitona; crosta de corrosão iridescente acastanhada e azulada.  
Dim. (mm): diâm. bordo ; diâm. base 70; altura ; diâm. pontel .  
Téc.: vidro soprado. Téc. dec.: .  
Dec.: .  
Datação contexto: séc. XVII/XVIII.  
SD 5, c. 4.
- ARJ0326  
Taça tipo 1  
Cons.: frag. bordo.  
V. incolor; espessa crosta de corrosão branca iridescente, dourada e azul.  
Dim. (mm): diâm. bordo ; diâm. base 130; altura ; diâm. pontel .  
Téc.: vidro soprado. Téc. dec.: .  
Dec.: .  
Datação contexto: séc. XVII/XVIII.  
SD 4, c. 3.
- ARJ0327  
Garrafa tipo 1  
Cons.: frag. fundo.  
V. amarelo claro; crosta de corrosão branca, verde escura e negra.  
Dim. (mm): diâm. bordo ; diâm. base 70; altura ; diâm. pontel 8.  
Téc.: vidro soprado. Téc. dec.: .  
Dec.: .  
Datação contexto: séc. XVII/XVIII.  
SD 4, c. 3.
- ARJ0328  
Garrafa tipo 1  
Cons.: frag. fundo.  
V. amarelo claro; muitíssimas bolhas pequenas; crosta de corrosão iridescente negra e branca exteriormente, picado interiormente.  
Dim. (mm): diâm. bordo ; diâm. base 65; altura ; diâm. pontel 11.  
Téc.: vidro soprado. Téc. dec.: .  
Dec.: .  
Datação contexto: séc. XVII/XVIII.  
SD 4, c. 3.
- ARJ0329  
Garrafa tipo 1  
Cons.: frag. fundo.  
V. incolor esverdeado / azulado; muitas bolhas pequenas e médias; crosta de corrosão iridescente e escura, em destacamento.  
Dim. (mm): diâm. bordo ; diâm. base 80; altura ; diâm. pontel 10.  
Téc.: vidro soprado. Téc. dec.: .  
Dec.: .  
Datação contexto: séc. XVII/XVIII.  
SD 10.
- ARJ0330  
Copo tipo 1  
Cons.: frag. fundo.  
V. verde azeitona; muitas bolhas médias e grandes; crosta de corrosão amarelada.  
Dim. (mm): diâm. bordo ; diâm. base 50; altura ; diâm. pontel 10.  
Téc.: vidro soprado. Téc. dec.: .  
Dec.: .  
Datação contexto: séc. XVII/XVIII.  
SD 5, c. 3.
- ARJ0331  
Lamparina tipo 1  
Cons.: frag. fundo.  
V. verde claro; raras bolhas médias; crosta de corrosão iridescente branca e acastanhada.  
Dim. (mm): diâm. bordo ; diâm. base 30; altura ; diâm. pontel .  
Téc.: vidro soprado. Téc. dec.: .  
Dec.: .  
Datação contexto: séc. XVI.  
SD 5, c. 5.
- ARJ0332  
Copo tipo 1  
Cons.: frag. fundo.  
V. incolor; crosta de corrosão branca iridescente e prateada, em destacamento.  
Dim. (mm): diâm. bordo ; diâm. base 40; altura ; diâm. pontel .  
Téc.: vidro soprado. Téc. dec.: .  
Dec.: .  
Datação contexto: séc. XVII/XVIII.  
SD 4, c. 3.
- ARJ0333  
Lamparina tipo 1  
Cons.: frag. fundo.  
V. verde claro; espessa crosta de corrosão opaca cinzenta escura.  
Dim. (mm): diâm. bordo ; diâm. base 22; altura ; diâm. pontel 6.  
Téc.: vidro soprado. Téc. dec.: .  
Dec.: .  
Datação contexto: séc. XVII/XVIII.  
SD 10.
- ARJ0334  
Lamparina tipo 1  
Cons.: frag. fundo.  
V. verde claro; crosta de corrosão iridescente branca e acastanhada.  
Dim. (mm): diâm. bordo ; diâm. base 30; altura ; diâm. pontel 12.  
Téc.: vidro soprado. Téc. dec.: .  
Dec.: .  
Datação contexto: séc. XVI.  
SD 5, c. 5.
- ARJ0335  
Copo tipo 1  
Cons.: frag. fundo.  
V. incolor; muitas bolhas pequenas e médias; iridescente, crosta de corrosão acastanhada.

Dim. (mm): diâm. bordo ; diâm. base 45; altura ; diâm. pontel 9.  
Téc.: vidro soprado. Téc. dec.: .  
Dec.: .  
Datação contexto: séc. XVII/XVIII.  
SD 10.

ARJ0336  
Garrafa tipo 1  
Cons.: frag. fundo.  
V. incolor; muitas bolhas de pequenas até grandes; crosta de corrosão cor de rosa iridescente e amarela.  
Dim. (mm): diâm. bordo ; diâm. base 70; altura ; diâm. pontel .  
Téc.: vidro soprado. Téc. dec.: .  
Dec.: .  
Datação contexto: séc. XVII/XVIII.  
SD 4, c. 3.

ARJ0337  
Garrafa tipo 1  
Cons.: frag. fundo.  
V. verde-claro; raras bolhas miúdas; crosta de corrosão iridescente verde, branca e acastanhada.  
Dim. (mm): diâm. bordo ; diâm. base 50; altura ; diâm. pontel 9.  
Téc.: vidro soprado. Téc. dec.: .  
Dec.: .  
Datação contexto: séc. XVII/XVIII.  
SD 5, c. 3.

ARJ0338  
Garrafa tipo 1  
Cons.: frag. fundo.  
V. verde-claro; raras bolhas miúdas; crosta de corrosão iridescente branca e escura.  
Dim. (mm): diâm. bordo ; diâm. base 60; altura ; diâm. pontel .  
Téc.: vidro soprado. Téc. dec.: .  
Dec.: .  
Datação contexto: séc. XV.  
SD 1, c. 5.

ARJ0339  
Garrafa tipo 1  
Cons.: frag. fundo.  
V. verde-claro; bolhas pequenas e médias; crosta de corrosão branca iridescente prateada.  
Dim. (mm): diâm. bordo ; diâm. base 60; altura ; diâm. pontel 14.  
Téc.: vidro soprado. Téc. dec.: .  
Dec.: .  
Datação contexto: SD 5, c. 6.

ARJ0340  
Copo tipo 1  
Cons.: frag. fundo.  
V. verde-claro; muitas bolhas de miúdas até grandes; iridescente, crosta de corrosão acastanhada.  
Dim. (mm): diâm. bordo ; diâm. base 50; altura ; diâm. pontel .  
Téc.: vidro soprado. Téc. dec.: .  
Dec.: .  
Datação contexto: séc. XVII/XVIII.  
SD 5, c. 3.

ARJ0341  
Lamparina tipo 1  
Cons.: frag. fundo.  
V. verde claro; muitas bolhas de miúdas até grandes; iridescente, crosta

de corrosão amarelada.  
Dim. (mm): diâm. bordo ; diâm. base 40; altura ; diâm. pontel 11.  
Téc.: vidro soprado. Téc. dec.: .  
Dec.: .  
Datação contexto: séc. XVI.  
SD 4, c. 5.

ARJ0342  
Copo tipo 1  
Cons.: frag. fundo.  
V. verde; raras bolhas miúdas; fina crosta de corrosão branca iridescente e acastanhada.  
Dim. (mm): diâm. bordo ; diâm. base 40; altura ; diâm. pontel 10.  
Téc.: vidro soprado. Téc. dec.: .  
Dec.: .  
Datação contexto: séc. XVII/XVIII.  
SD 10.

ARJ0343  
Garrafa tipo 1  
Cons.: frag. fundo.  
V. amarelo claro; crosta de corrosão acastanhada e branca.  
Dim. (mm): diâm. bordo ; diâm. base 60; altura ; diâm. pontel .  
Téc.: vidro soprado. Téc. dec.: .  
Dec.: .  
Datação contexto: séc. XVII/XVIII.  
SD 5, c. 3.

ARJ0344  
Copo tipo 1  
Cons.: frag. fundo.  
V. amarelo claro; muitas bolhas pequenas e médias; iridescente.  
Dim. (mm): diâm. bordo ; diâm. base 50; altura ; diâm. pontel 9.  
Téc.: vidro soprado. Téc. dec.: .  
Dec.: .  
Datação contexto: séc. XVII/XVIII.  
SD 4, c. 4.

ARJ0345  
Copo tipo 1  
Cons.: frag. fundo.  
V. incolor; crosta de corrosão acastanhada e amarelada.  
Dim. (mm): diâm. bordo ; diâm. base 50; altura ; diâm. pontel .  
Téc.: vidro soprado. Téc. dec.: .  
Dec.: .  
Datação contexto: séc. XVII/XVIII.  
SD 10.

ARJ0346  
Garrafa tipo 1  
Cons.: frag. fundo/corpo.  
V. verde-claro; raras bolhas miúdas; iridescente, em destacamento.  
Dim. (mm): diâm. bordo ; diâm. base 55; altura ; diâm. pontel 15.  
Téc.: vidro soprado. Téc. dec.: .  
Dec.: .  
Datação contexto: séc. XVII/XVIII.  
SD 10.

ARJ0347  
Copo tipo 1  
Cons.: frag. fundo.  
V. verde; bolhas miúdas e pequenas; ligeiramente iridescente, riscas.  
Dim. (mm): diâm. bordo ; diâm. base 40; altura ; diâm. pontel 11.  
Téc.: vidro soprado. Téc. dec.: .

Dec.: .  
Datação contexto: séc. XVII/XVIII.  
SD 10.

ARJ0348  
Copo tipo 1  
Cons.: frag. fundo.  
V. verde-claro; crosta de corrosão branca iridescente, prateada e dourada.  
Dim. (mm): diâm. bordo ; diâm. base 40; altura ; diâm. pontel 12.  
Téc.: vidro soprado. Téc. dec.: .  
Dec.: .  
Datação contexto: séc. XVII/XVIII.  
SD 4, c. 3.

ARJ0349  
Lamparina tipo 1  
Cons.: frag. fundo.  
V. incolor amarelado; espessa crosta de corrosão opaca branca iridescente.  
Dim. (mm): diâm. bordo ; diâm. base 30; altura ; diâm. pontel .  
Téc.: vidro soprado. Téc. dec.: .  
Dec.: .  
Datação contexto: séc. XVII/XVIII.  
SD 4, c. 3.

ARJ0350  
Copo tipo 1  
Cons.: frag. fundo.  
V. verde-claro; espessa crosta de corrosão opaca prateada e branca.  
Dim. (mm): diâm. bordo ; diâm. base 50; altura ; diâm. pontel .  
Téc.: vidro soprado. Téc. dec.: .  
Dec.: .  
Datação contexto: SD 4/1, c. 3.

ARJ0351  
Garrafa tipo 1  
Cons.: frag. fundo.  
V. verde-claro; muitas bolhas miúdas e pequenas; crosta de corrosão cinzenta escura e amarela, picado no interior.  
Dim. (mm): diâm. bordo ; diâm. base 40; altura ; diâm. pontel 10.  
Téc.: vidro soprado. Téc. dec.: .  
Dec.: .  
Datação contexto: séc. XVII/XVIII.  
SD 4, c. 4.

ARJ0352  
Garrafa tipo 1  
Cons.: frag. fundo.  
V. incolor; crosta de corrosão branca iridescente.  
Dim. (mm): diâm. bordo ; diâm. base 50; altura ; diâm. pontel 10.  
Téc.: vidro soprado. Téc. dec.: .  
Dec.: .  
Datação contexto: séc. XVII/XVIII.  
SD 4, c. 3.

ARJ0353  
Garrafa tipo 1  
Cons.: frag. fundo.  
V. incolor; espessa crosta de corrosão opaca cinzenta escura e branca.  
Dim. (mm): diâm. bordo ; diâm. base 60; altura ; diâm. pontel .  
Téc.: vidro soprado. Téc. dec.: .  
Dec.: .  
Datação contexto: séc. XVII/XVIII.  
SD 4, c. 3.

- ARJ0354  
Lamparina tipo 1  
Cons.: frag. fundo.  
V. verde; crosta de corrosão iridescente branca.  
Dim. (mm): diâm. bordo ; diâm. base 30; altura ; diâm. pontel .  
Téc.: vidro soprado. Téc. dec.: .  
Dec.: .  
Datação contexto: séc. XVIII/XIX.  
SD 1, c. 3.
- ARJ0355  
Lamparina tipo 1  
Cons.: frag. fundo.  
V. verde claro; raras bolhas pequenas e grandes; crosta de corrosão iridescente escura e branca.  
Dim. (mm): diâm. bordo ; diâm. base 30; altura ; diâm. pontel .  
Téc.: vidro soprado. Téc. dec.: .  
Dec.: .  
Datação contexto: séc. XVI.  
SD 5, c. 5.
- ARJ0356  
Garrafa tipo 1  
Cons.: frag. fundo.  
V. verde-escuro; bolhas de pequenas até grandes; crosta de corrosão amarelada.  
Dim. (mm): diâm. bordo ; diâm. base 80; altura ; diâm. pontel .  
Téc.: vidro soprado. Téc. dec.: .  
Dec.: .  
Datação contexto: séc. XVI.  
SD 4, c. 5.
- ARJ0357  
Garrafa tipo 1  
Cons.: frag. fundo.  
V. verde; raras bolhas pequenas; crosta de corrosão iridescente branca e escura, riscas.  
Dim. (mm): diâm. bordo ; diâm. base 60; altura ; diâm. pontel .  
Téc.: vidro soprado. Téc. dec.: .  
Dec.: .  
Datação contexto: séc. XVII/XVIII.  
SD 5, c. 3.
- ARJ0358  
Garrafa tipo 1  
Cons.: frag. fundo.  
V. verde-claro; crosta de corrosão iridescente escura e branca.  
Dim. (mm): diâm. bordo ; diâm. base ; altura ; diâm. pontel 12.  
Téc.: vidro soprado. Téc. dec.: .  
Dec.: .  
Datação contexto: séc. XVII/XVIII.  
SD 5, c. 3.
- ARJ0359  
Garrafa tipo 1  
Cons.: frag. fundo.  
V. verde-claro; crosta de corrosão verde-escura e branca.  
Dim. (mm): diâm. bordo ; diâm. base 60; altura ; diâm. pontel .  
Téc.: vidro soprado. Téc. dec.: .  
Dec.: .  
Datação contexto: séc. XVII/XVIII.  
SD 4,5, c. 3.
- ARJ0360  
Garrafa tipo 1  
Cons.: frag. fundo.  
V. verde-claro; bolhas pequenas e médias; iridescente, crosta de corrosão branca exteriormente, picado interiormente.  
Dim. (mm): diâm. bordo ; diâm. base 80; altura ; diâm. pontel .  
Téc.: vidro soprado. Téc. dec.: .  
Dec.: .  
Datação contexto: séc. XVII/XVIII.  
SD 4, c. 3.
- ARJ0361  
Copo tipo 1  
Cons.: frag. fundo.  
V. verde azeitona; fina crosta de corrosão iridescente branca e amarela.  
Dim. (mm): diâm. bordo ; diâm. base 40; altura ; diâm. pontel .  
Téc.: vidro soprado. Téc. dec.: .  
Dec.: .  
Datação contexto: séc. XVII/XVIII.  
SD 10.
- ARJ0362  
Garrafa tipo 1  
Cons.: frag. fundo.  
V. verde-claro; bolhas de miúdas até médias; fina crosta de corrosão iridescente branca e amarelada.  
Dim. (mm): diâm. bordo ; diâm. base ; altura ; diâm. pontel .  
Téc.: vidro soprado. Téc. dec.: .  
Dec.: .  
Datação contexto: séc. XVII/XVIII.  
SD 10.
- ARJ0363  
Copo tipo 1  
Cons.: frag. fundo.  
V. incolor esverdeado; raras bolhas miúdas e pequenas; crosta de corrosão iridescente e acastanhada, em destacamento.  
Dim. (mm): diâm. bordo ; diâm. base 50; altura ; diâm. pontel 13.  
Téc.: vidro soprado. Téc. dec.: .  
Dec.: .  
Datação contexto: séc. XVII/XVIII.  
SD 5, c. 4.
- ARJ0364  
Garrafa tipo 1  
Cons.: frag. base.  
V. amarelo claro; iridescente, crosta acastanhada.  
Dim. (mm): diâm. bordo ; diâm. base 70; altura ; diâm. pontel 11.  
Téc.: vidro soprado em molde. Téc. dec.: vidro soprado em molde.  
Dec.: caneluras radiais.  
Datação contexto: séc. XVII.  
SD 1, c. 4.
- ARJ0365  
Garrafa tipo 1  
Cons.: frag. fundo.  
V. incolor; bolhas miúdas e pequenas; crosta de corrosão iridescente e acastanhada, em destacamento.  
Dim. (mm): diâm. bordo ; diâm. base ; altura ; diâm. pontel 14.  
Téc.: vidro soprado em molde. Téc. dec.: vidro soprado em molde.  
Dec.: caneluras radiais.  
Datação contexto: séc. XVII/XVIII.
- SD 4, c. 3.
- ARJ0366  
Garrafa tipo 1  
Cons.: frag. fundo.  
V. verde-claro; muitas bolhas de miúdas até médias; crosta de corrosão iridescente e acastanhada, em destacamento.  
Dim. (mm): diâm. bordo ; diâm. base ; altura ; diâm. pontel 14.  
Téc.: vidro soprado em molde. Téc. dec.: vidro soprado em molde.  
Dec.: caneluras radiais.  
Datação contexto: séc. XVII/XVIII.  
SD 4, c. 3.
- ARJ0367  
Garrafa tipo 1  
Cons.: frag. fundo.  
V. verde-claro; crosta de corrosão acastanhada escura iridescente, picado.  
Dim. (mm): diâm. bordo ; diâm. base ; altura ; diâm. pontel .  
Téc.: vidro soprado em molde. Téc. dec.: vidro soprado em molde.  
Dec.: caneluras radiais.  
Datação contexto: séc. XVII/XVIII.  
SD 10.
- ARJ0368  
Garrafa tipo 1  
Cons.: frag. fundo.  
V. incolor; crosta de corrosão iridescente acastanhada e branca.  
Dim. (mm): diâm. bordo ; diâm. base 70; altura ; diâm. pontel .  
Téc.: vidro soprado em molde. Téc. dec.: vidro soprado em molde.  
Dec.: caneluras radiais.  
Datação contexto: séc. XVII/XVIII.  
SD 10.
- ARJ0369  
Garrafa tipo 1  
Cons.: peq. frag. fundo.  
V. incolor; crosta de corrosão iridescente, branca e acastanhada.  
Dim. (mm): diâm. bordo ; diâm. base ; altura ; diâm. pontel .  
Téc.: vidro soprado em molde. Téc. dec.: vidro soprado em molde.  
Dec.: caneluras radiais.  
Datação contexto: séc. XVII/XVIII.  
SD 4, c. 3.
- ARJ0370  
Garrafa tipo 1  
Cons.: peq. frag. fundo.  
V. verde-escuro; crosta de corrosão branca, picado.  
Dim. (mm): diâm. bordo ; diâm. base ; altura ; diâm. pontel .  
Téc.: vidro soprado em molde. Téc. dec.: vidro soprado em molde.  
Dec.: caneluras radiais.  
Datação contexto: séc. XVII/XVIII.  
SD 10.
- ARJ0372  
Urinol  
Cons.: frag. fundo.  
V. verde-claro transparente; muitas bolhas miúdas e pequenas; crosta de corrosão iridescente e acastanhada, picado.

Dim. (mm): diâm. bordo ; diâm. base 44; altura ; diâm. pontel 11.  
Téc.: vidro soprado. Téc. dec.: .  
Dec.: .  
Datação contexto: séc. XVI.  
SD 4, c. 5.

ARJ0374  
Urinol  
Cons.: frag. fundo.  
V. verde-claro; muitas bolhas de pequenas até grandes; crosta de corrosão iridescente acastanhada exteriormente, picado interiormente.  
Dim. (mm): diâm. bordo ; diâm. base 40; altura ; diâm. pontel 13.  
Téc.: vidro soprado. Téc. dec.: .  
Dec.: .  
Datação contexto: séc. XVI.  
SD 5, c. 5.

ARJ0375  
Urinol  
Cons.: frag. fundo.  
V. verde-claro; crosta de corrosão acastanhada e branca.  
Dim. (mm): diâm. bordo ; diâm. base 40; altura ; diâm. pontel 12.  
Téc.: vidro soprado. Téc. dec.: .  
Dec.: .  
Datação contexto: séc. XVII/XVIII.  
SD 5, c. 4.

ARJ0376  
Copo de pé tipo B.2.1  
Cons.: frag. pé/corpo.  
V. incolor esverdeado; bolhas pequenas; iridescente, crosta branca iridescente.  
Dim. (mm): diâm. bordo ; diâm. base ; altura ; diâm. pontel .  
Téc.: pé soprado em molde, copa prov. soprada livremente. Téc. dec.: vidro soprado em molde.  
Dec.: Pé moldado em forma de cabeças de leão diametralmente opostas alternadas com amoras; as cabeças são incluídas numa faixa delimitada, superiormente e inferiormente, por gomos.  
Datação contexto: séc. XVII/XVIII.  
SD 4, c. 4.

ARJ0377  
Copo de pé tipo B não det.  
Cons.: frag. pé/base.  
V. verde-claro; muitas bolhas pequenas e médias; crosta de corrosão iridescente clara e escura, em destacamento.  
Dim. (mm): diâm. bordo ; diâm. base ; altura ; diâm. pontel 11.  
Téc.: vidro soprado. Téc. dec.: .  
Dec.: .  
Datação contexto: séc. XVI.  
SD 4, c. 5.

ARJ0378  
Copo de pé tipo B não det.  
Cons.: frag. pé/base.  
V. incolor; raras bolhas miúdas; iridescente.  
Dim. (mm): diâm. bordo ; diâm. base ; altura ; diâm. pontel 6.  
Téc.: vidro soprado. Téc. dec.: .  
Dec.: .

Datação contexto: séc. XVII/XVIII.  
SD 4, c. 3.

ARJ0379  
Copo de pé tipo B?  
Cons.: frag. pé, base.  
V. incolor; raras bolhas miúdas; crosta de corrosão prateada, em destacamento.  
Dim. (mm): diâm. bordo ; diâm. base ; altura ; diâm. pontel .  
Téc.: vidro soprado. Téc. dec.: .  
Dec.: .  
Datação contexto: séc. XVII/XVIII.  
SD 10.

ARJ0380  
Copo de pé tipo A.3  
Cons.: frag. pé.  
V. verde-escuro, aparece quase opaco; crosta de corrosão branca.  
Dim. (mm): diâm. bordo ; diâm. base ; altura ; diâm. pontel .  
Téc.: vidro soprado. Téc. dec.: .  
Dec.: .  
Datação contexto: séc. XVII/XVIII.  
SD 5, c. 3.

ARJ0381  
Copo de pé tipo A.2  
Cons.: frag. pé/copa.  
V. incolor; crosta de corrosão opaca branca e acastanhada.  
Dim. (mm): diâm. bordo ; diâm. base ; altura ; diâm. pontel .  
Téc.: vidro soprado. Téc. dec.: .  
Dec.: .  
Datação contexto: séc. XVII/XVIII.  
SD 5, c. 4.

ARJ0382  
Copo de pé tipo A.2  
Cons.: frag. pé/copa.  
V. verde-escuro; fina crosta de corrosão acastanhada; ligeira abrasão no botão.  
Dim. (mm): diâm. bordo ; diâm. base ; altura ; diâm. pontel .  
Téc.: vidro soprado. Téc. dec.: .  
Dec.: .  
Datação contexto: séc. XVI.  
SD 4, c. 5.

ARJ0383  
Copo tipo 6.1  
Cons.: frag. orlo/parede.  
V. não det.; crosta de corrosão branca iridescente e prateada, em destacamento.  
Dim. (mm): diâm. bordo ; diâm. base ; altura ; diâm. pontel .  
Téc.: vidro soprado. Téc. dec.: .  
Dec.: .  
Datação contexto: séc. XV.  
SD 7/2, c. 3.

ARJ0384  
Copo tipo 6.1  
Cons.: frag. bordo/corpo.  
V. não det.; espessa crosta de corrosão branca iridescente, em destacamento.  
Dim. (mm): diâm. bordo 70; diâm. base ; altura ; diâm. pontel .  
Téc.: vidro soprado. Téc. dec.: .  
Dec.: uma fita lisa sobreposta ao bordo, do mesmo vidro da peça.  
Datação contexto: séc. XV.

SD 7/2, c. 3.

ARJ0385  
Copo tipo 6.1  
Cons.: frag. bordo.  
V. não det.; crosta de corrosão iridescente branca e prateada, em destacamento.  
Dim. (mm): diâm. bordo ; diâm. base ; altura ; diâm. pontel .  
Téc.: vidro soprado. Téc. dec.: .  
Dec.: .  
Datação contexto: séc. XV.  
SD 7/2, c. 3.

ARJ0386  
Taça tipo 1  
Cons.: frag. bordo.  
V. verde-claro; raras bolhas miúdas; crosta de corrosão iridescente branca e acastanhada.  
Dim. (mm): diâm. bordo ; diâm. base ; altura ; diâm. pontel .  
Téc.: vidro soprado. Téc. dec.: .  
Dec.: .  
Datação contexto: séc. XVII/XVIII.  
SD 4, c. 4.

ARJ0387  
Taça tipo 1  
Cons.: frag. bordo.  
V. verde-claro; raras bolhas miúdas; .  
Dim. (mm): diâm. bordo ; diâm. base ; altura ; diâm. pontel .  
Téc.: vidro soprado. Téc. dec.: .  
Dec.: .  
Datação contexto: séc. XVII/XVIII.  
SD 10.

ARJ0388 MAH 9416 RJ 1344  
Copo? Copo de pé?  
Cons.: frag. bordo/corpo.  
V. incolor azulado; raras bolhas pequenas, alongadas horizontalmente; crosta de corrosão branca iridescente e acastanhada.  
Dim. (mm): diâm. bordo 70; diâm. base ; altura ; diâm. pontel .  
Téc.: vidro soprado. Téc. dec.: fios aplicados.  
Dec.: fios horizontais paralelos.  
Datação contexto: séc. XV.  
SD 10, SD 1, c. 5.

ARJ0389  
Copo ou copo de pé  
Cons.: frag. parede.  
V. incolor azulado; raras bolhas miúdas.  
Dim. (mm): diâm. bordo ; diâm. base ; altura ; diâm. pontel .  
Téc.: vidro soprado. Téc. dec.: fios aplicados.  
Dec.: fios horizontais paralelos.  
Datação contexto: séc. XVII/XVIII.  
SD 8/2, c. 3.

ARJ0390  
Copo? Copo de pé?  
Cons.: frag. parede.  
V.  
Dim. (mm): diâm. bordo ; diâm. base ; altura ; diâm. pontel .  
Téc.: vidro soprado. Téc. dec.: fios aplicados.  
Dec.: fios horizontais paralelos.  
Datação contexto: séc. XVII/XVIII.

- SD 4, c. 4.
- ARJ0391 MAH 9329 RJ 1261  
Jarra tipo 2  
Cons.: frag. colo/corpo/asa.  
V. amarelo claro.  
Dim. (mm): diâm. bordo ; diâm. base ; altura ; diâm. pontel .  
Téc.: vidro soprado em molde. Téc. dec.: vidro soprado em molde.  
Dec.: caneluras verticais.  
Datação contexto: séc. XVII - XVIII.  
SD 5, 1, c. 3, c. 5.
- ARJ0392 MAH 9328 RJ 1260  
Garrafa tipo 1  
Cons.: frag. base/corpo.  
V. amarelo claro; muitas bolhas de miúdas até grandes; iridescente.  
Dim. (mm): diâm. bordo ; diâm. base 66; altura ; diâm. pontel 11.  
Téc.: vidro soprado. Téc. dec.: .  
Dec.: .  
Datação contexto: séc. XVII/XVIII.  
SD 5, c. 5.
- ARJ0393 MAH 9433 RJ 1354  
Garrafa tipo 1  
Cons.: frag. bordo/colo.  
V. azul-claro; muitas bolhas pequenas e grandes, alongadas; ligeiramente iridescente, crosta dourada.  
Dim. (mm): diâm. bordo 21; diâm. base ; altura ; diâm. pontel .  
Téc.: vidro soprado. Téc. dec.: .  
Dec.: .  
Datação contexto: séc. XVII/XVIII.  
SD 5, c. 3.
- ARJ0394 MAH 9432  
Garrafa tipo 1  
Cons.: frag. bordo/colo.  
V. incolor; bolhas miúdas e pequenas, também alongadas verticalmente; crosta de corrosão iridescente branca e prateada.  
Dim. (mm): diâm. bordo 18; diâm. base ; altura ; diâm. pontel .  
Téc.: vidro soprado. Téc. dec.: .  
Dec.: .  
Datação contexto: séc. XVII/XVIII.  
SD 4, c. 3.
- ARJ0395  
Garrafa tipo 4  
Cons.: frag. bordo/colo/ombro.  
V. incolor; muitas bolhas de pequenas até grandes, alongadas; ligeiramente iridescente.  
Dim. (mm): diâm. bordo 13; diâm. base ; altura ; diâm. pontel .  
Téc.: vidro soprado. Téc. dec.: .  
Dec.: .  
Datação contexto: séc. XV: prov. não.  
SD 1, c. 5.
- ARJ0396  
Garrafa tipo 1  
Cons.: frag. bordo/colo.  
V. incolor amarelado; raras bolhas, alongadas verticalmente.  
Dim. (mm): diâm. bordo 15; diâm. base ; altura ; diâm. pontel .  
Téc.: vidro soprado. Téc. dec.: .  
Dec.: .  
Datação contexto: séc. XVI.  
SD 4, c. 5.
- ARJ0397  
Garrafa tipo 1  
Cons.: frag. bordo/colo.  
V. incolor amarelado; bolhas pequenas, alongadas verticalmente; crosta de corrosão acastanhada e branca.  
Dim. (mm): diâm. bordo 15; diâm. base ; altura ; diâm. pontel .  
Téc.: vidro soprado. Téc. dec.: .  
Dec.: .  
Datação contexto: séc. XVI.  
SD 4, c. 5.
- ARJ0398  
Garrafa tipo 1  
Cons.: frag. bordo/colo.  
V. incolor amarelado; crosta de corrosão cor do chumbo-azulada.  
Dim. (mm): diâm. bordo 16; diâm. base ; altura ; diâm. pontel .  
Téc.: vidro soprado. Téc. dec.: .  
Dec.: .  
Datação contexto: séc. XVIII/XIX.  
SD 1, c. 3.
- ARJ0399  
Garrafa tipo 4  
Cons.: frag. bordo/colo.  
V. incolor; espessa crosta de corrosão iridescente prateada, em destacamento.  
Dim. (mm): diâm. bordo 20; diâm. base ; altura ; diâm. pontel .  
Téc.: vidro soprado. Téc. dec.: .  
Dec.: .  
Datação contexto: séc. XVIII/XIX.  
SD 1, c. 3.
- ARJ0400  
Garrafa tipo 1  
Cons.: frag. bordo.  
V. cinzento; fina crosta de corrosão iridescente, em destacamento.  
Dim. (mm): diâm. bordo 18; diâm. base ; altura ; diâm. pontel .  
Téc.: vidro soprado. Téc. dec.: .  
Dec.: .  
Datação contexto: séc. XV.  
SD 1, c. 5.
- ARJ0401  
Garrafa tipo 1  
Cons.: frag. bordo/colo.  
V. incolor; crosta de corrosão branca iridescente.  
Dim. (mm): diâm. bordo 25; diâm. base ; altura ; diâm. pontel .  
Téc.: vidro soprado. Téc. dec.: .  
Dec.: .  
Datação contexto: séc. XVII/XVIII.  
SD 4, c. 3.
- ARJ0402  
Garrafa tipo 1  
Cons.: frag. bordo/colo.  
V. amarelo claro; crosta de corrosão opalescente e escura, em destacamento.  
Dim. (mm): diâm. bordo 30; diâm. base ; altura ; diâm. pontel .  
Téc.: vidro soprado. Téc. dec.: .  
Dec.: .  
Datação contexto: séc. XVI.  
SD 4, c. 5.
- ARJ0403  
Garrafa tipo 1  
Cons.: frag. bordo/colo.  
V. amarelo; crosta de corrosão branca iridescente e acastanhada, em destacamento.  
Dim. (mm): diâm. bordo 35; diâm. base ; altura ; diâm. pontel .  
Téc.: vidro soprado. Téc. dec.: .  
Dec.: .  
Datação contexto: séc. XVI.  
SD 5, c. 5.
- ARJ0404  
Garrafa tipo 1  
Cons.: frag. bordo/colo.  
V. incolor; crosta de corrosão branca iridescente e acastanhada, em destacamento.  
Dim. (mm): diâm. bordo 30; diâm. base ; altura ; diâm. pontel .  
Téc.: vidro soprado. Téc. dec.: .  
Dec.: .  
Datação contexto: séc. XVII/XVIII.  
SD 10.
- ARJ0405  
Garrafa tipo 1  
Cons.: frag. bordo/colo.  
V. incolor; crosta de corrosão prateada, em destacamento.  
Dim. (mm): diâm. bordo 35; diâm. base ; altura ; diâm. pontel .  
Téc.: vidro soprado. Téc. dec.: .  
Dec.: .  
Datação contexto: séc. XVII/XVIII.  
SD 4, c. 3.
- ARJ0406  
Garrafa tipo 1  
Cons.: frag. bordo/colo.  
V. amarelo claro; crosta de corrosão prateada.  
Dim. (mm): diâm. bordo 30; diâm. base ; altura ; diâm. pontel .  
Téc.: vidro soprado. Téc. dec.: .  
Dec.: .  
Datação contexto: séc. XVI.  
SD 4, c. 5.
- ARJ0407  
Garrafa tipo 1  
Cons.: frag. bordo/colo.  
V. incolor? crosta de corrosão acastanhada e branca.  
Dim. (mm): diâm. bordo 30; diâm. base ; altura ; diâm. pontel .  
Téc.: vidro soprado. Téc. dec.: .  
Dec.: .  
Datação contexto: séc. XVII/XVIII.  
SD 5, c. 3.
- ARJ0408  
Garrafa tipo 1  
Cons.: frag. bordo/colo.  
V. amarelo; raras bolhas médias, alongadas.  
Dim. (mm): diâm. bordo 35; diâm. base ; altura ; diâm. pontel .  
Téc.: vidro soprado. Téc. dec.: .  
Dec.: .  
Datação contexto: séc. XVII/XVIII.  
SD 10.
- ARJ0409  
Garrafa tipo 1  
Cons.: frag. bordo/colo.  
V. incolor esverdeado; crosta de corrosão branca iridescente, em destacamento.

Dim. (mm): diâm. bordo 35; diâm. base ; altura ; diâm. pontel .  
Téc.: vidro soprado em molde. Téc. dec.: vidro soprado em molde.  
Dec.: caneluras verticais.  
Datação contexto: séc. XVII/XVIII.  
SD 4, c. 3.

ARJ0410 MAH 9430 RJ 1351  
Garrafa tipo 1

Cons.: frag. bordo/colo.  
V. verde azulado; muitas bolhas miúdas; fina crosta de corrosão iridescente.  
Dim. (mm): diâm. bordo 40; diâm. base ; altura ; diâm. pontel .  
Téc.: vidro soprado. Téc. dec.: .  
Dec.: .  
Datação contexto: séc. XV.  
SD 10, SD 1, c. 5.

ARJ0411  
Garrafa tipo 1  
Cons.: peq. frag. bordo/colo.  
V. incolor; crosta de corrosão prateada.  
Dim. (mm): diâm. bordo 40; diâm. base ; altura ; diâm. pontel .  
Téc.: vidro soprado. Téc. dec.: .  
Dec.: .  
Datação contexto: séc. XVII/XVIII.  
SD 10.

ARJ0412  
Copo tipo 1  
Cons.: frag. bordo/corpo/fundo.  
V. incolor; bolhas pequenas e médias; crosta de corrosão iridescente prateada e branca.  
Dim. (mm): diâm. bordo 75; diâm. base ; altura 60; diâm. pontel .  
Téc.: vidro soprado. Téc. dec.: .  
Dec.: .  
Datação contexto: séc. XVII/XVIII.  
SD 4, c. 3.

ARJ0413  
Copo tipo 1  
Cons.: frag. bordo/corpo.  
V. amarelo; raras bolhas miúdas e grandes; crosta de corrosão branca iridescente e dourada, em destacamento, estrias.  
Dim. (mm): diâm. bordo 65; diâm. base ; altura ; diâm. pontel .  
Téc.: vidro soprado. Téc. dec.: .  
Dec.: .  
Datação contexto: séc. XVI?  
SD 4, SD 5, SD 1, c. 3, c. 5, c. 5.

ARJ0414  
Copo tipo 1  
Cons.: frag. bordo/corpo.  
V. incolor; muitas bolhas miúdas, estrias; crosta de corrosão acastanhada e branca iridescente.  
Dim. (mm): diâm. bordo 70; diâm. base; altura ; diâm. pontel .  
Téc.: vidro soprado. Téc. dec.: .  
Dec.: .  
Datação contexto: séc. XVII/XVIII.  
SD 4, c. 3.

ARJ0415 MAH 9429 RJ 1350  
Copo tipo 12  
Cons.: frag. parede/fundo.  
V. incolor; bolhas pequenas e grandes; iridescente, crosta branca iridescente.

Dim. (mm): diâm. bordo 60; diâm. base; altura ; diâm. pontel .  
Téc.: vidro soprado. Téc. dec.: trabalho com pinças.  
Dec.: refegos repuxados com as pinças de vidreiro.  
Datação contexto: séc. XVII/XVIII.  
SD 4, c. 4.

ARJ0416  
Copo de pé tipo B não det.  
Cons.: frag. corpo/pé.  
V. incolor; iridescente, opalescente, em destacamento.  
Dim. (mm): diâm. bordo ; diâm. base ; altura ; diâm. pontel .  
Téc.: vidro soprado. Téc. dec.: .  
Dec.: .  
Datação contexto: séc. XVII/XVIII.  
SD 10.

ARJ0417  
Copo de pé tipo B não det.  
Cons.: frag. pé.  
V. incolor; iridescente, crosta branca iridescente.  
Dim. (mm): diâm. bordo ; diâm. base 15; altura ; diâm. pontel .  
Téc.: vidro soprado. Téc. dec.: .  
Dec.: .  
Datação contexto: séc. XVI.  
SD 4, c. 5.

ARJ0418  
Garrafa tipo 1  
Cons.: frag. bordo/colo.  
V. amarelo; raras bolhas pequenas; crosta de corrosão acastanhada.  
Dim. (mm): diâm. bordo 4; diâm. base ; altura ; diâm. pontel .  
Téc.: vidro soprado. Téc. dec.: .  
Dec.: .  
Datação contexto: séc. XVI?  
SD 10, SD 5, c. 4, c. 5.

ARJ0419  
Copo ou copo de pé  
Cons.: frag. bordo/corpo.  
V. incolor; raras bolhas pequenas; crosta de corrosão branca iridescente e acastanhada, em destacamento.  
Dim. (mm): diâm. bordo 100; diâm. base ; altura ; diâm. pontel .  
Téc.: vidro soprado. Téc. dec.: .  
Dec.: .  
Datação contexto: séc. XVII/XVIII.  
SD 10.

ARJ0420  
Copo ou copo de pé  
Cons.: frag. bordo/corpo.  
V. incolor esverdeado; muitas bolhas pequenas; crosta de corrosão branca iridescente e acastanhada, em destacamento.  
Dim. (mm): diâm. bordo 120; diâm. base ; altura ; diâm. pontel .  
Téc.: vidro soprado. Téc. dec.: .  
Dec.: .  
Datação contexto: séc. XVII/XVIII.  
SD 10.

ARJ0421  
Copo ou copo de pé  
Cons.: frag. bordo/corpo.  
V. incolor; crosta de corrosão iridescente branca e acastanhada.

Dim. (mm): diâm. bordo ; diâm. base ; altura ; diâm. pontel .  
Téc.: vidro soprado. Téc. dec.: .  
Dec.: .  
Datação contexto: séc. XVII.  
SD 1, c. 4.

ARJ0422  
Copo ou copo de pé  
Cons.: peq. frag. bordo.  
V. verde-claro; crosta de corrosão branca iridescente e acastanhada.  
Dim. (mm): diâm. bordo ; diâm. base ; altura ; diâm. pontel .  
Téc.: vidro soprado. Téc. dec.: .  
Dec.: .  
Datação contexto: séc. XVII/XVIII.  
SD 10.

ARJ0423  
Copo ou copo de pé  
Cons.: peq. frag. bordo.  
V. não det.; crosta de corrosão opaca branca iridescente e acastanhada.  
Dim. (mm): diâm. bordo ; diâm. base ; altura ; diâm. pontel .  
Téc.: vidro soprado. Téc. dec.: .  
Dec.: .  
Datação contexto: séc. XVII/XVIII.  
SD 10.

ARJ0424  
Copo ou copo de pé  
Cons.: peq. frag. bordo.  
V. incolor; crosta de corrosão iridescente branca e acastanhada.  
Dim. (mm): diâm. bordo ; diâm. base ; altura ; diâm. pontel .  
Téc.: vidro soprado. Téc. dec.: .  
Dec.: .  
Datação contexto: séc. XVII/XVIII.  
SD 10.

ARJ0425  
Copo ou copo de pé  
Cons.: peq. frag. bordo.  
V. incolor amarelado; iridescente, crosta de corrosão acastanhada.  
Dim. (mm): diâm. bordo ; diâm. base ; altura ; diâm. pontel .  
Téc.: vidro soprado. Téc. dec.: .  
Dec.: .  
Datação contexto: séc. XVII/XVIII.  
SD 10.

ARJ0426  
Copo ou copo de pé  
Cons.: frag. bordo/corpo.  
V. incolor; crosta de corrosão iridescente branca, acastanhada e dourada.  
Dim. (mm): diâm. bordo 120; diâm. base ; altura ; diâm. pontel .  
Téc.: vidro soprado. Téc. dec.: .  
Dec.: .  
Datação contexto: séc. XVII/XVIII.  
SD 10.

ARJ0427  
Copo ou copo de pé  
Cons.: frag. bordo/corpo.  
V. incolor; muitas bolhas pequenas; crosta de corrosão iridescente.  
Dim. (mm): diâm. bordo 100; diâm. base ; altura ; diâm. pontel .  
Téc.: vidro soprado. Téc. dec.: .  
Dec.: .

- Datação contexto: séc. XVII/XVIII.  
SD 4, c. 3.
- ARJ0428  
Copo ou copo de pé  
Cons.: frag. bordo/corpo.  
V. incolor; muitas bolhas pequenas, muitas estrias; crosta de corrosão iridescente branca e prateada, em destacamento.  
Dim. (mm): diâm. bordo ; diâm. base ; altura ; diâm. pontel .  
Téc.: vidro soprado. Téc. dec.: .  
Dec.: .  
Datação contexto: séc. XVII/XVIII.  
SD 5, c. 3.
- ARJ0429  
Copo ou copo de pé  
Cons.: peq. frag. bordo/corpo.  
V. amarelo claro; crosta de corrosão iridescente branca e acastanhada.  
Dim. (mm): diâm. bordo ; diâm. base ; altura ; diâm. pontel .  
Téc.: vidro soprado. Téc. dec.: .  
Dec.: .  
Datação contexto: séc. XVII/XVIII.  
SD 5, c. 4.
- ARJ0430  
Copo tipo 1?  
Cons.: peq. frag. bordo/corpo.  
V. não det.; crosta de corrosão iridescente branca e acastanhada.  
Dim. (mm): diâm. bordo ; diâm. base ; altura ; diâm. pontel .  
Téc.: vidro soprado. Téc. dec.: .  
Dec.: .  
Datação contexto: séc. XVI.  
SD 4, c. 5.
- ARJ0431  
Copo?  
Cons.: frag. bordo/corpo.  
V. amarelo; raras bolhas pequenas e grandes; crosta de corrosão amarela escura.  
Dim. (mm): diâm. bordo 90; diâm. base ; altura ; diâm. pontel .  
Téc.: vidro soprado. Téc. dec.: .  
Dec.: .  
Datação contexto: séc. XVI.  
SD 4, c. 5.
- ARJ0432  
Copo ou copo de pé  
Cons.: frag. bordo/corpo.  
V. verde-claro; raras bolhas pequenas, alongadas horizontalmente; crosta de corrosão amarela escura.  
Dim. (mm): diâm. bordo ; diâm. base ; altura ; diâm. pontel .  
Téc.: vidro soprado. Téc. dec.: .  
Dec.: .  
Datação contexto: séc. XVII/XVIII.  
SD 10.
- ARJ0433  
Ventosa  
Cons.: frag. bordo/ombro.  
V. amarelo; raras bolhas; crosta de corrosão amarela escura.  
Dim. (mm): diâm. bordo 90; diâm. base ; altura ; diâm. pontel .  
Téc.: vidro soprado. Téc. dec.: .  
Dec.: .  
Datação contexto: séc. XV
- (infiltração?).  
SD 1, c. 5.
- ARJ0434  
Garrafa tipo 3?  
Cons.: frag. bordo.  
V. verde; muitas bolhas pequenas, também alongadas; fina crosta de corrosão iridescente.  
Dim. (mm): diâm. bordo 50; diâm. base ; altura ; diâm. pontel .  
Téc.: vidro soprado. Téc. dec.: .  
Dec.: .  
Datação contexto: séc. XVIII/XIX.  
SD 1, c. 3.
- ARJ0435  
Frasquinho?  
Cons.: frag. bordo/colo/corpo.  
V. amarelo claro; fina crosta de corrosão amarela escura e branca iridescente.  
Dim. (mm): diâm. bordo 50; diâm. base ; altura ; diâm. pontel .  
Téc.: vidro soprado. Téc. dec.: .  
Dec.: .  
Datação contexto: séc. XVII/XVIII.  
SD 5, c. 4.
- ARJ0436  
Copo de pé tipo B  
Cons.: frag. base.  
V. amarelo claro; muitas bolhas pequenas alongadas horizontalmente; fina crosta de corrosão iridescente e acastanhada.  
Dim. (mm): diâm. bordo ; diâm. base 80; altura ; diâm. pontel .  
Téc.: vidro soprado. Téc. dec.: .  
Dec.: .  
Datação contexto: SD 5, c. 7.
- ARJ0437  
Copo de pé tipo A  
Cons.: frag. base.  
V. incolor; raras bolhas pequenas; crosta de corrosão iridescente branca, em destacamento.  
Dim. (mm): diâm. bordo ; diâm. base 60; altura ; diâm. pontel .  
Téc.: vidro soprado. Téc. dec.: .  
Dec.: .  
Datação contexto: séc. XV.  
SD 1, c. 5.
- ARJ0438  
Taça tipo 1  
Cons.: frag. bordo.  
V. prov. incolor; espessa crosta de corrosão branca iridescente e acastanhada.  
Dim. (mm): diâm. bordo ; diâm. base 110; altura ; diâm. pontel .  
Téc.: vidro soprado. Téc. dec.: .  
Dec.: .  
Datação contexto: séc. XV.  
SD 1, c. 5.
- ARJ0439  
Jarra tipo 2?  
Cons.: frag. bordo/colo.  
V. amarelo escuro; fina crosta de corrosão iridescente e acastanhada.  
Dim. (mm): diâm. bordo 90; diâm. base ; altura ; diâm. pontel .  
Téc.: vidro soprado. Téc. dec.: .
- Dec.: .  
Datação contexto: séc. XVI.  
SD 4, c. 5.
- ARJ0440  
Taça tipo 6  
Cons.: frag. bordo/corpo.  
V. verde azeitona; raras bolhas pequenas; crosta de corrosão iridescente branca e acastanhada.  
Dim. (mm): diâm. bordo 100; diâm. base ; altura ; diâm. pontel .  
Téc.: vidro soprado. Téc. dec.: .  
Dec.: .  
Datação contexto: séc. XVI.  
SD 4, c. 6.
- ARJ0441  
Taça?  
Cons.: frag. bordo/corpo.  
V. incolor; crosta de corrosão iridescente branca.  
Dim. (mm): diâm. bordo 140; diâm. base ; altura ; diâm. pontel .  
Téc.: vidro soprado. Téc. dec.: .  
Dec.: .  
Datação contexto: séc. XV.  
SD 1, c. 5.
- ARJ0442  
Garrafa tipo 1  
Cons.: frag. fundo/corpo.  
V. verde-claro; muitas bolhas pequenas e medias; sem alteração evidente.  
Dim. (mm): diâm. bordo ; diâm. base 90; altura ; diâm. pontel .  
Téc.: vidro soprado. Téc. dec.: .  
Dec.: .  
Datação contexto: séc. XVII/XVIII.  
SD 5, c. 3.
- ARJ0443  
Copo tipo 1  
Cons.: frag. fundo/corpo.  
V. incolor esverdeado; muitas bolhas de pequena até grandes; crosta de corrosão branca iridescente e acastanhada, em destacamento.  
Dim. (mm): diâm. bordo ; diâm. base 70; altura ; diâm. pontel .  
Téc.: vidro soprado. Téc. dec.: .  
Dec.: .  
Datação contexto: séc. XVII/XVIII.  
SD 10.
- ARJ0444  
Taça?  
Cons.: frag. bordo/corpo.  
V. amarelo; fina crosta de corrosão iridescente branca.  
Dim. (mm): diâm. bordo ; diâm. base ; altura ; diâm. pontel .  
Téc.: vidro soprado. Téc. dec.: .  
Dec.: .  
Datação contexto: séc. XVII/XVIII.  
SD 5, c. 4.
- ARJ0445  
Copo?  
Cons.: frag. bordo/corpo.  
V. verde azeitona; sem bolhas; fina crosta de corrosão iridescente.  
Dim. (mm): diâm. bordo 110; diâm. base ; altura ; diâm. pontel .  
Téc.: vidro soprado. Téc. dec.: .  
Dec.: .  
Datação contexto: séc. XVII/XVIII.

- SD 5, c. 4.
- ARJ0446  
Taça tipo 1  
Cons.: frag. bordo.  
V. incolor; iridescente, crosta de corrosão acastanhada.  
Dim. (mm): diâm. bordo ; diâm. base 130; altura ; diâm. pontel .  
Téc.: vidro soprado. Téc. dec.: .  
Dec.: .  
Datação contexto: séc. XVII/XVIII.  
SD 10.
- ARJ0447  
Copo?  
Cons.: frag. bordo/corpo/ fundo.  
V. púrpura; fina crosta de corrosão iridescente branca.  
Dim. (mm): diâm. bordo 100; diâm. base ; altura ; diâm. pontel .  
Téc.: vidro soprado. Téc. dec.: .  
Dec.: .  
Datação contexto: séc. XVII/XVIII.  
SD 5, SD 4, SD 10, c. 4, c. 3.
- ARJ0448  
Garrafa?  
Cons.: frag. fundo reentrante cónico.  
V. amarelo; bolhas de pequenas até grandes; iridescente.  
Dim. (mm): diâm. bordo ; diâm. base ; altura ; diâm. pontel 13.  
Téc.: vidro soprado. Téc. dec.: .  
Dec.: .  
Datação contexto: séc. XVIII/XIX.  
SD 1, c. 3.
- ARJ0449  
Garrafa?  
Cons.: frag. fundo reentrante cónico.  
V. amarelo; muitas bolhas pequenas e medias; fina crosta de corrosão iridescente.  
Dim. (mm): diâm. bordo ; diâm. base ; altura ; diâm. pontel 12.  
Téc.: vidro soprado. Téc. dec.: .  
Dec.: .  
Datação contexto: .  
SD 5, c. 6.
- ARJ0450  
Vaso com asa  
Cons.: frag. bordo - asa.  
V. verde-claro; crosta de corrosão iridescente branca azulada.  
Dim. (mm): diâm. bordo ; diâm. base ; altura ; diâm. pontel .  
Téc.: vidro soprado, pinças. Téc. dec.: fios aplicados.  
Dec.: fios horizontais paralelos.  
Datação contexto: séc. XV.  
SD 1, c. 5.
- ARJ0451  
Jarra tipo 2  
Cons.: frag. asa - colo.  
V. incolor amarelado; crosta de corrosão branca e acastanhada.  
Dim. (mm): diâm. bordo ; diâm. base ; altura ; diâm. pontel .  
Téc.: vidro soprado. Téc. dec.: .  
Dec.: .  
Datação contexto: séc. XV no!.  
SD 1, c. 5.
- ARJ0452 (+ ARJ0103 e ARJ0104)
- MAH 2820 = RJ 324  
Copo de pedestal tipo A.1  
Cons.: perfil completo.  
V. incolor amarelado; azul; muitas bolhas de miúdas até médias; iridescente; espessa crosta de corrosão prateada, também no interior do vidro, em destacamento.  
Dim. (mm): diâm. bordo 120; diâm. base 76; altura 114; diâm. pontel .  
Téc.: vidro soprado em molde. Téc. dec.: vidro soprado em molde; fios aplicados.  
Dec.: um fio, em v. azul, aplicado em espiral na copa, dando quatro voltas.  
Datação contexto: séc. XV.  
SD 8/2, caixa de esgoto.
- ARJ0453 MAH 9324 = RJ 1343  
Copo de pedestal tipo A.2  
Cons.: frag. bordo/corpo, frag. base.  
V. verde; raras bolhas grandes; crosta de corrosão dourada.  
Dim. (mm): diâm. bordo 80; diâm. base 90; altura 100; diâm. pontel .  
Téc.: vidro soprado. Téc. dec.: dourado.  
Dec.: padrão vegetalista.  
Datação contexto: séc. XV.  
SL. 8, c.3.
- ARJ0454  
Garrafa tipo 1  
Cons.: frag. fundo reentrante cónico.  
V. verde-claro; crosta de corrosão.  
Dim. (mm): diâm. bordo ; diâm. base ; altura ; diâm. pontel .  
Téc.: vidro soprado. Téc. dec.: .  
Dec.: .  
Datação contexto: séc. XVI.  
SD 4, c. 6.
- ARJ0455  
Garrafa tipo 1  
Cons.: frag. fundo reentrante cónico.  
V. verde azeitona.  
Dim. (mm): diâm. bordo ; diâm. base ; altura ; diâm. pontel .  
Téc.: vidro soprado. Téc. dec.: .  
Dec.: .  
Datação contexto: séc. XVI.  
SD 4, c. 5.
- ARJ0456  
Vaso com asa  
Cons.: frag. asa.  
V. verde azeitona.  
Dim. (mm): diâm. bordo ; diâm. base ; altura ; diâm. pontel .  
Téc.: vidro soprado. Téc. dec.: .  
Dec.: .  
Datação contexto: séc. XVII/XVIII.  
SD 5, c. 4.
- ARJ0457  
Vaso com asa  
Cons.: frag. asa.  
V. não det..  
Dim. (mm): diâm. bordo ; diâm. base ; altura ; diâm. pontel .  
Téc.: vidro soprado. Téc. dec.: .  
Dec.: .  
Datação contexto: séc. XVI.  
SD 4, c. 5.
- ARJ0458  
Vaso com asa  
Cons.: frag. asa.  
V. não det.  
Dim. (mm): diâm. bordo ; diâm. base ; altura ; diâm. pontel .  
Téc.: vidro soprado. Téc. dec.: .  
Dec.: .  
Datação contexto: séc. XVII/XVIII.  
SD 4, c. 3.
- ARJ0459  
Vaso com asa  
Cons.: frag. asa.  
V. verde-claro.  
Dim. (mm): diâm. bordo ; diâm. base ; altura ; diâm. pontel .  
Téc.: vidro soprado. Téc. dec.: .  
Dec.: .  
Datação contexto: séc. XVII/XVIII.  
SD 10.
- ARJ0460  
Vaso com asa  
Cons.: frag. asa.  
V. verde-claro.  
Dim. (mm): diâm. bordo ; diâm. base ; altura ; diâm. pontel .  
Téc.: vidro soprado. Téc. dec.: .  
Dec.: .  
Datação contexto: séc. XVII/XVIII.  
SD 10.
- ARJ0461  
Vaso com asa  
Cons.: frag. asa?  
V. azul.  
Dim. (mm): diâm. bordo ; diâm. base ; altura ; diâm. pontel .  
Téc.: vidro soprado. Téc. dec.: .  
Dec.: .  
Datação contexto: séc. XVII/XVIII.  
SD 4, c. 3.
- ARJ0462  
Vaso com asa  
Cons.: frag. asa.  
V. não det..  
Dim. (mm): diâm. bordo ; diâm. base ; altura ; diâm. pontel .  
Téc.: vidro soprado. Téc. dec.: .  
Dec.: .  
Datação contexto: séc. XVII/XVIII.  
SD 4, c. 3.
- ARJ0463  
Copo tipo 11  
Cons.: frag. bordo/corpo.  
V. amarelo.  
Dim. (mm): diâm. bordo ; diâm. base ; altura ; diâm. pontel .  
Téc.: vidro soprado em molde. Téc. dec.: vidro soprado em molde.  
Dec.: padrão de "bagos de arroz".  
Datação contexto: séc. XVI.  
SD 5, c. 5.
- ARJ0464  
Copo tipo 11  
Cons.: frag. bordo/corpo.  
V. amarelo.  
Dim. (mm): diâm. bordo ; diâm. base ; altura ; diâm. pontel .  
Téc.: vidro soprado em molde. Téc. dec.: vidro soprado em molde.



Dec.: padrão de "bagos de arroz".  
Datação contexto: séc. XVII/XVIII.  
SD 5, c. 3.

ARJ0465

Copo tipo 1  
Cons.: frag. bordo/corpo.  
V. incolor; raras bolhas alongadas;  
crosta de corrosão iridescente.  
Dim. (mm): diâm. bordo 60; diâm. base  
; altura ; diâm. pontel .  
Téc.: vidro soprado. Téc. dec.: .  
Dec.: .  
Datação contexto: séc. XVI.  
SD 4, c. 5.

ARJ0466

Copo tipo 1  
Cons.: frag. bordo/corpo.  
V. incolor; crosta de corrosão.  
Dim. (mm): diâm. bordo ; diâm. base ;  
altura ; diâm. pontel .  
Téc.: vidro soprado. Téc. dec.: .  
Dec.: .  
Datação contexto: séc. XVII/XVIII.  
SD 5, c. 3.

ARJ0467

Garrafa  
Cons.: frag. fundo/corpo, bordo.  
V. incolor; espessa crosta de corrosão.  
Dim. (mm): diâm. bordo ; diâm. base ;  
altura ; diâm. pontel .  
Téc.: vidro soprado em molde. Téc.  
dec.: vidro soprado em molde.  
Dec.: caneluras.  
Datação contexto: séc. XV.  
SD 7/2, c. 3.

ARJ0468

Tipo não det.  
Cons.: frag. parede decorada.  
V. incolor, 2 frag. amarelos (bem  
preservados), 1 frag. verde (bem  
conservado) com decoração diferente;  
espessa crosta de corrosão.  
Dim. (mm): diâm. bordo ; diâm. base ;  
altura ; diâm. pontel .  
Téc.: vidro soprado em molde. Téc.  
dec.: vidro soprado em molde.  
Dec.: caneluras.  
Datação contexto: séc. XVII/XVIII.  
SD 10.

ARJ0469

Tipo não det.  
Cons.: frag. parede decorada.  
V. incolor.  
Dim. (mm): diâm. bordo ; diâm. base ;  
altura ; diâm. pontel .  
Téc.: vidro soprado em molde. Téc.  
dec.: vidro soprado em molde.  
Dec.: caneluras.  
Datação contexto: séc. XVII/XVIII.  
SD 5, c. 4.

ARJ0470

Tipo não det.  
Cons.: frag. parede decorada.  
V. incolor.  
Dim. (mm): diâm. bordo ; diâm. base ;  
altura ; diâm. pontel .  
Téc.: vidro soprado em molde. Téc.  
dec.: vidro soprado em molde.  
Dec.: caneluras.  
Datação contexto: séc. XVI.  
SD 5, c. 5.

ARJ0471

Tipo não det.  
Cons.: frag. parede decorada.  
V. 10 frag. incolores, 1 frag. verde-  
claro, 1 frag. opaco com dec. diferente.  
Dim. (mm): diâm. bordo ; diâm. base ;  
altura ; diâm. pontel .  
Téc.: vidro soprado em molde. Téc.  
dec.: vidro soprado em molde.  
Dec.: caneluras.  
Datação contexto: séc. XV.  
SD 1, c. 5.

ARJ0472

Tipo não det.  
Cons.: frag. parede decorada.  
V. 6 frag. incolores, 1 pequeno frag.  
amarelo com decoração.  
Dim. (mm): diâm. bordo ; diâm. base ;  
altura ; diâm. pontel .  
Téc.: vidro soprado em molde. Téc.  
dec.: vidro soprado em molde.  
Dec.: caneluras.  
Datação contexto: séc. XVII/XVIII.  
SD 5, c. 3.

ARJ0473

Tipo não det.  
Cons.: frag. parede decorada.  
V. 6 frag. incolores, 1 frag. verde bem  
preservado, com muitas bolhas.  
Dim. (mm): diâm. bordo ; diâm. base ;  
altura ; diâm. pontel .  
Téc.: vidro soprado em molde. Téc.  
dec.: vidro soprado em molde.  
Dec.: caneluras.  
Datação contexto: séc. XV? XV/XVI?  
SD 6, c. 4.

ARJ0474

Garrafa tipo 3?  
Cons.: frag. colo/corpo.  
V. verde azeitona; crosta de corrosão  
acastanhada.  
Dim. (mm): diâm. bordo ; diâm. base ;  
altura ; diâm. pontel .  
Téc.: vidro soprado em molde. Téc.  
dec.: vidro soprado em molde.  
Dec.: caneluras, a partir da base do  
colo.  
Datação contexto: séc. XVII/XVIII.  
SD 10.

ARJ0475

Garrafa tipo 3?  
Cons.: frag. ombro.  
V. incolor; crosta de corrosão.  
Dim. (mm): diâm. bordo ; diâm. base ;  
altura ; diâm. pontel .  
Téc.: vidro soprado em molde. Téc.  
dec.: vidro soprado em molde.  
Dec.: caneluras, a partir da base do  
colo.  
Datação contexto: séc. XVII/XVIII.  
SD 10.

ARJ0476

Garrafa tipo 3  
Cons.: frag. colo/corpo.  
V. incolor; crosta de corrosão cinzenta  
(cor do chumbo).  
Dim. (mm): diâm. bordo ; diâm. base ;  
altura ; diâm. pontel .  
Téc.: vidro soprado em molde, meia  
moldagem. Téc. dec.: vidro soprado em  
molde, meia moldagem.

Dec.: caneluras oblíquas, a partir da  
base do colo, inclinadas para a  
esquerda.  
Datação contexto: séc. XVII/XVIII.  
SD 5, c. 3.

ARJ0477

Garrafa tipo 3?  
Cons.: frag. ombro.  
V. incolor; crosta de corrosão cinzenta  
(cor do chumbo).  
Dim. (mm): diâm. bordo ; diâm. base ;  
altura ; diâm. pontel .  
Téc.: vidro soprado em molde. Téc.  
dec.: vidro soprado em molde.  
Dec.: caneluras oblíquas, a partir da  
base do colo.  
Datação contexto: séc. XVII/XVIII.  
SD 4, c. 3.

ARJ0478

Garrafa tipo 3?  
Cons.: frag. bordo/corpo.  
V. incolor; crosta de corrosão, em  
destacamento.  
Dim. (mm): diâm. bordo ; diâm. base ;  
altura ; diâm. pontel .  
Téc.: vidro soprado em molde. Téc.  
dec.: vidro soprado em molde.  
Dec.: caneluras radiais.  
Datação contexto: séc. XVII/XVIII.  
SD 4, c. 3.

ARJ0479

Garrafa tipo 3?  
Cons.: frag. colo/ombro.  
V. incolor.  
Dim. (mm): diâm. bordo ; diâm. base ;  
altura ; diâm. pontel .  
Téc.: vidro soprado em molde. Téc.  
dec.: vidro soprado em molde.  
Dec.: caneluras radiais.  
Datação contexto: séc. XVII/XVIII.  
SD 5, c. 3.

ARJ0480

Garrafa tipo 3?  
Cons.: frag. colo/ombro.  
V. incolor; iridescente.  
Dim. (mm): diâm. bordo ; diâm. base ;  
altura ; diâm. pontel .  
Téc.: vidro soprado em molde. Téc.  
dec.: vidro soprado em molde.  
Dec.: caneluras radiais.  
Datação contexto: séc. XVII.  
SD 1, c. 4.

ARJ0481

Vaso com asa?  
Cons.: frag. asa.  
V. não det.; crosta de corrosão.  
Dim. (mm): diâm. bordo 3; diâm. base ;  
altura ; diâm. pontel .  
Téc.: vidro soprado. Téc. dec.: .  
Dec.: .  
Datação contexto: séc. XVII/XVIII.  
SD 5, c. 4.

ARJ0482

Vaso com asa?  
Cons.: frag. asa?  
V. incolor; crosta de corrosão.  
Dim. (mm): diâm. bordo 5; diâm. base ;  
altura ; diâm. pontel .  
Téc.: vidro soprado. Téc. dec.: .  
Dec.: .  
Datação contexto: séc. XVII/XVIII.

- SD 5, c. 4.
- ARJ0483  
Tipo não det.  
Cons.: peq. frag. parede decorada.  
V. incolor.  
Dim. (mm): diâm. bordo ; diâm. base ;  
altura ; diâm. pontel .  
Téc.: vidro soprado. Téc. dec.: filigrana  
– v. *a fili*.  
Dec.: .  
Datação contexto: séc. XVII/XVIII.  
SD 10.
- ARJ0485  
Copo tipo 1  
Cons.: frag. bordo.  
V. incolor; iridescente.  
Dim. (mm): diâm. bordo ; diâm. base ;  
altura ; diâm. pontel .  
Téc.: vidro soprado. Téc. dec.: .  
Dec.: .  
Datação contexto: séc. XVII/XVIII.  
SD 5, c. 3.
- ARJ0486  
Copo tipo 1  
Cons.: frag. bordo.  
V. não det.; crosta de corrosão cinzenta  
opaca.  
Dim. (mm): diâm. bordo ; diâm. base ;  
altura ; diâm. pontel .  
Téc.: vidro soprado. Téc. dec.: .  
Dec.: .  
Datação contexto: séc. XVII/XVIII.  
SD 10.
- ARJ0487  
Copo tipo 1  
Cons.: frag. bordo.  
V. incolor.  
Dim. (mm): diâm. bordo ; diâm. base ;  
altura ; diâm. pontel .  
Téc.: vidro soprado. Téc. dec.: .  
Dec.: .  
Datação contexto: séc. XV.  
SD 1, c. 5.
- ARJ0488  
Copo tipo 1  
Cons.: frag. bordo.  
V. incolor.  
Dim. (mm): diâm. bordo ; diâm. base ;  
altura ; diâm. pontel .  
Téc.: vidro soprado. Téc. dec.: .  
Dec.: .  
Datação contexto: séc. XVII/XVIII.  
SD 4, c. 3.
- ARJ0489  
Copo tipo 1  
Cons.: peq. frag. bordo.  
V. não det.; crosta de corrosão cinzenta  
opaca.  
Dim. (mm): diâm. bordo ; diâm. base ;  
altura ; diâm. pontel .  
Téc.: vidro soprado. Téc. dec.: .  
Dec.: .  
Datação contexto: séc. XVII/XVIII.  
SD 10.
- ARJ0490  
Copo tipo 1  
Cons.: peq. frag. bordo.  
V. incolor; crosta de corrosão cinzenta  
opaca, em destacamento.  
Dim. (mm): diâm. bordo ; diâm. base ;  
altura ; diâm. pontel .
- altura ; diâm. pontel .  
Téc.: vidro soprado. Téc. dec.: .  
Dec.: .  
Datação contexto: séc. XVII/XVIII.  
SD 10.
- ARJ0491  
Copo? Taça?  
Cons.: frag. bordo/corpo.  
V. não det.  
Dim. (mm): diâm. bordo ; diâm. base ;  
altura ; diâm. pontel .  
Téc.: vidro soprado em molde. Téc.  
dec.: vidro soprado em molde.  
Dec.: caneluras.  
Datação contexto: séc. XVII/XVIII.  
SD 10.
- ARJ0492  
Copo? Taça?  
Cons.: peq. frag. bordo.  
V. verde azeitona.  
Dim. (mm): diâm. bordo ; diâm. base ;  
altura ; diâm. pontel .  
Téc.: vidro soprado. Téc. dec.: .  
Dec.: .  
Datação contexto: séc. XVII/XVIII.  
SD 5, c. 4.
- ARJ0493  
Tipo não det.  
Cons.: frag. parede decorada.  
V. amarelo (muito bem preservado), 1  
frag. verde-claro, 1 frag. azul-claro, 3  
frag. incolores.  
Dim. (mm): diâm. bordo ; diâm. base ;  
altura ; diâm. pontel .  
Téc.: vidro soprado em molde. Téc.  
dec.: vidro soprado em molde.  
Dec.: caneluras.  
Datação contexto: séc. XVII/XVIII.  
SD 10.
- ARJ0494  
Tipo não det.  
Cons.: frag. parede decorada.  
V. amarelo.  
Dim. (mm): diâm. bordo ; diâm. base ;  
altura ; diâm. pontel .  
Téc.: vidro soprado em molde. Téc.  
dec.: vidro soprado em molde.  
Dec.: caneluras.  
Datação contexto: séc. XVII/XVIII.  
SD 5, c. 4.
- ARJ0495  
Tipo não det.  
Cons.: frag. parede decorada.  
V. verde-claro.  
Dim. (mm): diâm. bordo ; diâm. base ;  
altura ; diâm. pontel .  
Téc.: vidro soprado em molde. Téc.  
dec.: vidro soprado em molde.  
Dec.: caneluras.  
Datação contexto: .  
SD 8/1, c. 3.
- ARJ0496  
Copo tipo 1?  
Cons.: peq. frag. bordo.  
V. amarelo.  
Dim. (mm): diâm. bordo ; diâm. base ;  
altura ; diâm. pontel .  
Téc.: vidro soprado. Téc. dec.: .  
Dec.: .  
Datação contexto: séc. XVII/XVIII.  
SD 10.
- ARJ0497  
Copo tipo 1?  
Cons.: peq. frag. bordo.  
V. incolor.  
Dim. (mm): diâm. bordo ; diâm. base ;  
altura ; diâm. pontel .  
Téc.: vidro soprado. Téc. dec.: .  
Dec.: .  
Datação contexto: séc. XVII/XVIII.  
SD 10.
- ARJ0498  
Copo tipo 1?  
Cons.: peq. frag. bordo.  
V. amarelo.  
Dim. (mm): diâm. bordo ; diâm. base ;  
altura ; diâm. pontel .  
Téc.: vidro soprado. Téc. dec.: .  
Dec.: .  
Datação contexto: séc. XVII/XVIII.  
SD 4, c. 3.
- ARJ0499  
Copo tipo 1?  
Cons.: peq. frag. bordo.  
V. prov. incolor; crosta de corrosão.  
Dim. (mm): diâm. bordo ; diâm. base ;  
altura ; diâm. pontel .  
Téc.: vidro soprado. Téc. dec.: .  
Dec.: .  
Datação contexto: séc. XVII/XVIII.  
SD 10.
- ARJ0500  
Copo?  
Cons.: peq. frag. bordo.  
V. azul-claro; crosta de corrosão  
iridescente, em destacamento.  
Dim. (mm): diâm. bordo ; diâm. base ;  
altura ; diâm. pontel .  
Téc.: vidro soprado. Téc. dec.: fios  
aplicados.  
Dec.: um fio horizontal.  
Datação contexto: séc. XVII/XVIII.  
SD 4, c. 3.
- ARJ0501  
Copo tipo 8  
Cons.: frag. parede decorada.  
V. verde; crosta de corrosão.  
Dim. (mm): diâm. bordo ; diâm. base ;  
altura ; diâm. pontel .  
Téc.: vidro soprado em molde. Téc.  
dec.: vidro soprado em molde.  
Dec.: padrão de gotas.  
Datação contexto: séc. XV + séc. XVII.  
SD 1, c. 5.
- ARJ0502  
Copo tipo 8  
Cons.: frag. parede decorada.  
V. incolor; crosta de corrosão cinzenta  
opaca.  
Dim. (mm): diâm. bordo ; diâm. base ;  
altura ; diâm. pontel .  
Téc.: vidro soprado em molde. Téc.  
dec.: vidro soprado em molde.  
Dec.: padrão de gotas.  
Datação contexto: séc. XVII/XVIII.  
SD 4, c. 3.
- ARJ0503  
Copo tipo 8  
Cons.: frag. parede decorada.  
V. não det.; crosta de corrosão.  
Dim. (mm): diâm. bordo ; diâm. base ;  
altura ; diâm. pontel .

Téc.: vidro soprado em molde. Téc.  
dec.: vidro soprado em molde.  
Dec.: padrão de gotas.  
Datação contexto: séc. XVII/XVIII.  
SD 10.

ARJ0504

Copo tipo 8

Cons.: frag. bordo.

V. incolor; crosta de corrosão cinzenta opaca.

Dim. (mm): diâm. bordo ; diâm. base ;  
altura ; diâm. pontel .

Téc.: vidro soprado em molde. Téc.

dec.: vidro soprado em molde.

Dec.: padrão de gotas?

Datação contexto: séc. XVI?

SD 5, SD 4, c. 3, c. 5.

ARJ0505

Garrafa tipo 1

Cons.: frag. fundo reentrante cónico.

V. incolor; crosta de corrosão.

Dim. (mm): diâm. bordo ; diâm. base ;  
altura ; diâm. pontel .

Téc.: vidro soprado. Téc. dec.: .

Dec.: .

Datação contexto: séc. XVII/XVIII.

SD 4, c. 3.

ARJ0506

Garrafa tipo 1

Cons.: frag. fundo reentrante cónico.

V. amarelo; crosta de corrosão cinzenta opaca.

Dim. (mm): diâm. bordo ; diâm. base ;  
altura ; diâm. pontel .

Téc.: vidro soprado. Téc. dec.: .

Dec.: .

Datação contexto: séc. XVII/XVIII.

SD 5, c. 3.

ARJ0507

Garrafa tipo 1

Cons.: frag. fundo reentrante cónico.

V. incolor.

Dim. (mm): diâm. bordo ; diâm. base ;  
altura ; diâm. pontel .

Téc.: vidro soprado. Téc. dec.: .

Dec.: .

Datação contexto: séc. XV.

SD 1, c. 5.

ARJ0508

Garrafa tipo 1

Cons.: frag. fundo reentrante cónico.

V. verde; bolhas.

Dim. (mm): diâm. bordo ; diâm. base ;  
altura ; diâm. pontel .

Téc.: vidro soprado. Téc. dec.: .

Dec.: .

Datação contexto: séc. XVII.

SD 1, c. 4.

ARJ0509

Garrafa tipo 1

Cons.: frag. fundo reentrante cónico.

V. incolor.

Dim. (mm): diâm. bordo ; diâm. base ;  
altura ; diâm. pontel .

Téc.: vidro soprado. Téc. dec.: .

Dec.: .

Datação contexto: séc. XVII/XVIII.

SD 5, c. 3.

ARJ0510

Garrafa tipo 1

Cons.: frag. fundo reentrante cónico.

V. incolor.

Dim. (mm): diâm. bordo ; diâm. base ;  
altura ; diâm. pontel .

Téc.: vidro soprado. Téc. dec.: .

Dec.: .

Datação contexto: séc. XVI.

SD 4, c. 5.

ARJ0511

Garrafa tipo 1

Cons.: frag. fundo.

V. incolor; crosta de corrosão cinzenta opaca.

Dim. (mm): diâm. bordo ; diâm. base ;  
altura ; diâm. pontel .

Téc.: vidro soprado. Téc. dec.: .

Dec.: .

Datação contexto: séc. XVII/XVIII.

SD 5, c. 3.

ARJ0512

Garrafa tipo 1

Cons.: frag.

V. verde; muitas bolhas.

Dim. (mm): diâm. bordo ; diâm. base ;  
altura ; diâm. pontel .

Téc.: vidro soprado. Téc. dec.: .

Dec.: .

Datação contexto: .

SD 5, c. 6.

ARJ0513

Garrafa tipo 1

Cons.: frag. colo.

V. verde; crosta de corrosão, em  
destacamento.

Dim. (mm): diâm. bordo ; diâm. base ;  
altura ; diâm. pontel .

Téc.: vidro soprado. Téc. dec.: cordões  
aplicados.

Dec.: um cordão horizontal impresso,  
aplicado, no mesmo vidro da peça.

Datação contexto: séc. XV.

SD 1, c. 5.

ARJ0514

Copo tipo 5?

Cons.: peq. frag. bordo/corpo.

V. não det.; crosta de corrosão cinzenta  
opaca.

Dim. (mm): diâm. bordo ; diâm. base ;  
altura ; diâm. pontel .

Téc.: vidro soprado em molde. Téc.

dec.: vidro soprado em molde.

Dec.: caneluras.

Datação contexto: séc. XVII/XVIII.

SD 10.

ARJ0515

Copo tipo 5?

Cons.: peq. frag. bordo/corpo.

V. não det.; crosta de corrosão cinzenta  
opaca.

Dim. (mm): diâm. bordo ; diâm. base ;  
altura ; diâm. pontel .

Téc.: vidro soprado em molde. Téc.

dec.: vidro soprado em molde.

Dec.: caneluras.

Datação contexto: séc. XVII/XVIII.

SD 10.

ARJ0516

Tipo não det.

Cons.: frag. fundo reentrante cónico?

V. incolor; crosta de corrosão, em  
destacamento.

Dim. (mm): diâm. bordo ; diâm. base ;  
altura ; diâm. pontel .

Téc.: vidro soprado. Téc. dec.: .

Dec.: .

Datação contexto: séc. XVII/XVIII.

SD 4, c. 3.

ARJ0518

Copo de pé?

Cons.: frag. fundo/corpo.

V. amarelo claro; muitas bolhas de  
miúdas até médias; crosta de corrosão  
iridescente, em destacamento.

Dim. (mm): diâm. bordo ; diâm. base ;  
altura ; diâm. pontel .

Téc.: vidro soprado. Téc. dec.: .

Dec.: .

Datação contexto: séc. XVII/XVIII.

SD 4, SD 10, c. 3.

ARJ0519

Copo tipo 1

Cons.: frag. parede/fundo?.

V. amarelo claro; crosta de corrosão  
iridescente, em destacamento.

Dim. (mm): diâm. bordo ; diâm. base ;  
altura ; diâm. pontel .

Téc.: vidro soprado. Téc. dec.: .

Dec.: .

Datação contexto: séc. XVII.

SD 1, c. 4.

ARJ0520

Garrafa tipo 1

Cons.: frag. fundo reentrante cónico.

V. incolor azulado.

Dim. (mm): diâm. bordo ; diâm. base ;  
altura ; diâm. pontel .

Téc.: vidro soprado. Téc. dec.: .

Dec.: .

Datação contexto: séc. XVII/XVIII.

SD 10.

ARJ0521

Garrafa tipo 1

Cons.: frag. fundo reentrante cónico.

V. incolor amarelado.

Dim. (mm): diâm. bordo ; diâm. base ;  
altura ; diâm. pontel .

Téc.: vidro soprado. Téc. dec.: .

Dec.: .

Datação contexto: séc. XVII/XVIII.

SD 4, c. 3.

ARJ0522

Garrafa tipo 1

Cons.: frag. fundo reentrante cónico.

V. incolor azulado.

Dim. (mm): diâm. bordo ; diâm. base ;  
altura ; diâm. pontel .

Téc.: vidro soprado. Téc. dec.: .

Dec.: .

Datação contexto: séc. XVII/XVIII.

SD 4, c. 3.

ARJ0523

Garrafa tipo 1

Cons.: frag. fundo reentrante cónico.

V. amarelo.

Dim. (mm): diâm. bordo ; diâm. base ;  
altura ; diâm. pontel .

Téc.: vidro soprado. Téc. dec.: .

Dec.: .

Datação contexto: séc. XVII/XVIII.

SD 5, c. 4.

ARJ0524  
Garrafa tipo 1  
Cons.: frag. fundo reentrante cônico.  
V. incolor azulado.  
Dim. (mm): diâm. bordo ; diâm. base ;  
altura ; diâm. pontel .  
Téc.: vidro soprado. Téc. dec.: .  
Dec.: .  
Datação contexto: séc. XVII/XVIII.  
SD 4, c. 3.

ARJ0525  
Garrafa tipo 1  
Cons.: frag. fundo reentrante cônico.  
V. amarelo.  
Dim. (mm): diâm. bordo ; diâm. base ;  
altura ; diâm. pontel .  
Téc.: vidro soprado. Téc. dec.: .  
Dec.: .  
Datação contexto: séc. XVII/XVIII.  
SD 4, c. 3.

ARJ0526  
Garrafa tipo 1  
Cons.: frag. fundo reentrante cônico.  
V. incolor.  
Dim. (mm): diâm. bordo ; diâm. base ;  
altura ; diâm. pontel .  
Téc.: vidro soprado. Téc. dec.: .  
Dec.: .  
Datação contexto: séc. XVII/XVIII.  
SD 5, c. 3.

ARJ0527  
Garrafa tipo 1  
Cons.: frag. fundo reentrante cônico.  
V. incolor.  
Dim. (mm): diâm. bordo ; diâm. base ;  
altura ; diâm. pontel .  
Téc.: vidro soprado. Téc. dec.: .  
Dec.: .  
Datação contexto: séc. XVII/XVIII.  
SD 4, c. 3.

ARJ0528  
Garrafa tipo 1  
Cons.: frag. fundo reentrante cônico.  
V. incolor.  
Dim. (mm): diâm. bordo ; diâm. base ;  
altura ; diâm. pontel .  
Téc.: vidro soprado. Téc. dec.: .  
Dec.: .  
Datação contexto: séc. XVII/XVIII.  
SD 5, c. 3.

ARJ0529  
Copo de pé tipo B?  
Cons.: frag. base.  
V. incolor? crosta de corrosão opaca.  
Dim. (mm): diâm. bordo ; diâm. base ;  
altura ; diâm. pontel .  
Téc.: vidro soprado. Téc. dec.: .  
Dec.: .  
Datação contexto: séc. XVII/XVIII.  
SD 5, c. 4.

ARJ0532  
Vidraça  
Cons.: frag. bordo.  
V. verde; bolhas.  
Dim. (mm): diâm. bordo 10; diâm. base  
; altura ; diâm. pontel .  
Téc.: vidro soprado. Téc. dec.: .  
Dec.: .  
Datação contexto: séc. XVI.  
SD 4, c. 5.

ARJ0533  
Vidraça  
Cons.: frag. bordo.  
V. incolor.  
Dim. (mm): diâm. bordo 100; diâm.  
base ; altura ; diâm. pontel .  
Téc.: vidro soprado. Téc. dec.: .  
Dec.: .  
Datação contexto: séc. XVII/XVIII.  
SD 10.

ARJ0534  
Vidraça?  
Cons.: frag. bordo.  
V. verde; muitas bolhas; .  
Dim. (mm): diâm. bordo ; diâm. base ;  
altura ; diâm. pontel .  
Téc.: vidro soprado. Téc. dec.: .  
Dec.: .  
Datação contexto: séc. XVII/XVIII.  
SD 5, c. 4.

ARJ0535  
Vidraça  
Cons.: frag.  
V. incolor ou incolor azulado.  
Dim. (mm): diâm. bordo ; diâm. base ;  
altura ; diâm. pontel .  
Téc.: vidro soprado. Téc. dec.: .  
Dec.: .  
Datação contexto: séc. XVIII.  
SD 7/2, c. 1 e 2, c. 2A.

ARJ0535a  
Vidraça  
Cons.: frag.  
V. incolor ou incolor azulado.  
Dim. (mm): diâm. bordo ; diâm. base ;  
altura ; diâm. pontel .  
Téc.: vidro soprado. Téc. dec.: .  
Dec.: .  
Datação contexto: séc. XV.  
SD 7/2, c. 4.

ARJ0537 MAH 1428/RJ 1349  
Garrafa tipo 1?  
Cons.: frag. colo/ombro.  
V. incolor; crosta de corrosão opaca.  
Dim. (mm): diâm. bordo ; diâm. base ;  
altura ; diâm. pontel .  
Téc.: vidro soprado em molde. Téc.  
dec.: vidro soprado em molde.  
Dec.: caneluras.  
Datação contexto: .

ARJ0538  
Garrafa tipo 1  
Cons.: frag. colo.  
V. incolor.  
Dim. (mm): diâm. bordo ; diâm. base ;  
altura ; diâm. pontel .  
Téc.: vidro soprado em molde. Téc.  
dec.: vidro soprado em molde.  
Dec.: caneluras.  
Datação contexto: séc. XVII.  
SD 1, c. 4.

ARJ0539  
Garrafa tipo 1  
Cons.: frag. colo.  
V. incolor; crosta de corrosão em  
destacamento.  
Dim. (mm): diâm. bordo ; diâm. base ;  
altura ; diâm. pontel .  
Téc.: vidro soprado em molde. Téc.  
dec.: vidro soprado em molde.

Dec.: caneluras.  
Datação contexto: séc. XVII/XVIII.  
SD 5, c. 4.

ARJ0540  
Garrafa tipo 1  
Cons.: frag. colo.  
V. incolor.  
Dim. (mm): diâm. bordo ; diâm. base ;  
altura ; diâm. pontel .  
Téc.: vidro soprado em molde. Téc.  
dec.: vidro soprado em molde.  
Dec.: caneluras.  
Datação contexto: séc. XVII/XVIII.  
SD 4, c. 3.

ARJ0541  
Garrafa tipo 1  
Cons.: frag. colo.  
V. incolor.  
Dim. (mm): diâm. bordo ; diâm. base ;  
altura ; diâm. pontel .  
Téc.: vidro soprado em molde. Téc.  
dec.: vidro soprado em molde.  
Dec.: caneluras.  
Datação contexto: séc. XVII/XVIII.  
SD 5, c. 3.

ARJ0542  
Garrafa tipo 1?  
Cons.: frag. colo.  
V. incolor.  
Dim. (mm): diâm. bordo ; diâm. base ;  
altura ; diâm. pontel .  
Téc.: vidro soprado em molde. Téc.  
dec.: vidro soprado em molde.  
Dec.: caneluras.  
Datação contexto: séc. XVI.  
SD 5, c. 5.

ARJ0543  
Garrafa tipo 1?  
Cons.: frag. colo.  
V. incolor; crosta de corrosão opaca,  
em destacamento.  
Dim. (mm): diâm. bordo ; diâm. base ;  
altura ; diâm. pontel .  
Téc.: vidro soprado em molde. Téc.  
dec.: vidro soprado em molde.  
Dec.: caneluras.  
Datação contexto: séc. XVII/XVIII.  
SD 10.

ARJ0544  
Garrafa tipo 1?  
Cons.: frag. colo/ombro.  
V. incolor; iridescente.  
Dim. (mm): diâm. bordo ; diâm. base ;  
altura ; diâm. pontel .  
Téc.: vidro soprado. Téc. dec.: .  
Dec.: .  
Datação contexto: séc. XVI.  
SD 5, c. 5.

ARJ0545  
Garrafa tipo 1?  
Cons.: frag. colo.  
V. incolor; iridescente.  
Dim. (mm): diâm. bordo ; diâm. base ;  
altura ; diâm. pontel .  
Téc.: vidro soprado. Téc. dec.: .  
Dec.: .  
Datação contexto: séc. XVII/XVIII.  
SD 4, c. 3.

ARJ0546  
Garrafa tipo 1?

- Cons.: frag. colo.  
V. amarelo; crosta de corrosão.  
Dim. (mm): diâm. bordo ; diâm. base ;  
altura ; diâm. pontel .  
Téc.: vidro soprado. Téc. dec.: .  
Dec.: .  
Datação contexto: séc. XVI.  
SD 4, c. 5.
- ARJ0547  
Garrafa tipo 1?  
Cons.: frag. colo/ombro.  
V. incolor; crosta de corrosão  
iridescente, em destacamento.  
Dim. (mm): diâm. bordo ; diâm. base ;  
altura ; diâm. pontel .  
Téc.: vidro soprado. Téc. dec.: .  
Dec.: .  
Datação contexto: séc. XVII/XVIII.  
SD 5, c. 3.
- ARJ0549 MAH 3401 = RJ 204  
Anel  
Cons.: frag.  
V. azul opaco; crosta de corrosão  
verde-escura.  
Dim. (mm): diâm. bordo 20; diâm. base  
; altura ; diâm. pontel .  
Téc.: vidro soprado. Téc. dec.:  
gravação.  
Dec.: impressões oblíquas paralelas.  
Datação contexto: séc. XVI.  
SD 4, c. 5.
- ARJ0550 MAH 3394 = RJ 203  
Anel  
Cons.: frag.  
V. azul opaco; crosta de corrosão  
verde-escura.  
Dim. (mm): diâm. bordo 25; diâm. base  
; altura ; diâm. pontel .  
Téc.: vidro soprado. Téc. dec.:  
gravação.  
Dec.: impressões cruzadas a formar  
uma grade.  
Datação contexto: séc. XVI.  
SD 4, c. 5.
- ARJ0551 MAH 3372 = RJ 198  
Anel  
Cons.: frag.  
V. azul opaco? crosta de corrosão  
cinzenta azulada.  
Dim. (mm): diâm. bordo 17; diâm. base  
; altura ; diâm. pontel .  
Téc.: vidro soprado. Téc. dec.: .  
Dec.: .  
Datação contexto: séc. XVII/XVIII.  
SD 4, c. 3.
- ARJ0552 MAH 1335 = RJ 152  
Anel  
Cons.: frag.  
V. não det.; crosta de corrosão  
dourada.  
Dim. (mm): diâm. bordo 19; diâm. base  
; altura ; diâm. pontel .  
Téc.: vidro soprado. Téc. dec.: .  
Dec.: .  
Datação contexto: séc. XVI.  
SD 4, c. 5.
- ARJ0553 MAH 1431 = RJ 194  
Anel  
Cons.: frag.  
V. incolor? crosta de corrosão negra e  
prateada.
- Dim. (mm): diâm. bordo 15; diâm. base  
; altura ; diâm. pontel .  
Téc.: vidro soprado. Téc. dec.: .  
Dec.: .  
Datação contexto: séc. XVII/XVIII.  
SD 5, c. 4.
- ARJ0554 MAH 1430 = RJ 193  
Anel  
Cons.: frag.  
V. azul opaco; crosta de corrosão  
dourada.  
Dim. (mm): diâm. bordo 21; diâm. base  
; altura ; diâm. pontel .  
Téc.: vidro soprado. Téc. dec.: .  
Dec.: .  
Datação contexto: séc. XVII/XVIII.  
SD 5, c. 4.
- ARJ0555 MAH 1434 = RJ 175  
Anel  
Cons.: frag.  
V. azul opaco; crosta de corrosão  
dourada.  
Dim. (mm): diâm. bordo 20; diâm. base  
; altura ; diâm. pontel .  
Téc.: vidro soprado. Téc. dec.: .  
Dec.: .  
Datação contexto: séc. XVII/XVIII.  
SD 1, c. 4.
- ARJ0556  
Vidraça  
Cons.: frag.  
V. incolor ou incolor azulado; .  
Dim. (mm): diâm. bordo ; diâm. base ;  
altura ; diâm. pontel .  
Téc.: vidro soprado. Téc. dec.: .  
Dec.: .  
Datação contexto: .  
SD 7/3, c. 3. c. 4.
- ARJ0557 MAH 2706 = RJ 322  
Cabaça tipo 1  
Cons.: frag. colo.  
V. incolor amarelado; muitas bolhas  
pequenas e medias alongadas; estrias;  
ligeiramente iridescente.  
Dim. (mm): diâm. bordo 26; diâm. base  
; altura ; diâm. pontel .  
Téc.: vidro soprado. Téc. dec.: .  
Dec.: .  
Datação contexto: séc. XVII-XVIII.  
SD 5, c. 3.
- ARJ0558 MAH 3525 = RJ 245  
Conta  
Cons.: frag.  
V. azul claro; crosta de corrosão branca  
iridescente.  
Dim. (mm): diâm. bordo 9; diâm. base ;  
altura 8,00; diâm. pontel .  
Téc.: vidro soprado. Téc. dec.: .  
Dec.: .  
Datação contexto: séc. XVII/XVIII.  
SD 5, c. 3.
- ARJ0559  
Copo tipo 1  
Cons.: frag. fundo reentrante cônico.  
V. amarelo; muitas bolhas pequenas e  
grandes; crosta de corrosão  
acastanhada.  
Dim. (mm): diâm. bordo ; diâm. base ;  
altura ; diâm. pontel .  
Téc.: vidro soprado. Téc. dec.: .  
Dec.: .
- Datação contexto: séc. XV.  
SD 1, c.5.
- ARJ0560  
Urinol  
Cons.: frag. fundo.  
V. verde; bolhas miúdas e médias; .  
Dim. (mm): diâm. bordo ; diâm. base ;  
altura ; diâm. pontel .  
Téc.: vidro soprado. Téc. dec.: .  
Dec.: .  
Datação contexto: séc. XV.  
SD 1, c.5.
- ARJ0561  
Copo tipo 1  
Cons.: frag. fundo.  
V. incolor; crosta de corrosão.  
Dim. (mm): diâm. bordo ; diâm. base  
40; altura ; diâm. pontel .  
Téc.: vidro soprado. Téc. dec.: .  
Dec.: .  
Datação contexto: séc. XVII/XVIII.  
SD 5, c. 3.
- ARJ0562  
Galheta  
Cons.: frag. bico.  
V. incolor; crosta de corrosão  
acastanhada.  
Dim. (mm): diâm. bordo ; diâm. base ;  
altura ; diâm. pontel .  
Téc.: vidro soprado. Téc. dec.: .  
Dec.: .  
Datação contexto: séc. XVII/XVIII.  
SD 5, c. 3.
- ARJ0563  
Frasco tipo 1?  
Cons.: frag.  
V. prov. incolor; espessa crosta de  
corrosão opaca cinzenta.  
Dim. (mm): diâm. bordo 15; diâm. base  
; altura ; diâm. pontel .  
Téc.: a stampo. Téc. dec.: .  
Dec.: .  
Datação contexto: séc. XVII/XVIII.  
SD 5, c. 4.
- ARJ0570  
Tipo não det.  
Cons.: fragmentos de parede decorada.  
V. incolor.  
Dim. (mm): diâm. bordo ; diâm. base ;  
altura ; diâm. pontel .  
Téc.: vidro soprado em molde. Téc.  
dec.: vidro soprado em molde.  
Dec.: caneluras.  
Datação contexto: .  
SD 1, SD 10, SD 5, c. 5., c.4.

## BCP – Lisboa, Rua dos Correiros, escavações no Banco Comercial Português

### Observações à cronologia:

Desta estação arqueológica saíram vidros datados desde a época romana até ao séc. XX. Estão listados só os exemplares cuja datação resultou abrangida do leque cronológico deste trabalho.



BCP1067



BCP1068



BCP4166



BCP4239



BCP4242



BCP4244



BCP4245



BCP4251



BCP4266



BCP4267



BCP4271



BCP4272

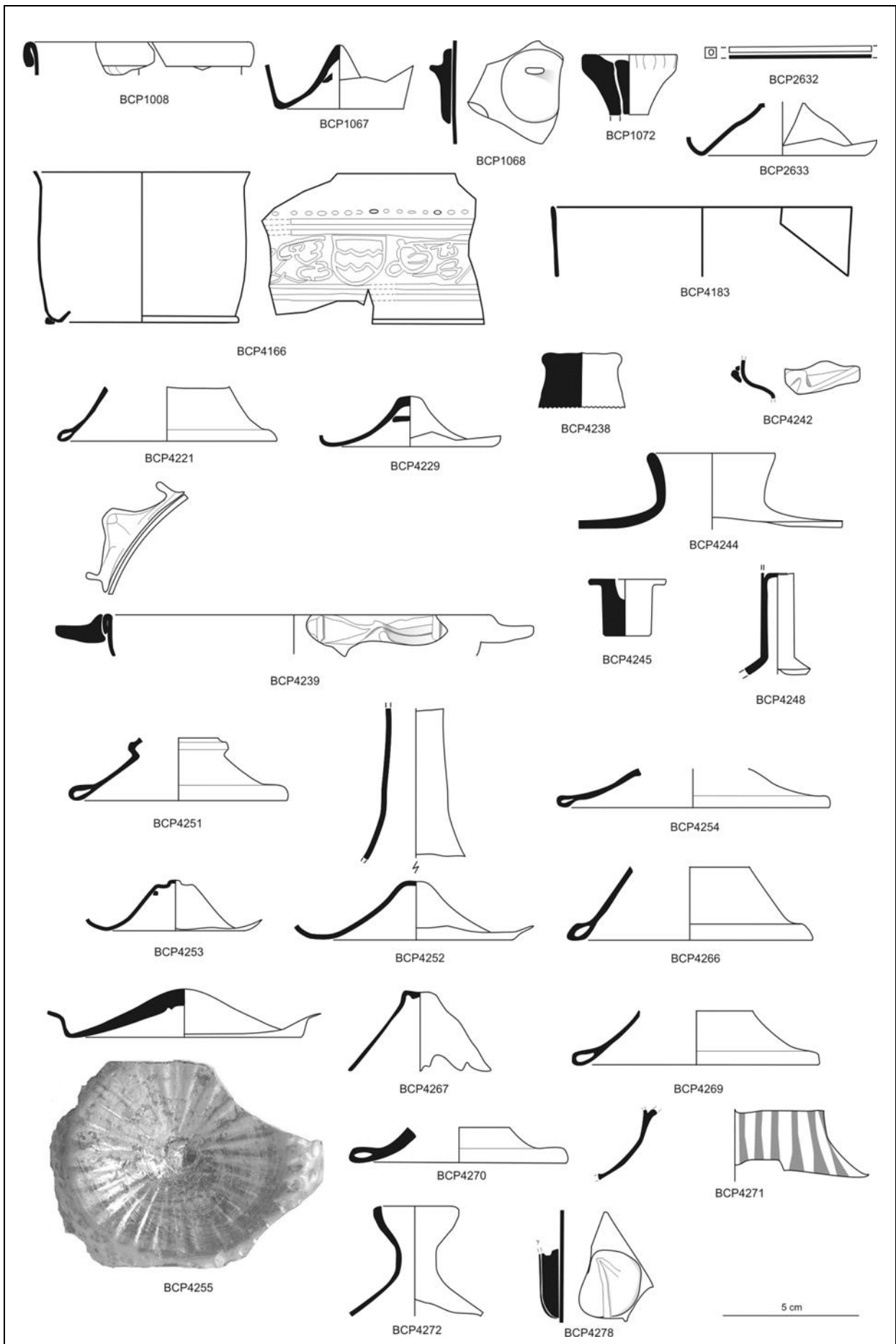

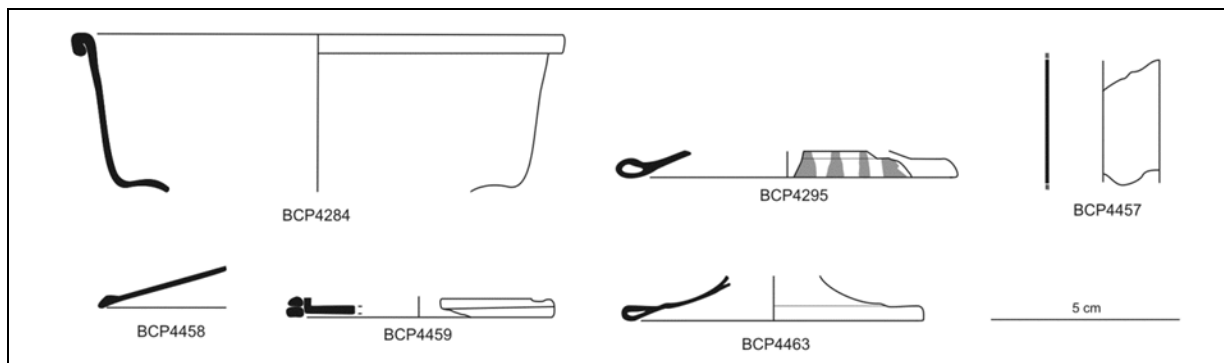

BCP1008

Taça tipo 6

Cons.: frag. bordo.

V. não det.; espessa crosta de corrosão cinzenta, incrustações.

Dim. (mm): diâm. bordo 80; diâm. base ; altura ; diâm. pontel .

Téc.: vidro soprado. Téc. dec.: vidro soprado em molde.

Dec.: caneluras.

Datação contexto: medieval?

UE 6.

BCP1067

Copo tipo 1

Cons.: frag. fundo.

V. incolor esverdeado; crosta de corrosão branca iridescente e dourada, em destacamento.

Dim. (mm): diâm. bordo ; diâm. base 46; altura ; diâm. pontel 13.

Téc.: vidro soprado. Téc. dec.: .

Dec.: .

Datação contexto: séc. XVII-XVIII.

UE 14.

BCP1068

Copo tipo 3

Cons.: frag. parede decorada.

V. azul claro; espessa crosta de corrosão branca iridescente, em destacamento.

Dim. (mm): diâm. bordo ; diâm. base ; altura ; diâm. pontel .

Téc.: vidro soprado. Téc. dec.: vidro aplicado.

Dec.: pastilhas aplicadas, no mesmo vidro da peça.

Datação contexto: séc. XVII-XVIII.

UE 14.

BCP1072

Tampa

Cons.: frag. pega?

V. verde-claro; muitas bolhas de miúdas até médias; crosta de corrosão branca iridescente, em destacamento.

Dim. (mm): diâm. bordo ; diâm. base ; altura ; diâm. pontel 15.

Téc.: vidro soprado em molde. Téc.

dec.: vidro soprado em molde.

Dec.: caneluras pouco salientes.

Datação contexto: medieval-moderno.

Comp. 1, UE 8.

BCP2632

Vareta?

Cons.: frag. parede.

V. verde azulado; raras bolhas? iridescente.

Dim. (mm): diâm. bordo ; diâm. base ; altura ; diâm. pontel .

Téc.: . Téc. dec.: .

Dec.: .

Datação contexto: séc. XVII-XVIII.

Quadrado G 17, UE 3.

BCP2633

Garrafa tipo 1

Cons.: frag. fundo.

V. incolor (esverdeado?); espessa crosta de corrosão branca iridescente e bege.

Dim. (mm): diâm. bordo ; diâm. base 60; altura ; diâm. pontel .

Téc.: vidro soprado. Téc. dec.: .

Dec.: .

Datação contexto: islâmico-medieval.

Comp. 3 (norte), UE 8.

BCP4166

Copo tipo 4

Cons.: perfil completo.

V. incolor; espessa crosta de corrosão escura, em destacamento.

Dim. (mm): diâm. bordo 80; diâm. base 70; altura 5,6; diâm. pontel .

Téc.: vidro soprado. Téc. dec.: esmalte.

Dec.: série de pontos brancos; dois filetes amarelos, ladeados por outros, de cor acastanhada, delimitam uma faixa que contém um brasão, formado por um escudo, em amarelo, ladeado por motivos vegetalistas em branco. Esmalte aplicado nas duas faces da parede.

Datação contexto: islâmico-medieval.

Área 15, UE 50=136.

BCP4183

Copo de pé tipo não det.

Cons.: frag. bordo.

V. incolor amarelado; muitas bolhas pequenas e médias alongadas; iridescente, crosta de corrosão dourada.

Dim. (mm): diâm. bordo 110; diâm. base ; altura ; diâm. pontel .

Téc.: vidro soprado. Téc. dec.: .

Dec.: .

Datação contexto: séc. XVII-XVIII.

UE 14.

BCP4186

Copo tipo 1

Cons.: frag. fundo, parede.

V. incolor; iridescente, crosta de corrosão branca iridescente, em destacamento.

Dim. (mm): diâm. bordo ; diâm. base ; altura ; diâm. pontel .

Téc.: vidro soprado. Téc. dec.: .

Dec.: .

Datação contexto: séc. XVII-XVIII.

UE 14.

BCP4221

Copo de pedestal tipo A.2

Cons.: frag. base.

V. incolor; bolhas miúdas; crosta de corrosão branca iridescente, em destacamento.

Dim. (mm): diâm. bordo ; diâm. base 80; altura ; diâm. pontel .

Téc.: vidro soprado. Téc. dec.: .

Dec.: .

Datação contexto: séc. XVII-XVIII.

Comp. 1, UE 10.

BCP4229

Copo tipo 1

Cons.: frag. fundo.

V. incolor esverdeado; muitas bolhas miúdas e pequenas; crosta de corrosão branca iridescente.

Dim. (mm): diâm. bordo ; diâm. base 60; altura ; diâm. pontel 14.

Téc.: vidro soprado. Téc. dec.: .

Dec.: .

Datação contexto: islâmico-medieval.

Comp. 2, UE 7.

BCP4238

Lissoi?

Cons.: frag. pega.

V. verde; raras bolhas pequenas; iridescente, corrosão, riscas.

Dim. (mm): diâm. bordo ; diâm. base ; altura ; diâm. pontel .

Téc.: vidro soprado. Téc. dec.: .

Dec.: .

Datação contexto: islâmico-romano.

Área 9/11, UE 59.

BCP4239

Taça tipo 3



Cons.: frag. bordo com pega.  
V. incolor amarelado; bolhas miúdas; iridescente, crosta de corrosão branca iridescente.  
Dim. (mm): diâm. bordo 140; diâm. base ; altura ; diâm. pontel .  
Téc.: vidro soprado, pinças. Téc. dec.: .  
Dec.: .  
Datação contexto: séc. XVII-XVIII.  
Comp. 1, UE 10.

BCP4242  
Copo de pedestal tipo não det.?  
Cons.: frag. parede decorada.  
V. não det.; espessa crosta de corrosão escura.  
Dim. (mm): diâm. bordo ; diâm. base ; altura ; diâm. pontel .  
Téc.: vidro soprado. Téc. dec.: vidro soprado em molde, cordões aplicados.  
Dec.: caneluras radiais pouco salientes; um cordão horizontal ondulado, aplicado, no mesmo vidro da peça.  
Datação contexto: séc. XVII-XVIII (peça provavelmente residual)  
Quadrado L 13/14 - M 13/14, UE 7.

BCP4244  
Frasco tipo 1  
Cons.: frag. colo.  
V. verde-claro; crosta de corrosão branca iridescente, incrustações.  
Dim. (mm): diâm. bordo 45; diâm. base ; altura ; diâm. pontel .  
Téc.: vidro soprado. Téc. dec.: .  
Dec.: .  
Datação contexto: medieval.  
Área 4, UE 79.

BCP4245  
Utensílio têxtil  
Cons.: inteiro; pequenas lacunas no bordo.  
V. verde; muitíssimas bolhas de miúdas até médias; ligeiramente iridescente.  
Dim. (mm): diâm. bordo 26; diâm. base 15; altura 21; diâm. pontel .  
Téc.: . Téc. dec.: .  
Dec.: .  
Datação contexto: medieval.  
Área 4, UE 79.

BCP4248  
Copo de pé tipo A.1  
Cons.: frag. pé.  
V. incolor; crosta de corrosão branca iridescente.  
Dim. (mm): diâm. bordo ; diâm. base ; altura ; diâm. pontel .  
Téc.: vidro soprado em molde. Téc. dec.: vidro soprado em molde.  
Dec.: caneluras verticais.  
Datação contexto: medieval-moderno.  
Comp. 3, UE 13.

BCP4249 Vaso com asa  
Cons.: frag. asa.  
V. azul claro; crosta de corrosão branca iridescente, em destacamento.  
Dim. (mm): diâm. bordo ; diâm. base ; altura ; diâm. pontel .  
Téc.: . Téc. dec.: .  
Dec.: .

Datação contexto: .  
Área 12.

BCP4251  
Copo de pedestal tipo A.2  
Cons.: frag. base.  
V. cinzento; bolhas miúdas; iridescente, crosta de corrosão branca iridescente.  
Dim. (mm): diâm. bordo ; diâm. base 80; altura ; diâm. pontel .  
Téc.: vidro soprado. Téc. dec.: .  
Dec.: .  
Datação contexto: islâmico-medieval.  
Quadrado G 14/ H 14, UE 6.

BCP4252  
Garrafa tipo 1  
Cons.: frag. colo, frag. fundo.  
V. verde-claro; crosta de corrosão cinzenta e escura.  
Dim. (mm): diâm. bordo ; diâm. base 70; altura ; diâm. pontel .  
Téc.: vidro soprado. Téc. dec.: .  
Dec.: .  
Datação contexto: islâmico-medieval.  
Comp. 1 e 2, UE 6.

BCP4253  
Garrafa tipo 1  
Cons.: frag. fundo reentrante cónico.  
V. incolor esverdeado; muitas bolhas miúdas e pequenas; iridescente, crosta de corrosão dourada, em destacamento.  
Dim. (mm): diâm. bordo ; diâm. base 50; altura ; diâm. pontel .  
Téc.: vidro soprado. Téc. dec.: .  
Dec.: .  
Datação contexto: islâmico-medieval.  
Comp. 1 e 2, UE 6.

BCP4254  
Copo de pé tipo não det.  
Cons.: frag. base.  
V. incolor esverdeado; espessa crosta de corrosão escura, em destacamento.  
Dim. (mm): diâm. bordo ; diâm. base 100; altura ; diâm. pontel .  
Téc.: . Téc. dec.: .  
Dec.: .  
Datação contexto: islâmico-medieval.  
Comp. 1 e 2, UE 6.

BCP4255  
Garrafa tipo 1  
Cons.: frag. fundo.  
V. incolor; muitas bolhas miúdas e pequenas; espessa crosta de corrosão branca iridescente e dourada, em destacamento.  
Dim. (mm): diâm. bordo ; diâm. base 85; altura ; diâm. pontel 14.  
Téc.: vidro soprado em molde. Téc. dec.: vidro soprado em molde.  
Dec.: 25 caneluras salientes, radiais, no exterior do fundo; "bagos de arroz" impressos na parede; interior liso.  
Datação contexto: séc. XVII-XVIII.  
Quadrado O/N 18, UE 4.

BCP4266  
Copo de pedestal tipo A.2

Cons.: frag. base.  
V. verde; bolhas miúdas; crosta de corrosão acastanhada.  
Dim. (mm): diâm. bordo ; diâm. base 90; altura ; diâm. pontel .  
Téc.: . Téc. dec.: .  
Dec.: .  
Datação contexto: séc. XVII-XVIII.  
Quadrado N 13/14 - O 13/14, UE 7.

BCP4267  
Garrafa tipo 1  
Cons.: frag. fundo.  
V. verde; muitíssimas bolhas de miúdas até médias; ligeiramente iridescente.  
Dim. (mm): diâm. bordo ; diâm. base ; altura ; diâm. pontel .  
Téc.: . Téc. dec.: .  
Dec.: .  
Datação contexto: séc. XVII-XVIII.  
Quadrado N 13/14 - O 13/14, UE 7.

BCP4269  
Copo de pedestal tipo A.2  
Cons.: frag. base.  
V. incolor esverdeado; iridescente, crosta de corrosão bege.  
Dim. (mm): diâm. bordo ; diâm. base 90; altura ; diâm. pontel .  
Téc.: vidro soprado. Téc. dec.: .  
Dec.: .  
Datação contexto: séc. XVII-XVIII.  
Comp. 1, UE 9.

BCP4270  
Copo de pé tipo não det.  
Cons.: frag. base.  
V. incolor esverdeado; raras bolhas; crosta de corrosão branca iridescente  
Dim. (mm): diâm. bordo ; diâm. base 80; altura ; diâm. pontel .  
Téc.: vidro soprado. Téc. dec.: .  
Dec.: .  
Datação contexto: islâmico.  
Área 14, UE 135.

BCP4271  
Copo de pedestal tipo não det.  
Cons.: frag. base.  
V. cinzento, branco opaco; raras bolhas; ligeiramente iridescente.  
Dim. (mm): diâm. bordo ; diâm. base ; altura ; diâm. pontel .  
Téc.: vidro soprado. Téc. dec.: filigrana – v. a *filii*.  
Dec.: canas com um fio branco aplicadas verticalmente; os fios brancos são em ligeira saliência na superfície externa.  
Datação contexto: islâmico. Trata-se de contaminação: a peça é datável dos séc. XVI-XVII.  
Área 14, UE 135.

BCP4272  
Frasco tipo não det.? Perfumador?  
Cons.: frag. bordo/colo/corpo.  
V. incolor; muitas bolhas miúdas e pequenas; espessa crosta de corrosão branca iridescente e escura, em destacamento, corrosão.  
Dim. (mm): diâm. bordo 27; diâm. base; altura ; diâm. pontel .  
Téc.: vidro soprado. Téc. dec.: .

Dec.: .  
Datação contexto: islâmico-medieval.  
Quadrado N13/14-O13/14, UE 8.

**BCP4278**

Copo tipo 3

Cons.: frag. parede decorada.  
V. azul claro; bolhas miúdas;  
iridescente, crosta de corrosão branca  
iridescente, em destacamento.  
Dim. (mm): diâm. bordo ; diâm. base ;  
altura ; diâm. pontel .  
Téc.: vidro soprado. Téc. dec.: gotas  
aplicadas.  
Dec.: pastilhas aplicadas, no mesmo  
vidro da peça.  
Datação contexto: ?  
Comp. 4, acerto perfil (S).

**BCP4280**

Copo de pé tipo não det.  
Cons.: frag. bordo.  
V. incolor; espessa crosta de corrosão  
branca iridescente e escura, em  
destacamento.  
Dim. (mm): diâm. bordo 60; diâm. base  
; altura ; diâm. pontel .  
Téc.: vidro soprado. Téc. dec.: .  
Dec.: .  
Datação contexto: finais do séc. XVIII-  
séc. XIX.  
Área 12, UE 3.

**BCP4284**

Lamparina tipo 1  
Cons.: frag. bordo / corpo.  
V. azul claro; raras bolhas miúdas e  
pequenas, alongadas; crosta de  
corrosão branca iridescente.

Dim. (mm): diâm. bordo 130; diâm.  
base ; altura ; diâm. pontel .  
Téc.: vidro soprado. Téc. dec.: .  
Dec.: .  
Datação contexto: séc. XVII-XVIII.  
Escadas, UE 39.

**BCP4295**

Copo de pé tipo não det.  
Cons.: frag. base.  
V. incolor acinzentado transparente,  
branco opaco; crosta de corrosão  
dourada.  
Dim. (mm): diâm. bordo ; diâm. base  
90; altura ; diâm. pontel .  
Téc.: vidro soprado. Téc. dec.: filigrana  
- v. a fili.  
Dec.: canas com um fio branco  
aplicadas verticalmente; as canas são  
em leve relevo na superfície externa.  
Datação contexto: medieval.  
Área 3, UE 50.

**BCP4457**

Garrafa tipo 1  
Cons.: frag. colo.  
V. incolor azulado; crosta de corrosão  
branca iridescente e bege.  
Dim. (mm): diâm. bordo ; diâm. base ;  
altura ; diâm. pontel .  
Téc.: vidro soprado. Téc. dec.: .  
Dec.: .  
Datação contexto: islâmico-medieval.  
Comp. 3 (norte), UE 8.

**BCP4458**

Copo de pé tipo não det.  
Cons.: frag. base.

V. não det.; espessa crosta de  
corrosão branca iridescente e escura,  
em destacamento.  
Dim. (mm): diâm. bordo ; diâm. base ;  
altura ; diâm. pontel .  
Téc.: vidro soprado. Téc. dec.: .  
Dec.: .  
Datação contexto: medieval.  
Área 3, UE 50.

**BCP4459**

Copo tipo 2  
Cons.: frag. base.  
V. azul claro; iridescente, crosta de  
corrosão branca iridescente e escura.  
Dim. (mm): diâm. bordo ; diâm. base  
70; altura ; diâm. pontel .  
Téc.: vidro soprado. Téc. dec.: .  
Dec.: .  
Datação contexto: .

**BCP4463**

Copo de pé tipo não det.  
Cons.: frag. base.  
V. incolor; espessa crosta de corrosão  
branca iridescente e escura, em  
destacamento.  
Dim. (mm): diâm. bordo ; diâm. base  
80; altura ; diâm. pontel .  
Téc.: . Téc. dec.: .  
Dec.: .  
Datação contexto: islâmico-medieval.  
Comp. 1 e 2, UE 6.



## CPU – Coimbra, Pátio da Universidade

### Observações à cronologia:

O material vítreo considerado procede de dois contextos: “Corte 3 Q. Torre Norte Porta Férrea, UE 1- Entulhos” e “Q. M10/11/12, UE 1- Entulheira”.

O contexto “Corte 3 Q. Torre Norte Porta Férrea, UE 1- Entulhos” contém material bem datado dos finais do séc. XVI-inícios do séc. XVII, enquanto no contexto “Q. M10/11/12, UE 1- Entulheira” aparecem fragmentos datados do séc. XVII associados com materiais mais recentes (não considerados neste trabalho).



CPU0001



CPU0004



CPU0008



CPU0017



CPU0022



CPU0024



CPU0032

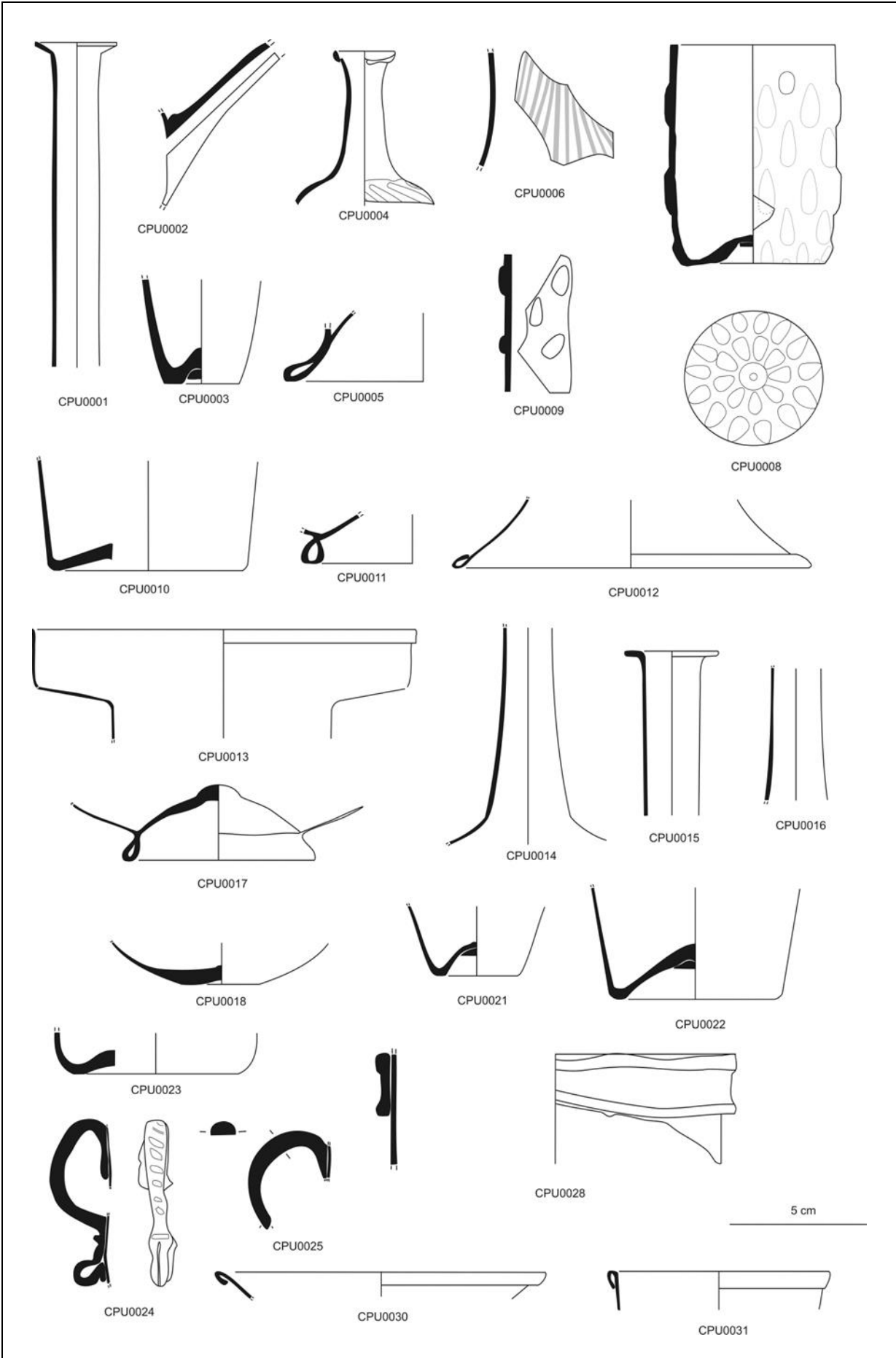

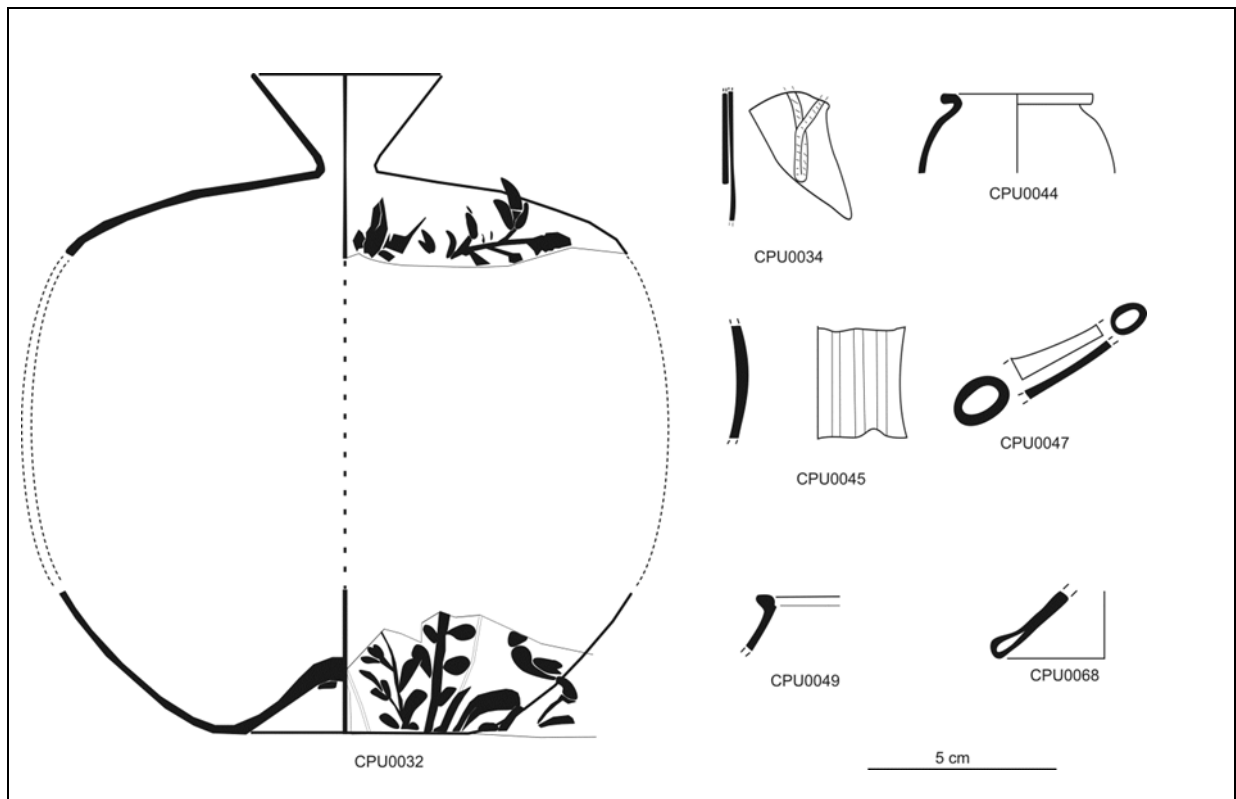

**CPU0001**  
 Garrafa tipo 1  
 Cons.: frag. bordo/colo.  
 V.: incolor esverdeado; bolhas médias, alongadas; iridescente.  
 Dim. (mm): diâm. bordo 29; diâm. base ; altura ; diâm. pontel .  
 Téc.: vidro soprado. Téc. dec.: .  
 Dec.: .  
 Q. M10/11/12, UE 1- Entulheira.

**CPU0002**  
 Galheta  
 Cons.: frag. bico.  
 V.: incolor esverdeado; raras bolhas médias, alongadas; crosta de corrosão acastanhada.  
 Dim. (mm): diâm. bordo ; diâm. base ; altura ; diâm. pontel .  
 Téc.: vidro soprado. Téc. dec.: .  
 Dec.: .  
 Q. M10/11/12, UE 1- Entulheira.

**CPU0003**  
 Lamparina tipo 1  
 Cons.: frag. fundo/corpo.  
 V.: incolor esverdeado; raras bolhas pequenas; iridescente, crosta de corrosão branca iridescente, dourada no interior.  
 Dim. (mm): diâm. bordo ; diâm. base 28; altura ; diâm. pontel 14.  
 Téc.: vidro soprado. Téc. dec.: .  
 Dec.: .  
 Q. M10/11/12, UE 1- Entulheira.

**CPU0004**  
 Garrafa tipo 4  
 Cons.: frag. bordo/colo/corpo.  
 V.: incolor esverdeado; bolhas pequenas e médias, alongadas;

iridescente.  
 Dim. (mm): diâm. bordo 22; diâm. base ; altura ; diâm. pontel .  
 Téc.: vidro soprado em molde, meia moldagem. Téc. dec.: vidro soprado em molde, meia moldagem.  
 Dec.: caneluras oblíquas, a partir da base do colo, inclinadas para a direita, com evidente uso da meia moldagem e engrossamento da parede.  
 Q. M10/11/12, UE 1- Entulheira.

**CPU0005**  
 Garrafa tipo 1  
 Cons.: frag. base.  
 V.: indeterminado; crosta de corrosão dourada e acastanhada.  
 Dim. (mm): diâm. bordo ; diâm. base 100; altura ; diâm. pontel .  
 Téc.: vidro soprado. Téc. dec.: .  
 Dec.: .  
 Q. M10/11/12, UE 1- Entulheira.

**CPU0006**  
 Garrafa tipo 1  
 Cons.: frag. colo/corpo.  
 V.: incolor, branco opaco; raras bolhas pequenas; crosta de corrosão acastanhada.  
 Dim. (mm): diâm. bordo ; diâm. base ; altura ; diâm. pontel .  
 Téc.: vidro soprado. Téc. dec.: filigrana – v. a fili.  
 Dec.: canas com um fio branco aplicadas verticalmente; os fios brancos são em relevo na superfície externa.  
 Q. M10/11/12, UE 1- Entulheira.

**CPU0008**  
 Copo tipo 8

Cons.: perfil completo.  
 V.: amarelo; bolhas de pequenas até grandes; iridescente, crosta branca iridescente.  
 Dim. (mm): diâm. bordo 60; diâm. base 48; altura 79; diâm. pontel 10.  
 Téc.: vidro soprado em molde. Téc. dec.: vidro soprado em molde.  
 Dec.: padrão de protuberâncias alongadas, desencontradas, a partir de 7 mm do bordo; no fundo, nove protuberâncias com as pontas inferiores convergentes.  
 Datação contexto: finais do séc. XVI- início do séc. XVII.  
 Corte 3 Q. Torre Norte Porta Férrea, UE 1- Entulhos.

**CPU0009**  
 Copo tipo 8  
 Cons.: frag. parede.  
 V.: verde azeitona; raras bolhas pequenas; crosta dourada.  
 Dim. (mm): diâm. bordo ; diâm. base ; altura ; diâm. pontel .  
 Téc.: vidro soprado em molde. Téc. dec.: vidro soprado em molde.  
 Dec.: padrão de protuberâncias alongadas, desencontradas.  
 Datação contexto: finais do séc. XVI- início do séc. XVII.  
 Corte 3 Q. Torre Norte Porta Férrea, UE 1- Entulhos.

**CPU0010**  
 Copo tipo 1  
 Cons.: frag. fundo/corpo.  
 V.: verde acinzentado; bolhas pequenas; crosta de corrosão dourada.  
 Dim. (mm): diâm. bordo ; diâm. base 70; altura ; diâm. pontel .

Téc.: vidro soprado. Téc. dec.: .  
Dec.: .  
Datação contexto: finais do séc. XVI-  
início do séc. XVII.  
Corte 3 Q. Torre Norte Porta Férrea,  
UE 1- Entulhos.

CPU0011  
Garrafa tipo 1  
Cons.: frag. base.  
V.: incolor esverdeado; crosta de  
corrosão dourada.  
Dim. (mm): diâm. bordo ; diâm. base  
80; altura ; diâm. pontel .  
Téc.: vidro soprado. Téc. dec.: .  
Dec.: .  
Datação contexto: finais do séc. XVI-  
início do séc. XVII.  
Corte 3 Q. Torre Norte Porta Férrea,  
UE 1- Entulhos.

CPU0012  
Tipo não det.  
Cons.: frag. bordo? base?  
V.: incolor esverdeado; crosta de  
corrosão dourada.  
Dim. (mm): diâm. bordo ; diâm. base  
130; altura ; diâm. pontel .  
Téc.: vidro soprado. Téc. dec.: .  
Dec.: .  
Datação contexto: finais do séc. XVI-  
início do séc. XVII.  
Corte 3 Q. Torre Norte Porta Férrea,  
UE 1- Entulhos.

CPU0013  
Lamparina tipo 1  
Cons.: frag. bordo/corpo.  
V.: incolor; raras bolhas miúdas;  
crosta de corrosão dourada.  
Dim. (mm): diâm. bordo 140; diâm.  
base ; altura ; diâm. pontel .  
Téc.: vidro soprado. Téc. dec.: .  
Dec.: .  
Datação contexto: finais do séc. XVI-  
início do séc. XVII.  
Corte 3 Q. Torre Norte Porta Férrea,  
UE 1- Entulhos.

CPU0014  
Garrafa tipo 1  
Cons.: frag. colo/corpo.  
V.: incolor esverdeado; bolhas  
pequenas e médias, alongadas;  
crosta de corrosão dourada.  
Dim. (mm): diâm. bordo ; diâm. base ;  
altura ; diâm. pontel .  
Téc.: vidro soprado. Téc. dec.: .  
Dec.: .  
Datação contexto: finais do séc. XVI-  
início do séc. XVII.  
Corte 3 Q. Torre Norte Porta Férrea,  
UE 1- Entulhos.

CPU0015  
Garrafa tipo 1  
Cons.: frag. bordo/colo.  
V.: incolor esverdeado; bolhas  
pequenas e grandes, alongadas;  
crosta de corrosão.  
Dim. (mm): diâm. bordo 33; diâm.  
base ; altura ; diâm. pontel .  
Téc.: vidro soprado. Téc. dec.: .  
Dec.: .  
Datação contexto: finais do séc. XVI-  
início do séc. XVII.

Corte 3 Q. Torre Norte Porta Férrea,  
UE 1- Entulhos.

CPU0016  
Garrafa tipo 1  
Cons.: frag. colo.  
V.: incolor esverdeado; bolhas  
pequenas e grandes, alongadas;  
ligeiramente iridescente.  
Dim. (mm): diâm. bordo ; diâm. base ;  
altura ; diâm. pontel .  
Téc.: vidro soprado. Téc. dec.: .  
Dec.: .  
Datação contexto: finais do séc. XVI-  
início do séc. XVII.  
Corte 3 Q. Torre Norte Porta Férrea,  
UE 1- Entulhos.

CPU0017  
Garrafa tipo 1  
Cons.: frag. base/corpo.  
V.: incolor amarelado; crosta de  
corrosão bege; incrustações?  
Dim. (mm): diâm. bordo ; diâm. base  
70; altura ; diâm. pontel .  
Téc.: vidro soprado. Téc. dec.: .  
Dec.: .  
Datação contexto: finais do séc. XVI-  
início do séc. XVII.  
Corte 3 Q. Torre Norte Porta Férrea,  
UE 1- Entulhos.

CPU0018  
Urinol  
Cons.: frag. fundo.  
V.: incolor esverdeado; raras bolhas  
miúdas; crosta de corrosão dourada.  
Dim. (mm): diâm. bordo ; diâm. base  
25; altura ; diâm. pontel 12.  
Téc.: vidro soprado. Téc. dec.: .  
Dec.: .  
Datação contexto: finais do séc. XVI-  
início do séc. XVII.  
Corte 3 Q. Torre Norte Porta Férrea,  
UE 1- Entulhos.

CPU0019  
Garrafa tipo 1  
Cons.: frag. fundo.  
V.: incolor esverdeado; crosta de  
corrosão bege e dourada.  
Dim. (mm): diâm. bordo ; diâm. base ;  
altura ; diâm. pontel .  
Téc.: vidro soprado. Téc. dec.: .  
Dec.: .  
Datação contexto: finais do séc. XVI-  
início do séc. XVII.  
Corte 3 Q. Torre Norte Porta Férrea,  
UE 1- Entulhos.

CPU0020  
Tipo não det.  
Cons.: peq. frag. parede.  
V.: incolor esverdeado; crosta de  
corrosão dourada.  
Dim. (mm): diâm. bordo ; diâm. base ;  
altura ; diâm. pontel .  
Téc.: vidro soprado. Téc. dec.: .  
Dec.: .  
Datação contexto: finais do séc. XVI-  
início do séc. XVII.  
Corte 3 Q. Torre Norte Porta Férrea,  
UE 1- Entulhos.

CPU0021  
Lamparina tipo 1

Cons.: frag. fundo/corpo.  
V.: verde-claro; muitas bolhas de  
miúdas até médias; ligeiramente  
iridescente.  
Dim. (mm): diâm. bordo ; diâm. base  
30; altura ; diâm. pontel 14.  
Téc.: vidro soprado. Téc. dec.: .  
Dec.: .  
Datação contexto: finais do séc. XVI-  
início do séc. XVII.  
Corte 3 Q. Torre Norte Porta Férrea,  
UE 1- Entulhos.

CPU0022  
Copo tipo 1  
Cons.: frag. fundo/corpo.  
V.: verde-claro; bolhas miúdas e  
pequenas; crosta de corrosão  
dourada.  
Dim. (mm): diâm. bordo ; diâm. base  
58; altura ; diâm. pontel 15.  
Téc.: vidro soprado. Téc. dec.: .  
Dec.: .  
Datação contexto: finais do séc. XVI-  
início do séc. XVII.  
Corte 3 Q. Torre Norte Porta Férrea,  
UE 1- Entulhos.

CPU0023  
Copo tipo 1  
Cons.: frag. fundo.  
V.: verde acinzentado; bolhas  
pequenas e médias; iridescente,  
crosta de corrosão acastanhada.  
Dim. (mm): diâm. bordo ; diâm. base  
60; altura ; diâm. pontel .  
Téc.: vidro soprado. Téc. dec.: .  
Dec.: .  
Datação contexto: finais do séc. XVI-  
início do séc. XVII.  
Corte 3 Q. Torre Norte Porta Férrea,  
UE 1- Entulhos.

CPU0024  
Tipo não det.  
Cons.: frag. asa.  
V.: incolor amarelado; bolhas  
pequenas; iridescente, crosta de  
corrosão dourada.  
Dim. (mm): diâm. bordo ; diâm. base ;  
altura ; diâm. pontel .  
Téc.: vidro soprado. Téc. dec.:  
trabalho com pinças.  
Dec.: plissado.  
Datação contexto: finais do séc. XVI-  
início do séc. XVII.  
Corte 3 Q. Torre Norte Porta Férrea,  
UE 1- Entulhos.

CPU0025  
Tipo não det.  
Cons.: frag. asa.  
V.: incolor esverdeado; bolhas  
miúdas e pequenas; crosta de  
corrosão "bege".  
Dim. (mm): diâm. bordo ; diâm. base ;  
altura ; diâm. pontel .  
Téc.: vidro soprado. Téc. dec.: .  
Dec.: .  
Datação contexto: finais do séc. XVI-  
início do séc. XVII.  
Corte 3 Q. Torre Norte Porta Férrea,  
UE 1- Entulhos.

CPU0026  
Tipo não det.

Cons.: frag. parede.  
V.: azul.  
Dim. (mm): diâm. bordo ; diâm. base ; altura ; diâm. pontel .  
Téc.: vidro soprado. Téc. dec.: .  
Dec.: .  
Datação contexto: finais do séc. XVI- início do séc. XVII.  
Corte 3 Q. Torre Norte Porta Férrea, UE 1- Entulhos.

CPU0027  
Garrafa tipo 1?  
Cons.: frag. colo/ombro?  
V.: incolor; crosta de corrosão bege; incrustações?  
Dim. (mm): diâm. bordo ; diâm. base ; altura ; diâm. pontel .  
Téc.: vidro soprado. Téc. dec.: .  
Dec.: .  
Datação contexto: finais do séc. XVI- início do séc. XVII.  
Corte 3 Q. Torre Norte Porta Férrea, UE 1- Entulhos.

CPU0028  
Tipo não det.  
Cons.: frag. parede.  
V.: incolor; sem bolhas?; crosta de corrosão dourada, incrustações acastanhadas.  
Dim. (mm): diâm. bordo ; diâm. base ; altura ; diâm. pontel .  
Téc.: vidro soprado. Téc. dec.: cordões aplicados.  
Dec.: largo cordão ondulado, aplicado horizontalmente  
Datação contexto: finais do séc. XVI- início do séc. XVII.  
Corte 3 Q. Torre Norte Porta Férrea, UE 1- Entulhos.

CPU0029  
Copo tipo 1?  
Cons.: frag. bordo/corpo.  
V.: incolor esverdeado; sem bolhas? iridescente, crosta de corrosão dourada.  
Dim. (mm): diâm. bordo 70; diâm. base ; altura ; diâm. pontel .  
Téc.: vidro soprado. Téc. dec.: .  
Dec.: .  
Datação contexto: finais do séc. XVI- início do séc. XVII.  
Corte 3 Q. Torre Norte Porta Férrea, UE 1- Entulhos.

CPU0030  
Taça?  
Cons.: frag. bordo.  
V.: incolor esverdeado; iridescente, crosta de corrosão dourada.  
Dim. (mm): diâm. bordo 120; diâm. base ; altura ; diâm. pontel .  
Téc.: vidro soprado. Téc. dec.: .  
Dec.: .  
Datação contexto: finais do séc. XVI- início do séc. XVII.  
Corte 3 Q. Torre Norte Porta Férrea, UE 1- Entulhos.

CPU0031  
Taça tipo 6  
Cons.: frag. bordo.  
V.: incolor; sem bolhas?; crosta de corrosão branca iridescente e

dourada.  
Dim. (mm): diâm. bordo 80; diâm. base ; altura ; diâm. pontel .  
Téc.: vidro soprado. Téc. dec.: .  
Dec.: .  
Datação contexto: finais do séc. XVI- início do séc. XVII.  
Corte 3 Q. Torre Norte Porta Férrea, UE 1- Entulhos.

CPU0032  
Frasco tipo 4.1  
Cons.: prov. perfil completo.  
V.: incolor; muitas bolhas miúdas e pequenas; crosta de corrosão dourada.  
Dim. (mm): diâm. bordo 50; diâm. base 64; altura ; diâm. pontel 14.  
Téc.: vidro soprado em molde. Téc. dec.: vidro soprado em molde; decoração dourada.  
Dec.: caneluras verticais em leve relevo (16); motivo vegetalista com pássaros.  
Datação contexto: finais do séc. XVI- início do séc. XVII.  
Corte 3 Q. Torre Norte Porta Férrea, UE 1- Entulhos.

CPU0033  
Vidraça  
Cons.: frag. não det..  
V.: incolor esverdeado; crosta de corrosão bege, incrustações?  
Dim. (mm): diâm. bordo ; diâm. base ; altura ; diâm. pontel .  
Téc.: vidro soprado. Téc. dec.: .  
Dec.: .  
Datação contexto: finais do séc. XVI- início do séc. XVII.  
Corte 3 Q. Torre Norte Porta Férrea, UE 1- Entulhos.

CPU0038  
Vidraça  
Cons.: frag. não det.  
V.: azul-claro; raras bolhas; iridescente, riscas.  
Dim. (mm): diâm. bordo ; diâm. base ; altura ; diâm. pontel .  
Téc.: vidro soprado. Téc. dec.: .  
Dec.: .  
Q. M10/11, UE 1.

CPU0039  
Copo ou garrafa?  
Cons.: frag. fundo.  
V.: verde; muitas bolhas, pequenas e médias; sem alteração evidente.  
Dim. (mm): diâm. bordo ; diâm. base ; altura ; diâm. pontel 11.  
Téc.: vidro soprado. Téc. dec.: .  
Dec.: .  
Corte 1, Q. K15, UE 44.

CPU0040  
Copo?  
Cons.: frag. base?  
V.: incolor; muitas bolhas miúdas; espessa crosta de corrosão branca iridescente e escura, em destacamento.  
Dim. (mm): diâm. bordo ; diâm. base ; altura ; diâm. pontel 17.  
Téc.: vidro soprado. Téc. dec.: .  
Dec.: .

Q. I/J 15, UE 47.

CPU0041  
Copo de pé tipo não det.  
Cons.: frag. bordo/corpo.  
V.: azul; muitas bolhas miúdas; crosta de corrosão branca iridescente, em destacamento.  
Dim. (mm): diâm. bordo ; diâm. base ; altura ; diâm. pontel .  
Téc.: vidro soprado. Téc. dec.: fios aplicados.  
Dec.: fios horizontais paralelos, do mesmo v. da peça, aplicados baixo do bordo.  
Q. I/J 15, UE 47.

CPU0042  
Vaso com asa  
Cons.: frag. asa.  
V.: azul claro; bolhas; iridescente.  
Dim. (mm): diâm. bordo ; diâm. base ; altura ; diâm. pontel .  
Téc.: vidro soprado. Téc. dec.: .  
Dec.: .  
Q. I/J 15, UE 47.

CPU0043  
Tipo não det.  
Cons.: frag. parede decorada.  
V.: incolor; iridescente, crosta de corrosão branca iridescente.  
Dim. (mm): diâm. bordo ; diâm. base ; altura ; diâm. pontel .  
Téc.: vidro soprado. Téc. dec.: fios aplicados.  
Dec.: um fio aplicado em forma de argola, plissado com as pinças.  
Q. I 15, UE 76.

CPU0044  
Boião  
Cons.: frag. bordo/corpo.  
V.: não det.; crosta de corrosão branca iridescente, em destacamento na superfície; opaco amarelado no interior.  
Dim. (mm): diâm. bordo 40; diâm. base ; altura ; diâm. pontel .  
Téc.: vidro soprado. Téc. dec.: .  
Dec.: .  
Q. J 15, UE 100.

CPU0045  
Garrafa tipo 1  
Cons.: frag. colo.  
V.: verde amarelado; muitas bolhas pequenas e médias alongadas; iridescente.  
Dim. (mm): diâm. bordo ; diâm. base ; altura ; diâm. pontel .  
Téc.: vidro soprado em molde. Téc. dec.: vidro soprado em molde.  
Dec.: caneluras verticais.  
Q. L15, UE 73.

CPU0046  
Tipo não det.  
Cons.: frag. bordo? base?  
V.: verde muito escuro, quase negro opaco; sem alteração evidente.  
Dim. (mm): diâm. bordo ; diâm. base 70; altura ; diâm. pontel .  
Téc.: vidro soprado. Téc. dec.: .  
Dec.: .  
Q. L15, UE 73.



CPU0047

Galheta

Cons.: frag. bico.

V.: azul; iridescente, crosta de corrosão branca iridescente.

Dim. (mm): diâm. bordo ; diâm. base ; altura ; diâm. pontel .

Téc.: vidro soprado. Téc. dec.: .

Dec.: .

Q. K15, UE 44.

CPU0048

Garrafa tipo 1

Cons.: frag. colo.

V.: incolor acinzentado; iridescente.

Dim. (mm): diâm. bordo ; diâm. base ; altura ; diâm. pontel .

Téc.: vidro soprado em molde. Téc.

dec.: vidro soprado em molde.

Dec.: caneluras verticais.

Q. M13, UE 2.

CPU0049

Tipo não det.

Cons.: frag. bordo.

V.: azul; espessa crosta de corrosão branca iridescente e escura, em

destacamento.

Dim. (mm): diâm. bordo ; diâm. base ; altura ; diâm. pontel .

Téc.: vidro soprado. Téc. dec.: .

Dec.: .

Q. J 15, UE 136.

CPU0051

Copo tipo não det.

Cons.: frag. fundo.

V.: incolor; sem bolhas; ligeiramente iridescente, riscas.

Dim. (mm): diâm. bordo ; diâm. base 53; altura ; diâm. pontel .

Téc.: vidro soprado. Téc. dec.: .

Dec.: .

Corte 2, Q. B1, UE 1.

CPU0052

Copo tipo não det.

Cons.: frag. fundo.

V.: incolor; raras bolhas miúdas; ligeiramente iridescente, riscas.

Dim. (mm): diâm. bordo ; diâm. base 75; altura ; diâm. pontel .

Téc.: vidro soprado. Téc. dec.: .

Dec.: .

Q. M10/11, UE 1.

CPU0065

Copo?

Cons.: frag. base.

V.: verde; bolhas miúdas e pequenas; sem alteração evidente.

Dim. (mm): diâm. bordo ; diâm. base ; altura ; diâm. pontel .

Téc.: vidro soprado. Téc. dec.: .

Dec.: .

Q. M10/11, UE 1.

CPU0068

Copo de pedestal tipo A.1 ou A.2

Cons.: frag. base.

V.: incolor acinzentado; bolhas miúdas e pequenas; iridescente, crosta de corrosão branca iridescente.

Dim. (mm): diâm. bordo ; diâm. base 60; altura ; diâm. pontel .

Téc.: vidro soprado. Téc. dec.: .

Dec.: .

Q. I 12, UE 2.

## EMC – Coimbra, escavações no Museu Machado de Castro

### Observações à cronologia:

Toda a colecção foi encontrada em um único contexto: Escavação do ano 2007, Sector I, Sondagem 3, UE 23.

O *terminus ante quem* da sua formação é, possivelmente, o ano 1592.



EMC0005



EMC0006



EMC0012



EMC0013



EMC0014



EMC0015



EMC0016



EMC0017



EMC0019



EMC0020



EMC0021 – EMC0025



EMC0029



EMC0030



EMC0034



EMC0038



EMC0039



EMC0041



EMC0042

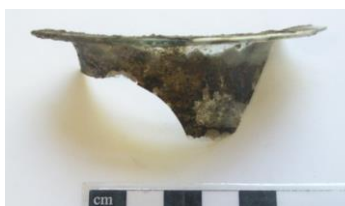

EMC0043



EMC0045

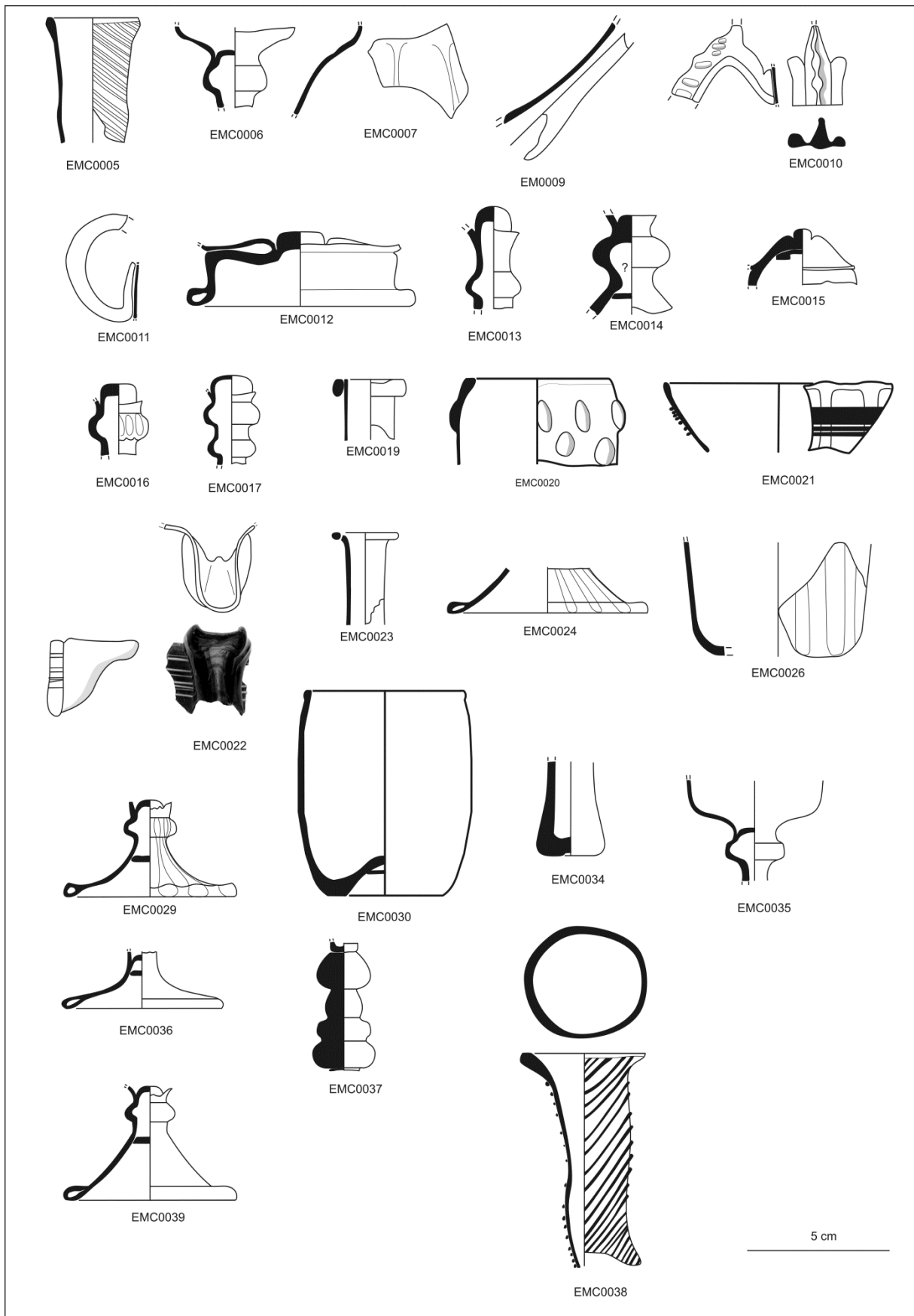

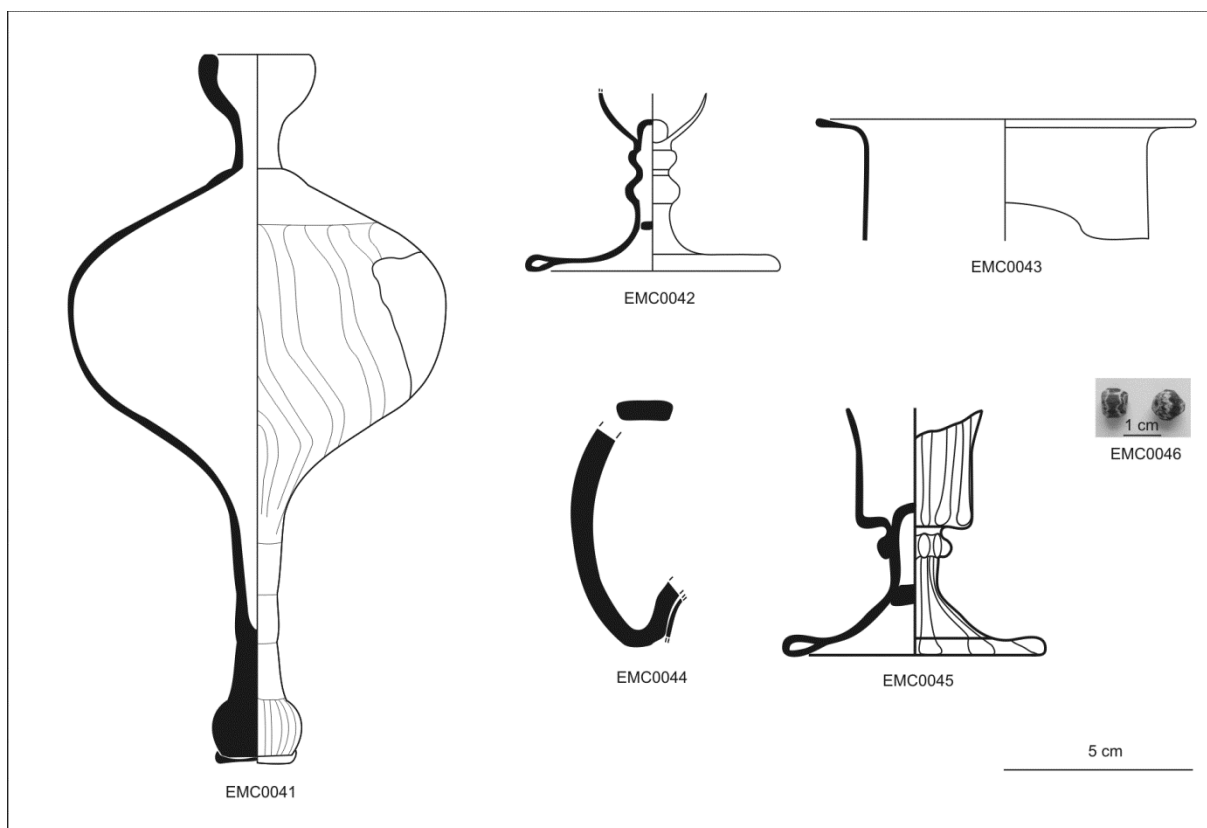

EMC0005

Garrafa tipo 1

Cons.: frag. bordo/colo.

V.: incolor esverdeado; crosta de corrosão branca iridescente e acastanhada.

Dim. (mm): diâm. bordo 32; diâm. base ; altura ; diâm. pontel .

Téc.: vidro soprado em molde. Téc. dec.: vidro soprado em molde.

Dec.: caneluras oblíquas, a partir da base do bordo, inclinadas para a direita.

EMC0006

Copo de pé tipo A.2?

Cons.: frag. pé.

V.: incolor; crosta de corrosão branca iridescente e acastanhada.

Dim. (mm): diâm. bordo ; diâm. base ; altura ; diâm. pontel .

Téc.: vidro soprado. Téc. dec.: .

Dec.: .

EMC0007

Tipo não det.

Cons.: frag. parede decorada.

V.: azul; crosta de corrosão prateada iridescente.

Dim. (mm): diâm. bordo ; diâm. base ; altura ; diâm. pontel .

Téc.: vidro soprado em molde. Téc. dec.: vidro soprado em molde.

Dec.: caneluras verticais.

EMC0009

Galheta

Cons.: frag. bico.

V.: incolor acinzentado; crosta de corrosão branca iridescente e acastanhada.

Dim. (mm): diâm. bordo ; diâm. base ; altura ; diâm. pontel .

Téc.: vidro soprado. Téc. dec.: .

Dec.: .

EMC0010

Vaso com asa (jarro tipo 1.1.?)

Cons.: frag. asa.

V.: incolor acinzentado; crosta de corrosão branca iridescente e acastanhada.

Dim. (mm): diâm. bordo ; diâm. base ; altura ; diâm. pontel .

Téc.: pinças. Téc. dec.: .

Dec.: .

EMC0011

Galheta

Cons.: frag. asa.

V.: incolor acinzentado.

Dim. (mm): diâm. bordo ; diâm. base ; altura ; diâm. pontel .

Téc.: . Téc. dec.: .

Dec.: .

EMC0012

Copo de pedestal tipo A.3

Cons.: frag. base.

V.: incolor acinzentado; crosta de corrosão branca iridescente e acastanhada.

Dim. (mm): diâm. bordo ; diâm. base 78; altura ; diâm. pontel 18.

Téc.: vidro soprado. Téc. dec.: .

Dec.: .

EMC0013

Copo de pé tipo A.2

Cons.: frag. pé.

V.: não det.; crosta de corrosão branca iridescente e acastanhada.

Dim. (mm): diâm. bordo ; diâm. base ;

altura ; diâm. pontel .

Téc.: vidro soprado. Téc. dec.: .

Dec.: .

EMC0014

Copo de pé tipo 2

Cons.: frag. pé.

V.: vermelho lacre opaco; crosta de corrosão dourada.

Dim. (mm): diâm. bordo ; diâm. base ; altura ; diâm. pontel 15.

Téc.: vidro soprado. Téc. dec.: .

Dec.: .

EMC0015

Copo de pedestal tipo A.3?

Cons.: frag. base.

V.: vermelho lacre opaco; crosta de corrosão dourada.

Dim. (mm): diâm. bordo ; diâm. base ; altura ; diâm. pontel 16.

Téc.: vidro soprado. Téc. dec.: .

Dec.: .

EMC0016

Copo de pé tipo A.2

Cons.: frag. pé.

V.: incolor acinzentado; bolhas miúdas; crosta de corrosão bege.

Dim. (mm): diâm. bordo ; diâm. base ; altura ; diâm. pontel .

Téc.: vidro soprado em molde. Téc. dec.: vidro soprado em molde.

Dec.: caneluras verticais, 12.

EMC0017

Copo de pé tipo A.3

Cons.: frag. pé.

V.: incolor; crosta de corrosão bege.

Dim. (mm): diâm. bordo ; diâm. base ; altura ; diâm. pontel .

Téc.: vidro soprado. Téc. dec.: .

Dec.: .

EMC0018  
Copo de pé?  
Cons.: frag. base?  
V.: vermelho lacre opaco; crosta de corrosão branca iridescente.  
Dim. (mm): diâm. bordo ; diâm. base ; altura ; diâm. pontel .  
Téc.: vidro soprado em molde? Téc. dec.: vidro soprado em molde?  
Dec.: caneluras radiais?

EMC0019  
Garrafa tipo 1  
Cons.: frag. bordo/colo.  
V.: incolor acinzentado; crosta de corrosão escura.  
Dim. (mm): diâm. bordo 23; diâm. base ; altura ; diâm. pontel .  
Téc.: vidro soprado. Téc. dec.: .  
Dec.: .

EMC0020  
Copo tipo 8  
Cons.: frag. bordo/corpo.  
V.: incolor; bolhas miúdas e pequenas; crosta de corrosão branca iridescente e escura, em destacamento.  
Dim. (mm): diâm. bordo 50; diâm. base ; altura ; diâm. pontel .  
Téc.: vidro soprado em molde. Téc. dec.: vidro soprado em molde.  
Dec.: padrão de protuberâncias desencontradas em registos horizontais.

EMC0021  
Copo de pé tipo A.2?  
Cons.: frag. bordo/corpo.  
V.: incolor?, branco opaco; bolhas miúdas e pequenas; crosta de corrosão branca iridescente, em destacamento.  
Dim. (mm): diâm. bordo 70; diâm. base ; altura ; diâm. pontel .  
Téc.: vidro soprado em molde. Téc. dec.: fios aplicados.  
Dec.: caneluras verticais; 9 fios horizontais paralelos em v. branco opaco aplicados abaixo do bordo.

EMC0022  
Jarro tipo 1.1  
Cons.: frag. bico.  
V.: azul; bolhas miúdas e pequenas; iridescente.  
Dim. (mm): diâm. bordo ; diâm. base ; altura ; diâm. pontel .  
Téc.: vidro soprado. Téc. dec.: fios aplicados.  
Dec.: 9 fios horizontais paralelos aplicados abaixo do bordo, em vidro branco opaco.

EMC0023  
Garrafa tipo 1  
Cons.: frag. bordo/colo.  
V.: incolor; espessa crosta de corrosão branca iridescente, *craquelé*.  
Dim. (mm): diâm. bordo 22; diâm. base ; altura ; diâm. pontel .  
Téc.: vidro soprado. Téc. dec.: .  
Dec.: .

EMC0024  
Copos de pedestal tipo A.2

Cons.: frag. base.  
V.: incolor; crosta de corrosão branca iridescente e escura.  
Dim. (mm): diâm. bordo ; diâm. base 70; altura ; diâm. pontel .  
Téc.: vidro soprado em molde. Téc. dec.: vidro soprado em molde.  
Dec.: caneluras.

EMC0026  
Copo de pé tipo não det.  
Cons.: frag. corpo.  
V.: verde acinzentado; muitíssimas bolhas de miúdas até médias; ligeiramente iridescente, crosta de corrosão dourada.  
Dim. (mm): diâm. bordo ; diâm. base ; altura ; diâm. pontel .  
Téc.: vidro soprado em molde. Téc. dec.: vidro soprado em molde.  
Dec.: caneluras verticais.

EMC0028a  
Cons.: frag. parede decorada.  
V.: azul-claro; crosta de corrosão escura.  
Dim. (mm): diâm. bordo ; diâm. base ; altura ; diâm. pontel .  
Téc.: vidro soprado em molde. Téc. dec.: vidro soprado em molde.  
Dec.: caneluras verticais.

EMC0028b  
Cons.: peq. frag. parede decorada.  
V.: incolor; crosta de corrosão branca iridescente e escura.  
Dim. (mm): diâm. bordo ; diâm. base ; altura ; diâm. pontel .  
Téc.: vidro soprado em molde. Téc. dec.: vidro soprado em molde.  
Dec.: caneluras.

EMC0029  
Copo de pé tipo A.2  
Cons.: frag. pé.  
V.: incolor; crosta de corrosão branca iridescente.  
Dim. (mm): diâm. bordo ; diâm. base 60; altura ; diâm. pontel 13.  
Téc.: vidro soprado em molde. Téc. dec.: vidro soprado em molde.  
Dec.: caneluras, 16.

EMC0030  
Copo tipo 1  
Cons.: perfil completo.  
V.: incolor amarelado? muitas bolhas miúdas e pequenas; crosta de corrosão bege e escura.  
Dim. (mm): diâm. bordo 54; diâm. base 41; altura 72; diâm. pontel 11.  
Téc.: vidro soprado. Téc. dec.: .  
Dec.: .

EMC0034  
Perfumador?  
Cons.: frag. pé.  
V.: azul; bolhas verticais, alongadas; crosta de corrosão branca iridescente.  
Dim. (mm): diâm. bordo ; diâm. base 16; altura ; diâm. pontel .  
Téc.: vidro soprado. Téc. dec.: .  
Dec.: .

EMC0035  
Copo de pé tipo A.2  
Cons.: frag. pé/copa.  
V.: verde acinzentado; bolhas miúdas; sem alteração.  
Dim. (mm): diâm. bordo ; diâm. base ; altura ; diâm. pontel .  
Téc.: vidro soprado, pinças. Téc. dec.: .  
Dec.: .

EMC0036  
Copo de pé tipo A não det.  
Cons.: frag. base.  
V.: incolor; crosta de corrosão branca iridescente e dourada.  
Dim. (mm): diâm. bordo ; diâm. base 55; altura ; diâm. pontel 11.  
Téc.: vidro soprado. Téc. dec.: .  
Dec.: .

EMC0037  
Lamparina tipo não det.?  
Cons.: frag. pé.  
V.: incolor; crosta de corrosão branca iridescente, em destacamento.  
Dim. (mm): diâm. bordo ; diâm. base ; altura ; diâm. pontel 10.  
Téc.: pinças. Téc. dec.: .  
Dec.: .

EMC0038  
Garrafa tipo 1  
Cons.: frag. bordo/colo.  
V.: incolor esverdeado, branco opaco; crosta de corrosão branca iridescente.  
Dim. (mm): diâm. bordo ; diâm. base ; altura ; diâm. pontel .  
Téc.: vidro soprado. Téc. dec.: fios aplicados.  
Dec.: fios paralelos aplicados, em v. branco opaco, torcidos em espiral, 16.

EMC0039  
Copos de pé tipo A.2  
Cons.: frag. pé/base.  
V.: incolor acinzentado; bolhas miúdas; crosta de corrosão branca iridescente, em destacamento.  
Dim. (mm): diâm. bordo ; diâm. base 60; altura ; diâm. pontel 12.  
Téc.: vidro soprado. Téc. dec.: .  
Dec.: .

EMC0041  
Perfumador  
Cons.: perfil completo.  
V.: azul cobalto; bolhas pequenas; crosta de corrosão branca iridescente e escura, em destacamento.  
Dim. (mm): diâm. bordo 28; diâm. base ; altura 185; diâm. pontel 15.  
Téc.: vidro soprado em molde (meia moldagem); a base foi esticada e trabalhada com as pinças; gota única. Téc. dec.: vidro soprado em molde (meia moldagem).  
Dec.: 16 caneluras oblíquas, a partir da base do colo, inclinadas para a direita.

EMC0042  
Copo de pé tipo A.4  
Cons.: frag. base/pé/copa.  
V.: incolor esverdeado; crosta de corrosão branca iridescente e escura.  
Dim. (mm): diâm. bordo ; diâm. base 65; altura ; diâm. pontel 10.  
Téc.: vidro soprado. Téc. dec.: .  
Dec.: .

EMC0043

Urinol

Cons.: frag. bordo/colo.

V.: incolor esverdeado; espessa  
crosta de corrosão escura,  
incrustações.

Dim. (mm): diâm. bordo 100; diâm.  
base ; altura ; diâm. pontel .

Téc.: vidro soprado. Téc. dec.: .

Dec.: .

EMC0044

Vaso com asa

Cons.: frag. asa.

V.: incolor esverdeado; crosta de

corrosão branca iridescente e escura.

Dim. (mm): diâm. bordo ; diâm. base ;  
altura ; diâm. pontel .

Téc.: pinças. Téc. dec.: .

Dec.: .

EMC0045

Copo de pé tipo A.1

Cons.: frag. base/pé/copa.

V.: incolor esverdeado; iridescente,  
crosta de corrosão branca  
iridescente.

Dim. (mm): diâm. bordo ; diâm. base  
67; altura ; diâm. pontel 12.

Téc.: vidro soprado em molde. Téc.

dec.: vidro soprado em molde.

Dec.: caneluras verticais, 12.

EMC0046

Conta tipo Kidd & Kidd III m

Cons.: inteira.

V.: azul, branco e negro opaco;  
incolor esverdeado transparente;  
crosta de corrosão branca  
iridescente, riscas.

Dim. (mm): diâm. bordo ; diâm. base ;  
altura ; diâm. pontel .

Téc.: canas millefiori. Téc. dec.: .

Dec.: .



## LCA – Lisboa, Carnide, escavações no largo do Coreto e ruas adjacentes

### Observações à cronologia

De forma geral, o conjunto é datado entre os finais do séc. XVI e o início do séc. XVII.

O estudo do material conduziu a avançar hipóteses de datação mais recuada, no séc. XVI, de algumas peças.



LCA0001



LCA0002



LCA0003



LCA0004



LCA0005



LCA0006



LCA00013



LCA00014



LCA00016



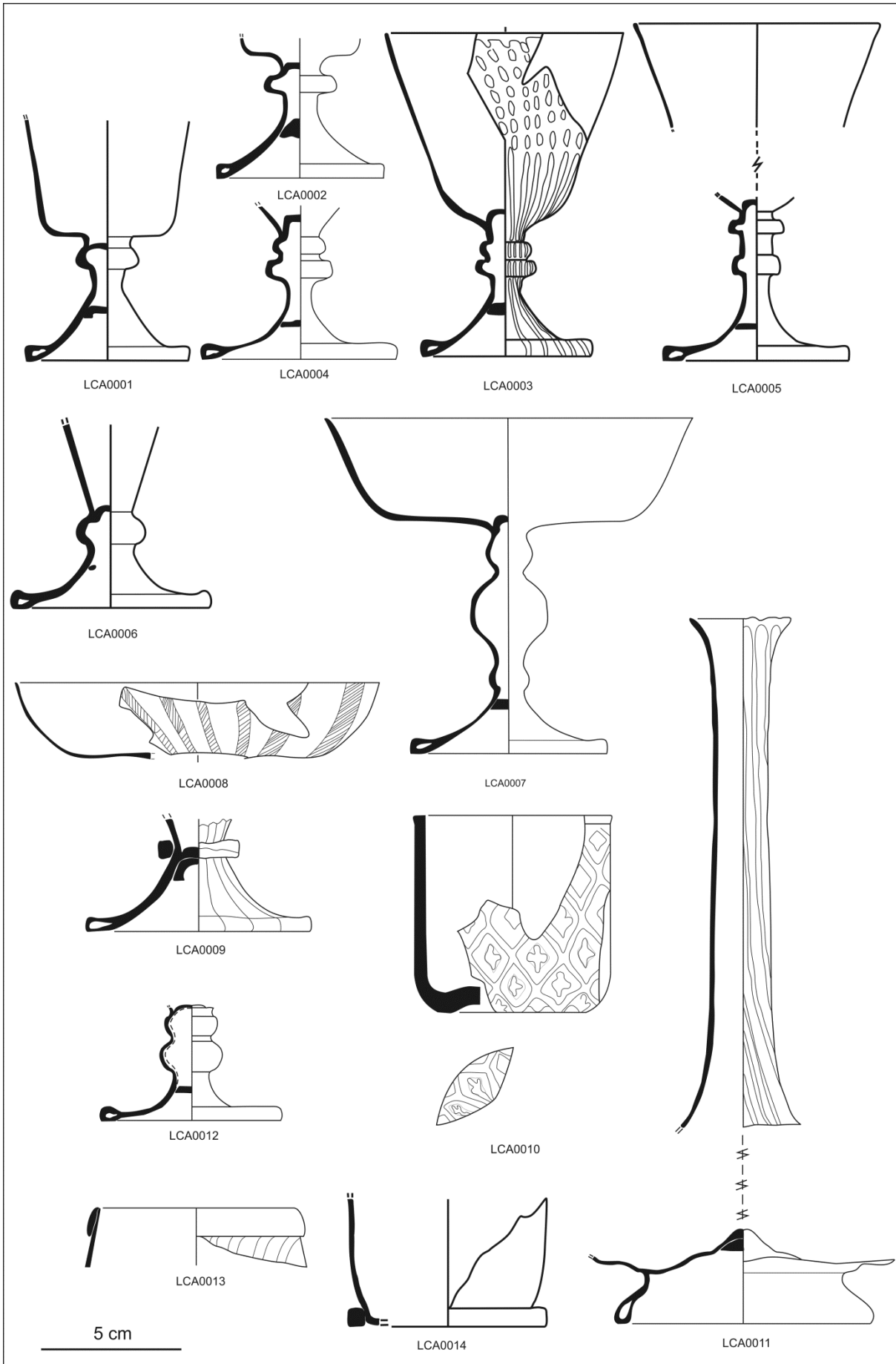

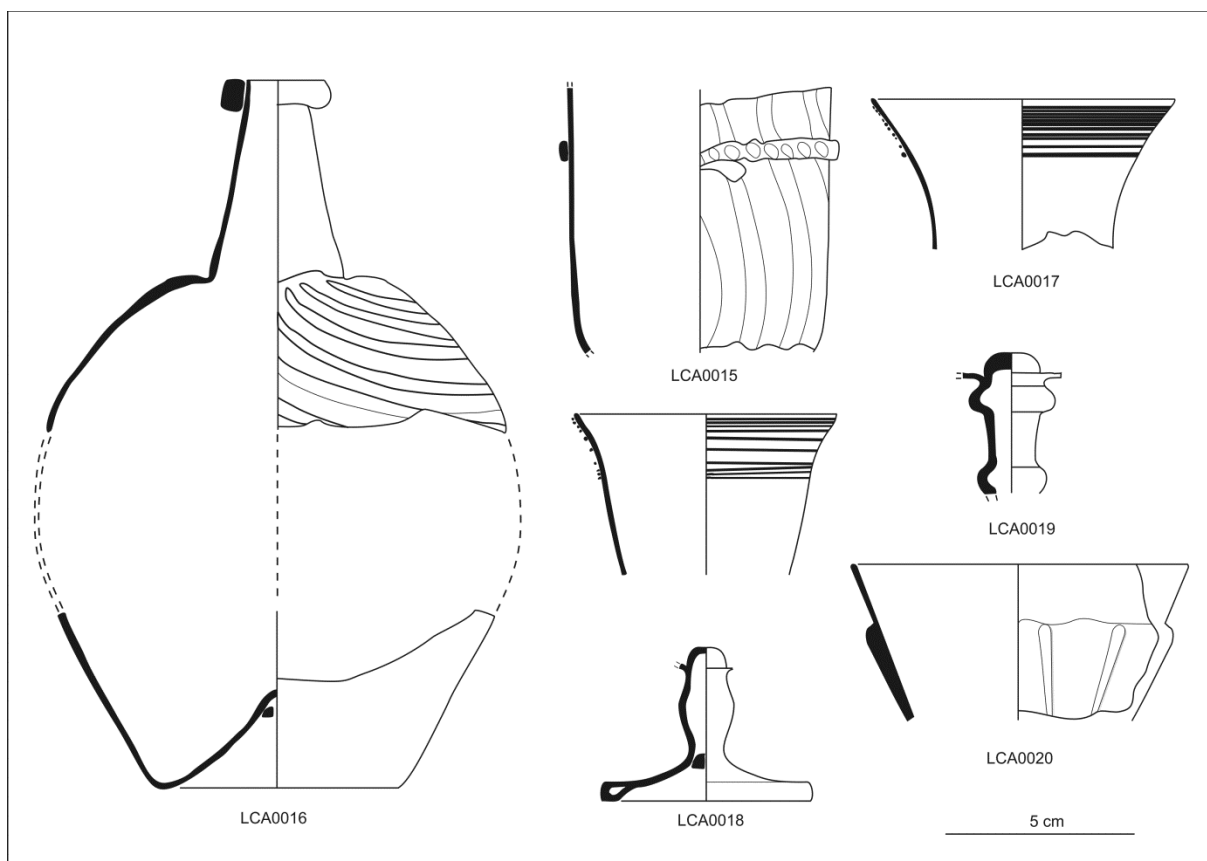

LCA0001

Copo de pé tipo A.2

Cons.: perfil quase completo (falta o bordo).

V. incolor esverdeado; espessa crosta de corrosão acastanhada, em destacamento.

Dim. (mm): diâm. bordo ; diâm. base 58; altura ; diâm. pontel 12.

Téc.: vidro soprado; uma bolha. Téc. dec.: .

Dec.: .

Datação: finais do séc. XVI - início do séc. XVII.

Silo / Amb. II, UE 2813.

LCA0002

Copo de pé tipo A.2

Cons.: frag. corpo/pé/base.

V. verde claro; bolhas miúdas e pequenas; iridescente.

Dim. (mm): diâm. bordo ; diâm. base 60; altura ; diâm. pontel 16,5.

Téc.: vidro soprado; uma bolha. Téc. dec.: .

Dec.: .

Datação: finais do séc. XVI - início do séc- XVII.

Silo / Amb. I, UE 1517.

LCA0003

Copo de pé tipo A.3

Cons.: perfil completo.

V. incolor esverdeado; espessa crosta de corrosão acastanhada e branca, em destacamento.

Dim. (mm): diâm. bordo 84; diâm. base 60; altura 115; diâm. pontel 12.

Téc.: vidro soprado em molde. Téc.

dec.: vidro soprado em molde.

Dec.: caneluras cruzadas; oblíquas, a partir da base do bordo, inclinadas para a direita, verticalizam-se na parte inferior da copa.

Datação: finais do séc. XVI - início do séc. XVII.

Silo / Amb. XXIX, UE 24248.

LCA0004

Copo de pé tipo A.3

Cons.: frag. pé/base.

V. incolor; espessa crosta de corrosão acastanhada, incrustações.

Dim. (mm): diâm. bordo ; diâm. base 70; altura ; diâm. pontel 15.

Téc.: vidro soprado em molde. Téc.

dec.: vidro soprado em molde.

Dec.: caneluras muito leves.

Datação: finais do séc. XVI - início do séc. XVII.

Silo / Amb. XXVIII, UE 24243.

LCA0005

Copo de pé tipo A.4

Cons.: frag. bordo/corpo, frag. pé/base.

V. incolor; espessa crosta de corrosão acastanhada e branca, em destacamento.

Dim. (mm): diâm. bordo 86; diâm. base 66; altura ; diâm. pontel 16.

Téc.: vidro soprado. Téc. dec.: .

Dec.: .

Datação: .

Silo / Ambiente II, UE 1316.

LCA0006

Copo de pé tipo A.2

Cons.: frag. pé/base.

V. incolor; espessa crosta de corrosão acastanhada e branca, em destacamento.

Dim. (mm): diâm. bordo ; diâm. base 71; altura ; diâm. pontel 15.

Téc.: vidro soprado, uma bolha. Téc. dec.: .

Dec.: .

Datação: finais do séc. XVI - início do séc. XVII.

Silo / Amb. XXX, UE 24247.

LCA0007

Copo de pé tipo A.5

Cons.: perfil completo.

V. incolor esverdeado; raras bolhas miúdas; crosta de corrosão branca opaca, em destacamento.

Dim. (mm): diâm. bordo 130; diâm. base 70; altura 120; diâm. pontel 17.

Téc.: vidro soprado; uma bolha. Téc. dec.: .

Dec.: .

Datação: finais do séc. XVI - início do séc. XVII.

Silo / Amb. XVII, UE 2493.

LCA0008

Copo de pé tipo A.5

Cons.: frag.bordo/copa.

V. incolor transparente, branco opaco; bolhas miúdas; espessa crosta de corrosão branca iridescente e escura, em destacamento.

Dim. (mm): diâm. bordo 130; diâm. base ; altura ; diâm. pontel .

Téc.: vidro soprado. Téc. dec.: .

filigrana - v. *a retortoli*.

Dec.: canas em filigrana *a retortoli*,

com um fio branco sobre vidro incolor, aplicadas verticalmente; as canas são em relevo na superfície externa; os fios brancos são conservados só em parte.  
Datação: séc. XVI.  
Silo / IX, UE 4252.

LCA0009  
Copo de pedestal tipo A.1  
Cons.: frag. pedestal/corpo.  
V. incolor; espessa crosta de corrosão branca iridescente e escura, em destacamento.  
Dim. (mm): diâm. bordo ; diâm. base 80; altura ; diâm. pontel 16.  
Téc.: vidro soprado em molde. Téc. dec.: vidro soprado em molde; fio aplicado.  
Dec.: caneluras verticais; um cordão, do mesmo vidro da peça, foi aplicado horizontalmente no pedestal.  
Datação: .  
Silo / Amb. VIII, UE 2853.

LCA0010  
Copo tipo 10.1  
Cons.: perfil completo.  
V. verde acinzentado; bolhas miúdas; iridescente, crosta de corrosão dourada.  
Dim. (mm): diâm. bordo 70; diâm. base 52; altura 70; diâm. pontel .  
Téc.: vidro soprado em molde. Téc. dec.: vidro soprado em molde.  
Dec.: losangos de extremidades arredondadas, pontuados centralmente por flores de quatro pétalas; no fundo, rombos, com as pontas inferiores unidas no centro, são pontuados centralmente por folhas (ou ramos de palmeira?).  
Datação: início do séc. XVII?  
Silo / Amb. 1, UE 4201.

LCA0011  
Garrafa tipo 1  
Cons.: frag. bordo/colo, frag. base.  
V. incolor esverdeado; espessa crosta de corrosão escura, em destacamento.  
Dim. (mm): diâm. bordo 36; diâm. base 90; altura ; diâm. pontel 14.  
Téc.: vidro soprado em molde. Téc. dec.: vidro soprado em molde.  
Dec.: caneluras verticais, a partir do bordo, ligeiramente inclinadas para a direita no começo do ombro; as caneluras são relevadas no colo, não são visíveis na base.  
Datação: séc. XVI.  
Silo / Ambiente X, UE 2449.

LCA0012  
Copo de pé tipo A.3  
Cons.: frag. pé/base.  
V. não det.; espessa crosta de corrosão escura, incrustações.  
Dim. (mm): diâm. bordo ; diâm. base 64; altura ; diâm. pontel 11,5.

Téc.: vidro soprado em molde. Téc. dec.: vidro soprado em molde.  
Dec.: caneluras verticais.  
Datação: séc. XVI.  
Silo / Amb. XXVIII, UE 24237.

LCA0013  
Copo tipo 6.2  
Cons.: frag. bordo/corpo.  
V. verde; muitas bolhas de miúdas até médias; ligeiramente iridescente.  
Dim. (mm): diâm. bordo 70; diâm. base ; altura ; diâm. pontel .  
Téc.: vidro soprado em molde; fios aplicados. Téc. dec.: vidro soprado em molde; fios aplicados.  
Dec.: caneluras oblíquas, a partir da base do bordo, inclinadas para a esquerda.  
Datação: finais séc. XVI.  
Silo / Amb. IX, UE 2861.

LCA0014  
Copo tipo 14.1  
Cons.: frag. base/corpo.  
V. incolor; espessa crosta de corrosão branca iridescente e escura, em destacamento.  
Dim. (mm): diâm. bordo ; diâm. base 70; altura ; diâm. pontel .  
Téc.: vidro soprado, fios aplicados. Téc. dec.: fios aplicados.  
Dec.: .  
Datação: séc. XVI.  
Silo / IV, UE 4250.

LCA0015  
Copo? Copo de pé?  
Cons.: frag. corpo.  
V. verde; muitíssimas bolhas de miúdas até médias; ligeiramente iridescente.  
Dim. (mm): diâm. bordo ; diâm. base ; altura ; diâm. pontel .  
Téc.: vidro soprado em molde. Téc. dec.: vidro soprado em molde; fios aplicados.  
Dec.: caneluras verticais, ligeiramente inclinadas para a esquerda; um cordão, obtido do mesmo vidro da peça, é aplicado na parede. Foi impresso mediante o uso das pinças.  
Datação: .  
Silo / Amb. IX, UE 2869.

LCA0016  
Garrafa tipo 4  
Cons.: frag. bordo/colo/corpo, frag. fundo.  
V. azul muito claro (ou incolor azulado); muitas bolhas miúdas e pequenas; iridescente, crosta de corrosão branca iridescente e dourada.  
Dim. (mm): diâm. bordo 26; diâm. base 63; altura ; diâm. pontel 12.  
Téc.: vidro soprado em molde, meia moldagem. Téc. dec.: vidro soprado em molde, meia moldagem.

Dec.: caneluras, a partir da base do colo, inclinadas para a direita.  
Datação: .  
Silo / XIII, UE 4249 + 4248.

LCA0017  
Copo de pé tipo A.2  
Cons.: frag. copa.  
V. incolor transparente, branco opaco; bolhas miúdas; iridescente, crosta de corrosão branca iridescente e escura.  
Dim. (mm): diâm. bordo 80; diâm. base ; altura ; diâm. pontel .  
Téc.: vidro soprado. Téc. dec.: fios aplicados.  
Dec.: 9 fios horizontais paralelos, aplicados na copa baixo do bordo; pode ser o mesmo fio aplicado em espiral?  
Datação: .  
Silo / Amb. II, UE 2811.

LCA0018  
Copo de pé tipo A.6  
Cons.: frag. bordo/corpo, frag. base/pé.  
V. verde acinzentado; raras bolhas pequenas; iridescente, crosta de corrosão dourada.  
Dim. (mm): diâm. bordo 70; diâm. base 56; altura ; diâm. pontel 10.  
Téc.: vidro soprado. Téc. dec.: fios aplicados.  
Dec.: 10 fios horizontais paralelos, aplicados na copa baixo do bordo; pode ser o mesmo fio aplicado em espiral?  
Datação: .  
Silo / Ambiente I, UE 1517.

LCA0019  
Copo de pé tipo A.4  
Cons.: frag. pé.  
V. cinzento esverdeado; sem bolhas evidentes; iridescente, crosta de corrosão dourada e branca iridescente.  
Dim. (mm): diâm. bordo ; diâm. base ; altura ; diâm. pontel .  
Téc.: vidro soprado. Téc. dec.: .  
Dec.: .  
Datação: .  
Silo / Amb. I, UE 1317.

LCA0020  
Copo de pedestal?  
Cons.: frag. copa.  
V. incolor; espessa crosta de corrosão branca iridescente.  
Dim. (mm): diâm. bordo 90; diâm. base ; altura ; diâm. pontel .  
Téc.: vidro soprado em molde, meia moldagem. Téc. dec.: vidro soprado em molde, meia moldagem.  
Dec.: caneluras verticais, obtidas por meia moldagem.  
Datação: .  
Silo / Amb. XXIX, UE 24263.

## LCB – Lisboa, Casa dos Bicos

### Observações à cronologia

A colecção procede de um único contexto.

Trata-se de um compartimento fechado, utilizado como lixeira, onde foi encontrado material datado entre os finais do séc. XVI e o primeiro quartel do séc. XVIII.

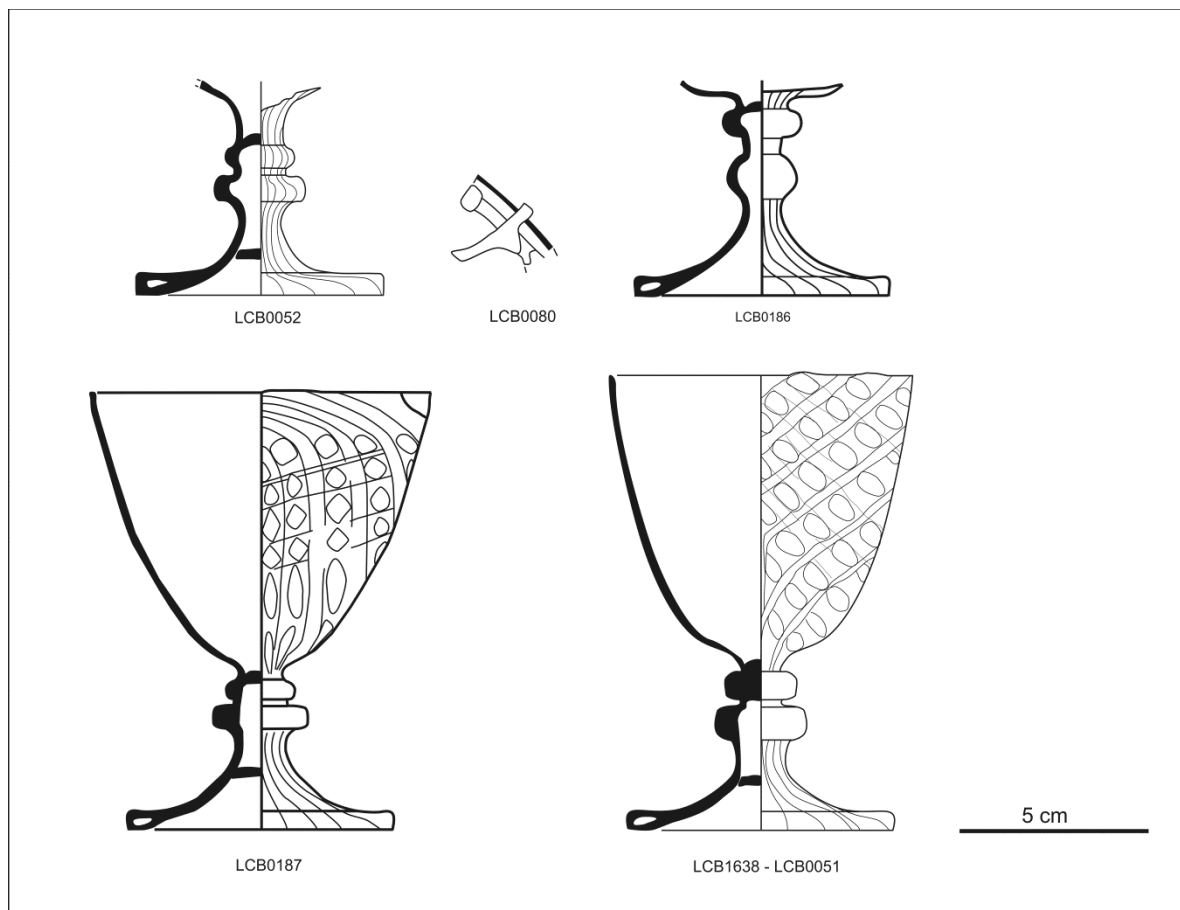

#### LCB0052

Copo de pé tipo A.3

Cons.: fr. pé/base.

V.: incolor acinzentado; bolhas miúdas e pequenas; iridescente.

Dim. (mm): diâm. bordo ; diâm. base 67; altura; diâm. pontel 11.

Téc.: vidro soprado em molde. Téc.

dec.: vidro soprado em molde.

Dec.: caneluras verticais, 17.

#### LCB0080

Jarro tipo 3

Cons.: fr. bico.

V.: azul-escuro; sem alteração evidente.

Dim. (mm): diâm. bordo ; diâm. base ; altura ; diâm. pontel .

Téc.: vidro soprado, pinças. Téc.

dec.: .

Dec.: Uma fita aplicada, no mesmo

vidro da peça, enrolada à volta do bordo e a formar um apêndice.

#### LCB0186

Copo de pé tipo A.2 ou tipo A.6

Cons.: fr. pé/base.

V.: amarelo acinzentado; bolhas miúdas e pequenas; iridescente, crosta de corrosão branca iridescente e acastanhada.

Dim. (mm): diâm. bordo ; diâm. base 66; altura; diâm. pontel 10.

Téc.: vidro soprado em molde. Téc.

dec.: vidro soprado em molde.

Dec.: caneluras verticais, 19;

aparecem na base e na base da copa, não aparecem no pé.

#### LCB0187

Copo de pé tipo A.3

Cons.: perfil completo.

V.: amarelo acinzentado; muitas

bolhas de miúdas até médias; ligeiramente iridescente.

Dim. (mm): diâm. bordo 90; diâm.

base 70; altura 116; diâm. pontel 11.

Téc.: vidro soprado em molde. Téc.

dec.: vidro soprado em molde.

Dec.: caneluras cruzadas; molde de 17 caneluras.

#### LCB1365

Copo de pé tipo A.3

Cons.: fr. pé/base.

V.: incolor esverdeado; bolhas pequenas e médias; iridescente, *craquelé*.

Dim. (mm): diâm. bordo ; diâm. base 79; altura; diâm. pontel 11.

Téc.: vidro soprado em molde. Téc.

dec.: vidro soprado em molde.

Dec.: 16 caneluras verticais.

LCB1366

Copo de pé tipo A

Cons.: fr. base.

V.: amarelo; bolhas pequenas; iridescente, crosta de corrosão branca iridescente e acastanhada.

Dim. (mm): diâm. bordo ; diâm. base 64; altura; diâm. pontel 12.

Téc.: vidro soprado em molde. Téc.

dec.: vidro soprado em molde.

Dec.: caneluras verticais, 15.

LCB1367

Copo de pé tipo A.3

Cons.: fr. pé/base.

V.: verde acinzentado; muitas bolhas miúdas e pequenas; iridescente, crosta de corrosão branca iridescente e acastanhada.

Dim. (mm): diâm. bordo ; diâm. base 68; altura; diâm. pontel 11.

Téc.: vidro soprado em molde. Téc.

dec.: vidro soprado em molde.

Dec.: caneluras verticais.

LCB1368 – LCB0051

Copo de pé tipo A.3

Cons.: perfil completo.

V.: incolor esverdeado; iridescente, crosta de corrosão branca iridescente, *craquelé*.

Dim. (mm): diâm. bordo 80; diâm. base 69; altura 120; diâm. pontel 11.

Téc.: vidro soprado em molde. Téc.

dec.: vidro soprado em molde.

Dec.: caneluras cruzadas; molde de 17 caneluras.

## LCD – Lisboa, Largo do Chafariz de Dentro

### Observações à cronologia

Todos os materiais estudados foram encontrados em contextos datados entre a segunda metade do séc. XVI e o início do séc. XVII.



LCD0001



LCD0002



LCD0003



LCD0006

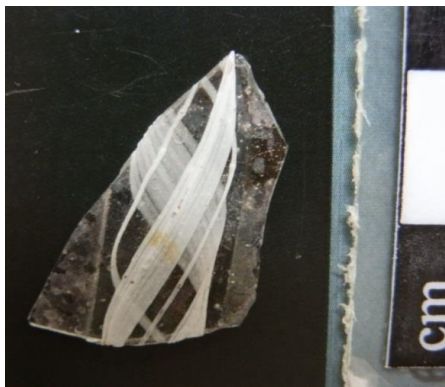

LCD0038



LCD0052

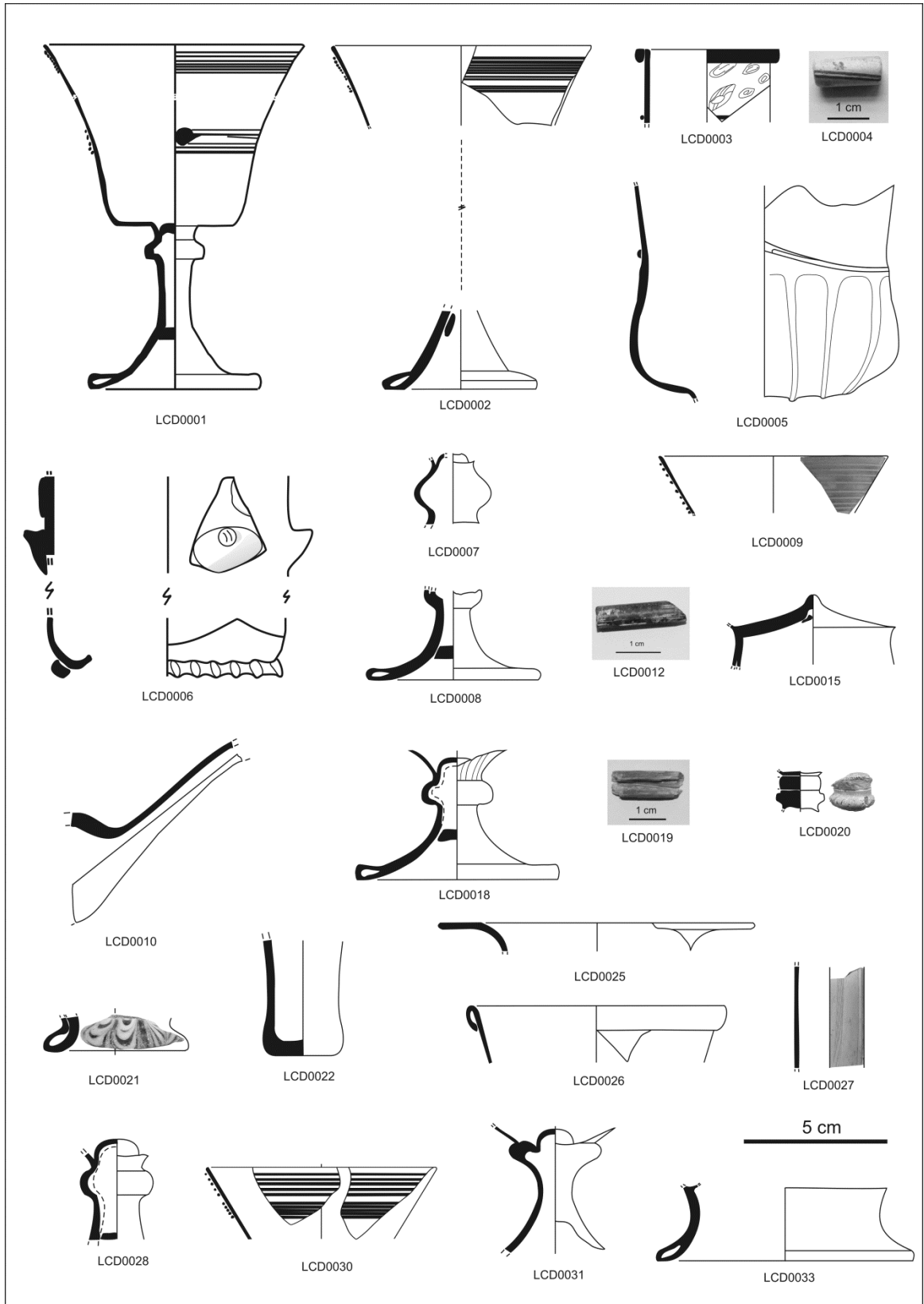

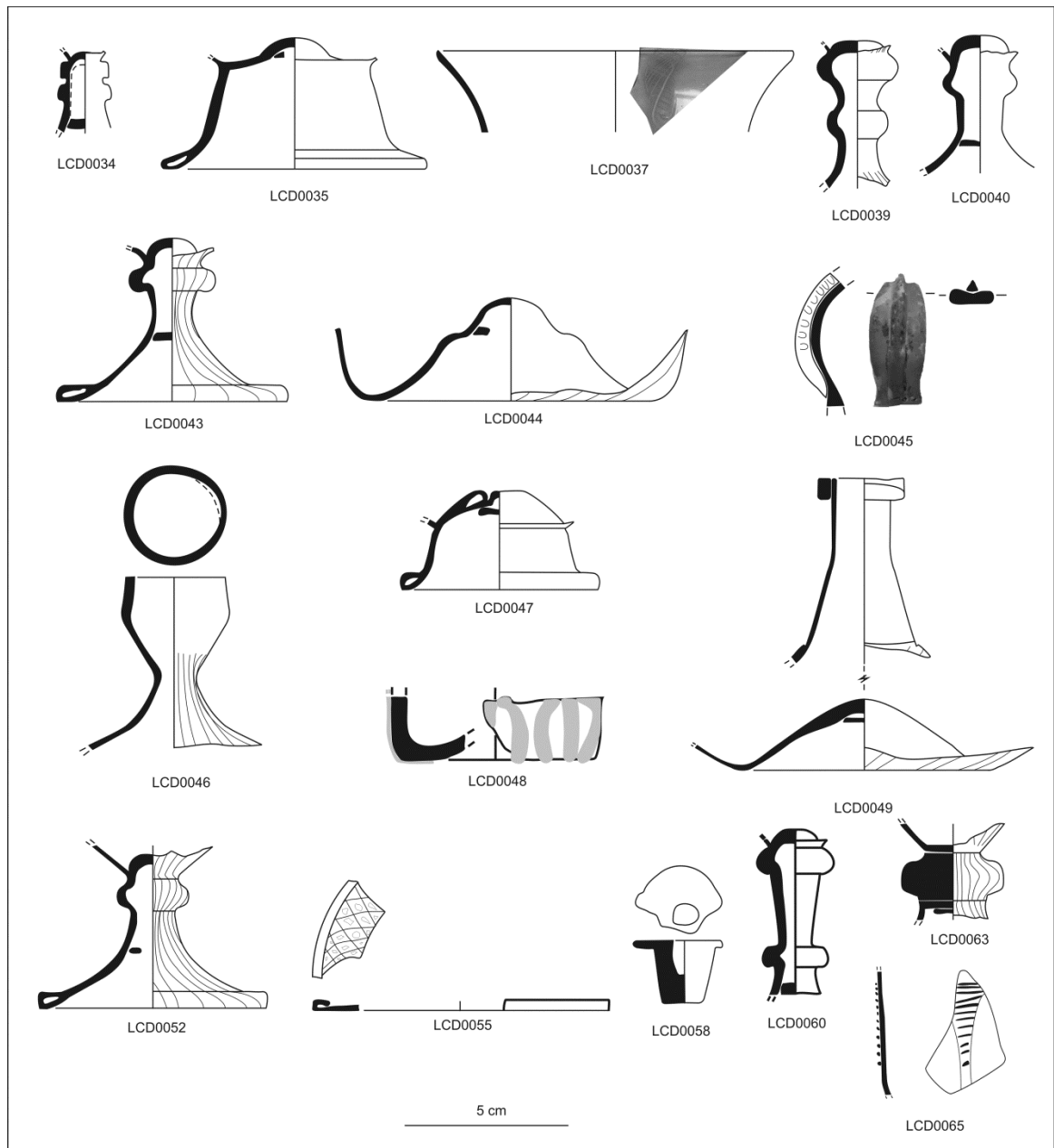

LCD0001

Copo de pé tipo A.2

Cons.: perfil (quase) completo.

V. incolor acinzentado, branco opaco; bolhas miúdas; iridescente, crosta de corrosão branca iridescente, em destacamento.

Dim. (mm): diâm. bordo 90; diâm. base 59; altura; diâm. pontel 10. Téc.: vidro soprado. Téc. dec.: fios aplicados.

Dec.: fios horizontais paralelos aplicados em espiral, em v. branco, provavelmente em dois registos, um na secção abaixo do bordo, outro no meio da copa. Sond. 1A, UE 403.

LCD0002

Copo de pé tipo A.2?

Cons.: frag. bordo, base.

V. incolor acinzentado, branco opaco; crosta de corrosão branca iridescente, em destacamento.

Dim. (mm): diâm. bordo 90; diâm. base 53; altura; diâm. pontel . Téc.: vidro soprado. Téc. dec.: fios aplicados.

Dec.: fios horizontais paralelos aplicados em espiral, em v. branco, baixo do bordo. Sond. 1A, UE 403.

LCD0003

Tipo não det.

Cons.: frag.bordo, corpo.

V. azul; vermelho, branco opaco, azul-turquesa; espessa crosta de corrosão branca iridescente e escura, em destacamento.

Dim. (mm): diâm. bordo 50; diâm. base ; altura ; diâm. pontel .

Téc.: vidro soprado, *pick-up*. Téc. dec.: *pick-up (millefiori)*, fios aplicados.

Dec.: secções de canas rosetas; dois fios brancos opacos aplicados baixo do bordo e no corpo.

Sond. 1A, UE 403.

LCD0004

Conta tipo Kidd & Kidd Ib10

Cons.: inteira.

V. branco opaco, vermelho opaco; iridescente.

Dim. (mm): diâm. bordo ; diâm.

base ; altura ; diâm. pontel .

Téc.: cana estirada. Téc. dec.:

canas aplicadas.

Dec.: conta em vidro branco opaco,



com 3 canas aplicadas em vidro vermelho opaco e branco opaco. Sond. 2A, UE castanha com carvões.

#### LCD0005

Copo de pedestal não det.  
Cons.: frag. corpo.  
V. vermelho lacre opaco, branco opaco; iridescente, crosta de corrosão branca iridescente.  
Dim. (mm): diâm. bordo ; diâm. base ; altura ; diâm. pontel .  
Téc.: vidro soprado em molde, meia moldagem. Téc. dec.: vidro soprado em molde, meia moldagem; fios aplicados.  
Dec.: caneluras verticais, obtidas por sopragem em molde (meia moldagem); um fio branco aplicado horizontalmente no limite da moldagem.  
Sond. 2A, UE 022.

#### LCD0006

Copo tipo 3  
Cons.: frag. parede decorada, base.  
V. azul-claro; muitas bolhas miúdas e pequenas; iridescente, crosta de corrosão branca iridescente.  
Dim. (mm): diâm. bordo ; diâm. base 80; altura ; diâm. pontel .  
Téc.: vidro soprado; pinças. Téc. dec.: pastilhas aplicadas; fios aplicados.  
Dec.: pastilhas aplicadas e estiradas a formar uma ponta central; base anelar impressa.  
Sond. 5B, UE 352.

#### LCD0007

Copo de pé tipo A.2  
Cons.: frag. pé.  
V. incolor; espessa crosta de corrosão branca iridescente, em destacamento.  
Dim. (mm): diâm. bordo ; diâm. base ; altura ; diâm. pontel .  
Téc.: vidro soprado. Téc. dec.: .  
Dec.: .  
Sond. 2B / troço 4 - caixa, UE enxurrada.

#### LCD0008

Copo de pé tipo A.2 ou A.3?  
Cons.: frag. pé/base.  
V. incolor acinzentado; espessa crosta de corrosão branca iridescente, em destacamento.  
Dim. (mm): diâm. bordo ; diâm. base 60; altura ; diâm. pontel 15.  
Téc.: vidro soprado em molde. Téc. dec.: vidro soprado em molde.  
Dec.: caneluras.  
Sond. 2B, UE 0006 castanha.

#### LCD0009

Copo de pé não det.  
Cons.: frag. bordo.  
V. verde acinzentado, branco opaco; bolhas pequenas; iridescente.  
Dim. (mm): diâm. bordo 80; diâm. base ; altura ; diâm. pontel .  
Téc.: vidro soprado; fios aplicados.  
Téc. dec.: fios aplicados.  
Dec.: fios horizontais paralelos.

Sond. 2B/ troço 4, UE enxurrada.

#### LCD0010

Galheta  
Cons.: frag. bico.  
V. verde acinzentado; iridescente, riscas, corrosão.  
Dim. (mm): diâm. bordo ; diâm. base ; altura ; diâm. pontel .  
Téc.: vidro soprado. Téc. dec.: .  
Dec.: .  
Sond. 2B / troço 4, UE enxurrada.

#### LCD0011

Conta  
Cons.: frag.  
V. azul-claro opaco, branco opaco; iridescente, corrosão.  
Dim. (mm): diâm. bordo ; diâm. base ; altura ; diâm. pontel .  
Téc.: cana estirada. Téc. dec.: fios aplicados.  
Dec.: conta esférica, em vidro azul claro, decorada com fios brancos aplicados.  
Sond. 2B / troço 4, UE enxurrada.

#### LCD0012

Conta  
Cons.: frag.  
V. azul-escuro; iridescente, crosta de corrosão branca iridescente.  
Dim. (mm): diâm. bordo ; diâm. base ; altura ; diâm. pontel .  
Téc.: cana estirada. Téc. dec.: .  
Dec.: .  
Sond. 2B / troço 4, UE enxurrada.

#### LCD0014

Tipo não det.  
Cons.: frag.  
V. azul-escuro não uniforme.  
Dim. (mm): diâm. bordo ; diâm. base ; altura ; diâm. pontel .  
Téc.: . Téc. dec.: .  
Dec.: .  
Sond. 2B, UE 029.

#### LCD0015

Copo de pedestal tipo A  
Cons.: frag. base.  
V. cinzento; bolhas pequenas e médias; iridescente.  
Dim. (mm): diâm. bordo ; diâm. base ; altura ; diâm. pontel .  
Téc.: vidro soprado. Téc. dec.: .  
Dec.: .  
Sond. 2B, UE 029.

#### LCD0016

Conta tipo *rosetta/chevron bead* (Kidd & Kidd III m)  
Cons.: frag.  
V. vermelho opaco, branco opaco, azul; iridescente, crosta de corrosão branca iridescente.  
Dim. (mm): diâm. bordo ; diâm. base ; altura ; diâm. pontel .  
Téc.: vidro soprado, cana estirada.  
Téc. dec.: .  
Dec.: .  
Sond. 6, UE 630.

#### LCD0017

Copo de pé tipo não det.  
Cons.: frag. pé.  
V. não det.; espessa crosta de corrosão branca iridescente, em

destacamento.

Dim. (mm): diâm. bordo ; diâm. base ; altura ; diâm. pontel .  
Téc.: vidro soprado. Téc. dec.: .  
Dec.: .  
Sond. 6, UE 630.

#### LCD0018

Copo de pé tipo A.2  
Cons.: frag. pé/base.  
V. incolor; espessa crosta de corrosão branca iridescente, em destacamento.  
Dim. (mm): diâm. bordo ; diâm. base 70; altura ; diâm. pontel 15.  
Téc.: vidro soprado. Téc. dec.: .  
Dec.: .  
Sond. 6, UE 635.

#### LCD0019

Conta  
Cons.: frag.  
V. azul-turquesa; iridescente, espessa crosta de corrosão.  
Dim. (mm): diâm. bordo ; diâm. base ; altura ; diâm. pontel .  
Téc.: vidro soprado em molde?; cana estirada. Téc. dec.: .  
Dec.: .  
Sond. 6, UE 635.

#### LCD0020

Copo de pé tipo B não det.  
Cons.: frag. pé.  
V. incolor, branco opaco; espessa crosta de corrosão.  
Dim. (mm): diâm. bordo ; diâm. base ; altura ; diâm. pontel .  
Téc.: vidro soprado; filigrana – v. a *filii*. Téc. dec.: filigrana - v. a *filii*.  
Dec.: filigrana.  
Sond. 6, UE 632.

#### LCD0021

Frasquinho tipo não det.  
Cons.: frag. base.  
V. azul-escuro, branco opaco; iridescente; picado?  
Dim. (mm): diâm. bordo ; diâm. base 50; altura ; diâm. pontel .  
Téc.: vidro soprado; pinças. Téc. dec.: fios aplicados – “a festões”.  
Dec.: fios paralelos aplicados em vidro branco opaco, modelados com decoração “a festões”, não relevados.  
Sond. 6, UE 632.

#### LCD0022

Perfumador?  
Cons.: frag. base.  
V. azul-escuro; bolhas miúdas e pequenas; iridescente, crosta de corrosão branca iridescente, picado.  
Dim. (mm): diâm. bordo ; diâm. base 20; altura ; diâm. pontel 13.  
Téc.: vidro soprado. Téc. dec.: .  
Dec.: .  
Sond. 6, UE 630.

#### LCD0023

Tipo não det.  
Cons.: frag. parede decorada.  
V. vermelho lacre opaco, branco opaco; ligeiramente iridescente.  
Dim. (mm): diâm. bordo ; diâm. base ; altura ; diâm. pontel .

Téc.: vidro soprado. Téc. dec.: fios aplicados.  
Dec.: fios horizontais paralelos.  
Sond.6, UE 631.

#### LCD0024

Copo de pé tipo A.2  
Cons.: frag. pé.  
V. incolor; espessa crosta de corrosão branca iridescente, em destacamento.  
Dim. (mm): diâm. bordo ; diâm. base ; altura ; diâm. pontel .  
Téc.: vidro soprado. Téc. dec.: .  
Dec.: .  
Sond. 3, UE 103.

#### LCD0025

Urinol  
Cons.: frag. bordo.  
V. incolor; espessa crosta de corrosão branca iridescente, em destacamento.  
Dim. (mm): diâm. bordo 110; diâm. base ; altura ; diâm. pontel .  
Téc.: vidro soprado. Téc. dec.: .  
Dec.: .  
Sond. 3, UE 103.

#### LCD0026

Taça tipo 6  
Cons.: frag. bordo.  
V. azul; muitas bolhas de miúdas até médias; iridescente, crosta de corrosão branca iridescente.  
Dim. (mm): diâm. bordo 90; diâm. base ; altura ; diâm. pontel .  
Téc.: vidro soprado. Téc. dec.: .  
Dec.: .  
Sond.3, UE 103.

#### LCD0027

Garrafa tipo 1  
Cons.: frag. colo.  
V. verde acinzentado, branco opaco; raras bolhas; ligeiramente iridescente.  
Dim. (mm): diâm. bordo ; diâm. base ; altura ; diâm. pontel .  
Téc.: vidro soprado. Téc. dec.: filigrana - v. *a fili e a retortoli*.  
Dec.: canas com um fio branco alternadas a canas *a retortoli*, aplicadas verticalmente; as canas (não os fios) são só ligeiramente em relevo na superfície externa.  
Sond.3, UE 103.

#### LCD0028

Copo de pé tipo A.2  
Cons.: frag. pé.  
V. incolor; espessa crosta de corrosão branca iridescente, em destacamento.  
Dim. (mm): diâm. bordo ; diâm. base ; altura ; diâm. pontel 13.  
Téc.: vidro soprado. Téc. dec.: .  
Dec.: .  
Sond.3, UE 103.

#### LCD0029

Copo de pedestal tipo A.3  
Cons.: frag. base.  
V. azul claro; muitas bolhas miúdas e pequenas; iridescente.  
Dim. (mm): diâm. bordo ; diâm. base ; altura ; diâm. pontel .  
Téc.: .  
Téc. dec.: .

Dec.: .  
Sond.3, UE 103.

#### LCD0030

Copo de pé tipo não det.  
Cons.: frag. bordo.  
V. verde acinzentado, branco opaco; bolhas pequenas; ligeiramente iridescente, mate.  
Dim. (mm): diâm. bordo 80; diâm. base ; altura ; diâm. pontel .  
Téc.: vidro soprado. Téc. dec.: fios aplicados.  
Dec.: fios horizontais paralelos.  
Sond.3, UE 103.

#### LCD0031

Copo de pé tipo A.2  
Cons.: frag. pé/copa.  
V. cinzento; iridescente, crosta de corrosão branca iridescente, riscas.  
Dim. (mm): diâm. bordo ; diâm. base ; altura ; diâm. pontel .  
Téc.: vidro soprado. Téc. dec.: .  
Dec.: .  
Sond.3, UE 103.

#### LCD0032

Cons.: frag.  
V. azul-escuro.  
Dim. (mm): diâm. bordo ; diâm. base ; altura ; diâm. pontel .  
Téc.: .  
Téc. dec.: .  
Dec.: .  
Sond.3, UE 103.

#### LCD0033

Garrafa tipo 1  
Cons.: frag. pedestal.  
V. incolor esverdeado; iridescente, crosta de corrosão branca iridescente e dourada.  
Dim. (mm): diâm. bordo ; diâm. base 90; altura ; diâm. pontel .  
Téc.: vidro soprado. Téc. dec.: .  
Dec.: .  
Sond.3, UE 101.

#### LCD0034

Copo de pé tipo A.3  
Cons.: frag. pé.  
V. não det.; espessa crosta de corrosão branca iridescente.  
Dim. (mm): diâm. bordo ; diâm. base ; altura ; diâm. pontel .  
Téc.: vidro soprado. Téc. dec.: .  
Dec.: .  
Sond. 3A, UE 099.

#### LCD0035

Garrafa tipo 1  
Cons.: frag. base.  
V. verde acinzentado; bolhas pequenas; ligeiramente iridescente.  
Dim. (mm): diâm. bordo ; diâm. base 80; altura ; diâm. pontel 16.  
Téc.: vidro soprado. Téc. dec.: .  
Dec.: .  
Sond.3, UE 098.

#### LCD0036

Tipo não det.  
Cons.: frag. base, parede.  
V. vermelho lacre opaco; ligeiramente iridescente.  
Dim. (mm): diâm. bordo ; diâm. base ; altura ; diâm. pontel .  
Téc.: vidro soprado. Téc. dec.: .

Dec.: .  
Sond. 3, UE 100.

#### LCD0037

Tipo não det.  
Cons.: frag. bordo, parede.  
V. cinzento, branco opaco; raras bolhas; ligeiramente iridescente.  
Dim. (mm): diâm. bordo 110; diâm. base ; altura ; diâm. pontel .  
Téc.: vidro soprado. Téc. dec.: filigrana - v. *a fili e a retortoli*.  
Dec.: uma cana *a retortoli* aplicada na vertical; uma cana de v. *a fili*, não são em relevo.  
Sond. 3, UE 100.

#### LCD0038

Tipo não det.  
Cons.: peq. frag. parede decorada.  
V. incolor, branco opaco; muitas bolhas miúdas e pequenas; iridescente, corrosão.  
Dim. (mm): diâm. bordo ; diâm. base ; altura ; diâm. pontel .  
Téc.: vidro soprado. Téc. dec.: filigrana - v. *a retortoli*.  
Dec.: uma cana *a retortoli*; a cana é relevada na superfície.  
Sond. 3, UE 100.

#### LCD0039

Copo de pé tipo A.3  
Cons.: frag. pé.  
V. não det.; espessa crosta de corrosão branca iridescente e escura.  
Dim. (mm): diâm. bordo ; diâm. base ; altura ; diâm. pontel .  
Téc.: vidro soprado em molde. Téc. dec.: vidro soprado em molde.  
Dec.: caneluras.  
Sond. 3, UE 100.

#### LCD0040

Copo de pé tipo A.2  
Cons.: frag. pé.  
V. cinzento; muitas bolhas de miúdas até médias; ligeiramente iridescente.  
Dim. (mm): diâm. bordo ; diâm. base ; altura ; diâm. pontel 13.  
Téc.: vidro soprado. Téc. dec.: .  
Dec.: .  
Sond. 3, UE 100.

#### LCD0041

Copo de pé tipo A  
Cons.: frag. base.  
V. verde acinzentado; bolhas de miúdas até médias; iridescente.  
Dim. (mm): diâm. bordo ; diâm. base 64; altura ; diâm. pontel .  
Téc.: vidro soprado. Téc. dec.: .  
Dec.: .  
Sond. 3, UE 100.

#### LCD0042

Copo de pé tipo A.2  
Cons.: frag. pé.  
V. cinzento; iridescente, superfície mate.  
Dim. (mm): diâm. bordo ; diâm. base ; altura ; diâm. pontel .  
Téc.: vidro soprado. Téc. dec.: .  
Dec.: .  
Troço 3 - SIMTEJO, c. castanha escura por baixo do tubo/caneio(?).

LCD0043  
Copo de pé tipo A.2  
Cons.: frag. pé/base.  
V. cinzento; bolhas miúdas e pequenas; ligeiramente iridescente, superfície mate.  
Dim. (mm): diâm. bordo ; diâm. base 70; altura ; diâm. pontel 14.  
Téc.: vidro soprado em molde. Téc. dec.: vidro soprado em molde.  
Dec.: caneluras verticais, 14.  
SIMTEJO 6, 2ª cascalheira a contar de baixo.

LCD0044  
Garrafa tipo 1  
Cons.: frag. fundo.  
V. verde; muitíssimas bolhas de miúdas até médias; iridescente, crosta de corrosão dourada.  
Dim. (mm): diâm. bordo ; diâm. base 83; altura ; diâm. pontel 11.  
Téc.: vidro soprado em molde. Téc. dec.: vidro soprado em molde.  
Dec.: 21 caneluras em espiral.  
SIMTEJO 5, 1ªs turfas de cima.

LCD0045  
Vaso com asa  
Cons.: frag. asa.  
V. incolor; iridescente, crosta de corrosão branca iridescente e dourada, superfície mate.  
Dim. (mm): diâm. bordo ; diâm. base ; altura ; diâm. pontel .  
Téc.: pinças. Téc. dec.: pinças.  
Dec.: .  
SIMTEJO 1, perfil "SUL" cascalheira 2.

LCD0046  
Frasco? Perfumador?  
Cons.: frag. bordo/colo/corpo.  
V. incolor esverdeado; crosta de corrosão branca iridescente e dourada, em destaque.  
Dim. (mm): diâm. bordo ; diâm. base ; altura ; diâm. pontel .  
Téc.: vidro soprado em molde. Téc. dec.: vidro soprado em molde.  
Dec.: caneluras radiais, 22.  
SIMTEJO 5, recolha entulho.

LCD0047  
Copo de pedestal tipo A.3  
Cons.: frag. pedestal.  
V. verde acinzentado; muitas bolhas de miúdas até médias; iridescente.  
Dim. (mm): diâm. bordo ; diâm. base 59; altura ; diâm. pontel 12.  
Téc.: vidro soprado. Téc. dec.: .  
Dec.: .  
Troço 5, UE 029.

LCD0048  
Copo tipo 13.1  
Cons.: frag. fundo.  
V. cinzento, branco opaco; bolhas miúdas e pequenas; iridescente, superfície mate.  
Dim. (mm): diâm. bordo ; diâm. base 60; altura ; diâm. pontel .  
Téc.: vidro soprado. Téc. dec.: filigrana - v. *a fili*.  
Dec.: canas com um fio branco, aplicadas verticalmente, de forma irregular, em relevo na superfície

externa; foram prov. trabalhadas com as pinças para obter um padrão de losangos; as canas são de 3 camadas: incolor - branco - incolor.  
Troço 5, UE 029.

LCD0049  
Garrafa tipo 4  
Cons.: frag. bordo/colo, corpo, fundo.  
V. azul; muitas bolhas miúdas; iridescente, riscas.  
Dim. (mm): diâm. bordo 26; diâm. base 75; altura ; diâm. pontel 11.  
Téc.: vidro soprado em molde, meia moldagem. Téc. dec.: vidro soprado em molde, meia moldagem.  
Dec.: caneluras oblíquas, a partir da base do colo.  
Troço 5, UE 029.

LCD0050  
Copo de pé tipo A.2  
Cons.: frag. pé.  
V. cinzento; iridescente, superfície mate.  
Dim. (mm): diâm. bordo ; diâm. base ; altura ; diâm. pontel .  
Téc.: vidro soprado. Téc. dec.: .  
Dec.: .  
Troço CX 9'A - 10'A, UE 029.

LCD0051  
Garrafa tipo 1  
Cons.: frag. colo.  
V. incolor acinzentado; raras bolhas; iridescente.  
Dim. (mm): diâm. bordo ; diâm. base ; altura ; diâm. pontel .  
Téc.: vidro soprado em molde. Téc. dec.: vidro soprado em molde.  
Dec.: caneluras oblíquas, inclinadas para a direita, muito relevadas.  
Troço CX 9'A - 10'A, UE 029.

LCD0052  
Copo de pé tipo A.2  
Cons.: frag. base/pé/corpo.  
V. azul; muitas bolhas de miúdas até grandes, alongadas; iridescente.  
Dim. (mm): diâm. bordo ; diâm. base 69; altura ; diâm. pontel 15,5.  
Téc.: vidro soprado em molde. Téc. dec.: vidro soprado em molde.  
Dec.: caneluras verticais, 24.  
Troço 4 SIMTEJO, UE 1ª arenosa (por baixo das 1ªs turfas).

LCD0053  
Copo de pé tipo A.2  
Cons.: frag. pé.  
V. cinzento; espessa crosta de corrosão branca iridescente, em destaque.  
Dim. (mm): diâm. bordo ; diâm. base ; altura ; diâm. pontel .  
Téc.: vidro soprado. Téc. dec.: .  
Dec.: .  
Troço 3 SINTEJJO, UE por baixo do tubo/caneiro.

LCD0054  
Tipo não det.  
Cons.: frag. parede decorada.  
V. azul; verde, vermelho, branco,

incolor; ligeiramente iridescente.  
Dim. (mm): diâm. bordo ; diâm. base ; altura ; diâm. pontel .  
Téc.: vidro soprado, canas aplicadas. Téc. dec.: *millefiori*.  
Dec.: uma secção de cana roseta aplicada; do interior: vermelho, branco, incolor, vermelho, branco, verde, incolor.  
Troço 4, Caixa - turfas de baixo.

LCD0055  
Copo de pé tipo B não det.  
Cons.: frag. base?  
V. incolor, branco opaco; iridescente.  
Dim. (mm): diâm. bordo ; diâm. base 90; altura ; diâm. pontel .  
Téc.: vidro soprado, filigrana – *a reticello*. Téc. dec.: filigrana – *a reticello*.  
Dec.: filigrana *a reticello* "mal sucedida"?  
Troço 4, caixa.

LCD0056  
Copo de pé tipo A.2  
Cons.: frag. pé base.  
V. verde acinzentado; iridescente, superfície mate.  
Dim. (mm): diâm. bordo ; diâm. base ; altura ; diâm. pontel 14.  
Téc.: vidro soprado em molde. Téc. dec.: vidro soprado em molde.  
Dec.: caneluras verticais.  
Troço 4 / F, Caixa.

LCD0057  
Tipo não det.  
Cons.: frag. parede decorada.  
V. azul; vermelho, branco; espessa crosta de corrosão branca iridescente, em destaque.  
Dim. (mm): diâm. bordo ; diâm. base ; altura ; diâm. pontel .  
Téc.: vidro soprado, canas aplicadas. Téc. dec.: *millefiori*.  
Dec.: é impossível descrever, causa alteração.  
Troço 4/F, caixa.

LCD0058 LCD/07/02  
Utênsil têxtil  
Cons.: perfil completo.  
V. azul-claro esverdeado; iridescente, crosta de corrosão branca iridescente.  
Dim. (mm): diâm. bordo ; diâm. base 11,5; altura 19; diâm. pontel .  
Téc.: moldagem? Téc. dec.: .  
Dec.: .  
Troço 3, UE Arenosa cinz.

LCD0059  
Garrafa tipo 1  
Cons.: frag. fundo.  
V. verde; bolhas de miúdas até médias; iridescente.  
Dim. (mm): diâm. bordo ; diâm. base 74; altura ; diâm. pontel 16,5.  
Téc.: vidro soprado em molde. Téc. dec.: vidro soprado em molde.  
Dec.: 14 caneluras verticais.  
Troço 2, UE recolha de entulho.

LCD0060  
Copo de pé tipo A.4  
Cons.: frag. pé.

V. cinzento esverdeado; iridescente, superfície mate.  
Dim. (mm): diâm. bordo ; diâm. base ; altura ; diâm. pontel 11.  
Téc.: vidro soprado. Téc. dec.: .  
Dec.: .  
Sem indicação, recolha do entulho.

LCD0061  
Frasquinho tipo não det.  
Cons.: frag. base.

V. azul; branco, vermelho; crosta de corrosão branca iridescente, em destacamento.  
Dim. (mm): diâm. bordo ; diâm. base ; altura ; diâm. pontel .  
Téc.: vidro soprado, canas aplicadas. Téc. dec.: *millefiori*.  
Dec.: secções de canas roseta aplicadas; a alteração impede a descrição das canas.  
Recolha de entulho.

LCD0062  
Copo de pé tipo A.2  
Cons.: frag. pé.  
V. cinzento; iridescente, superfície mate, corrosão.

Dim. (mm): diâm. bordo ; diâm. base ; altura ; diâm. pontel 16.  
Téc.: vidro soprado em molde. Téc. dec.: vidro soprado em molde.  
Dec.: caneluras verticais; as caneluras só são visíveis por causa das bolhas de ar que ficaram presas na dobragem da parede.  
Corte W junto ao postigo DRX (?) da muralha, UE Negra.

LCD0063  
Copo de pé tipo B.1  
Cons.: frag. pé.  
V. incolor; iridescente, crosta de corrosão branca iridescente.  
Dim. (mm): diâm. bordo ; diâm. base ; altura ; diâm. pontel 12.  
Téc.: vidro soprado livremente e em molde, pinças. Téc. dec.: vidro soprado em molde.  
Dec.: caneluras verticais no pé (24) e na copa.  
Sond. 7, UE cinzento argilosa.

LCD0064  
Tipo não det.  
Cons.: frag. bordo.

V. vermelho lacre opaco, branco opaco; iridescente, crosta de corrosão branca iridescente.  
Dim. (mm): diâm. bordo ; diâm. base ; altura ; diâm. pontel .  
Téc.: vidro soprado. Téc. dec.: fios aplicados.  
Dec.: fios horizontais paralelos, em vidro branco opaco.  
Sond. 7, UE 715.

LCD0065  
Tipo não det.  
Cons.: frag. parede decorada.  
V. verde acinzentado, branco opaco; bolhas pequenas e médias; iridescente.  
Dim. (mm): diâm. bordo ; diâm. base ; altura ; diâm. pontel .  
Téc.: vidro soprado em molde. Téc. dec.: vidro soprado em molde; fios aplicados - fios quebrados.  
Dec.: caneluras verticais obtidas por sopragem em molde; fios brancos aplicados e quebrados.  
Vala entre muralha XVI e cascão, UE recolha de entulho.



## LSF – Lisboa, Convento de S. Francisco

### Observações à cronologia

O espólio vítreo foi encontrado, na sua totalidade, em um único contexto, o preenchimento de uma cisterna utilizada como lixeira desde o primeiro quartel do séc. XVI até à primeira metade do séc. XVIII. Foram considerados, neste trabalho, só os exemplares que conseguimos, por comparação, datar do séc. XVII.



LCF0001



LSF0002



LSF0008



LSF0045

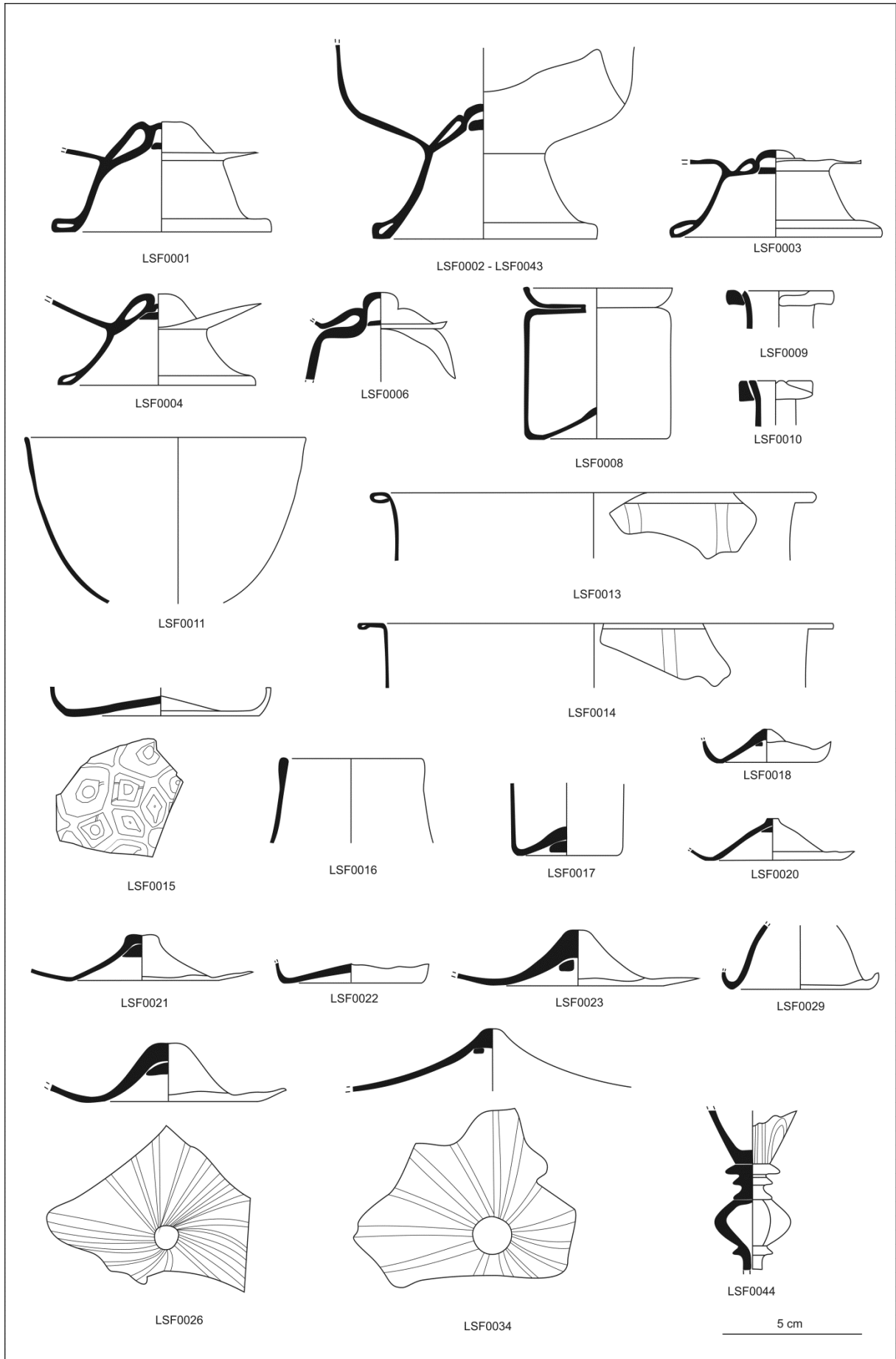

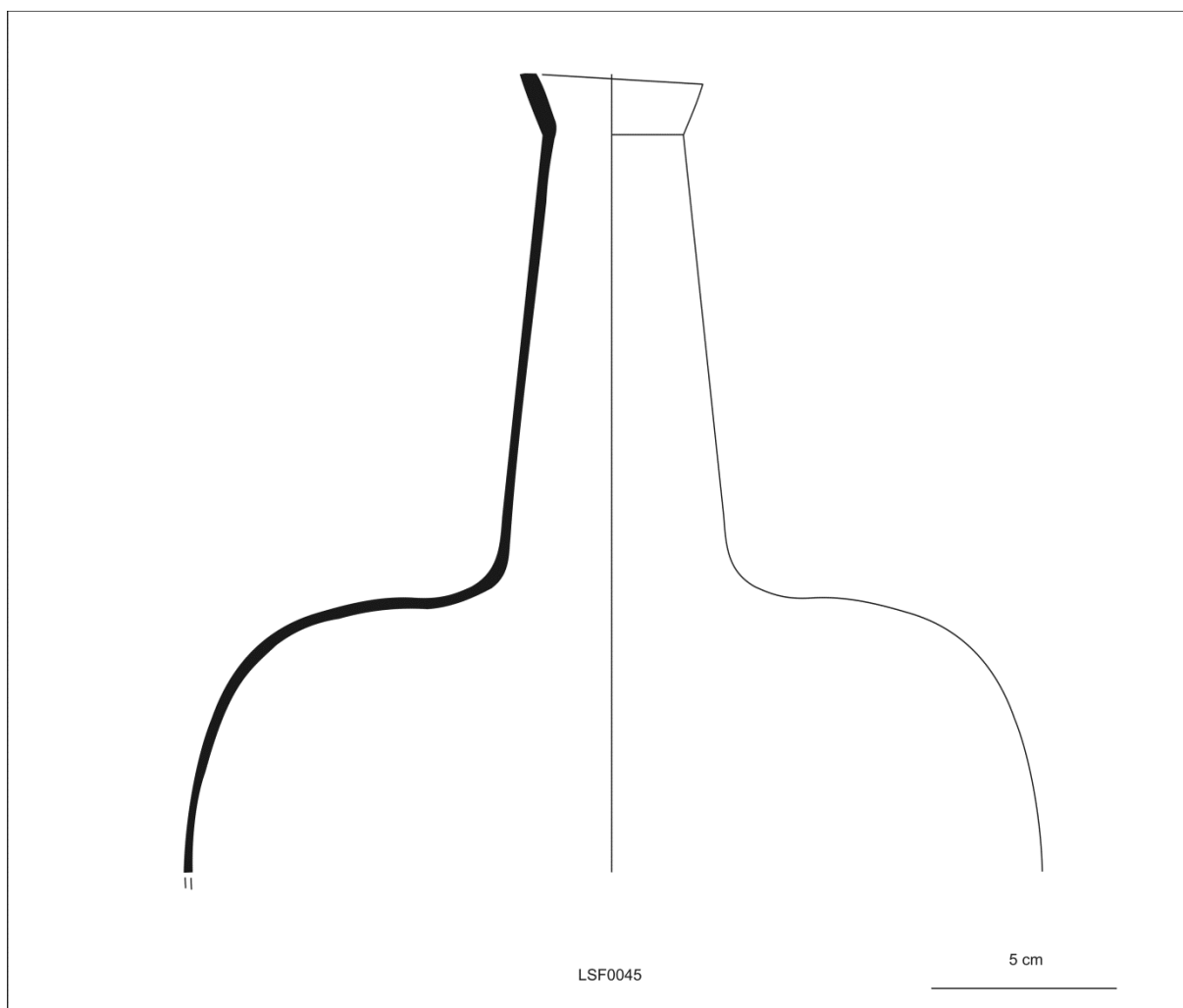

**LSF0001**

Copo de pedestal tipo A.3

Cons.: frag. base.

V.: incolor amarelado; bolhas de miúdas até grandes, alongadas; iridescente.

Dim. (mm): diâm. bordo ; diâm. base 80; altura ; diâm. pontel 10.

Téc.: vidro soprado. Téc. dec.: .

Dec.: .

**LSF0002 + LSF0043**

Copo de pedestal tipo A.3

Cons.: frag. base.

V.: incolor esverdeado; bolhas miúdas; iridescente.

Dim. (mm): diâm. bordo ; diâm. base 80; altura ; diâm. pontel 12.

Téc.: vidro soprado. Téc. dec.: .

Dec.: .

**LSF0003**

Copo de pedestal tipo A.3

Cons.: frag. base.

V.: incolor acinzentado; raras bolhas pequenas; iridescente, crosta de corrosão branca iridescente.

Dim. (mm): diâm. bordo ; diâm. base 80; altura ; diâm. pontel 11.

Téc.: vidro soprado. Téc. dec.: .

Dec.: .

**LSF0004**

Copo de pedestal tipo A.3

Cons.: frag. base.

V.: verde; raras bolhas pequenas; iridescente, crosta de corrosão branca iridescente.

Dim. (mm): diâm. bordo ; diâm. base 72; altura ; diâm. pontel 13.

Téc.: vidro soprado. Téc. dec.: .

Dec.: .

**LSF0005**

Copo de pedestal tipo A.3

Cons.: frag. base.

V.: incolor esverdeado; raras bolhas pequenas; iridescente, crosta de corrosão dourada.

Dim. (mm): diâm. bordo ; diâm. base ; altura ; diâm. pontel 12.

Téc.: vidro soprado. Téc. dec.: .

Dec.: .

**LSF0006**

Copo de pedestal tipo A.3

Cons.: frag. base.

V.: verde acinzentado; muitas bolhas pequenas e médias; ligeiramente iridescente.

Dim. (mm): diâm. bordo ; diâm. base ; altura ; diâm. pontel 13.

Téc.: vidro soprado. Téc. dec.: .

Dec.: .

**LSF0007**

Copo de pedestal tipo A.3

Cons.: frag. base.

V.: cinzento; bolhas médias, alongadas; ligeiramente iridescente e crosta de corrosão branca iridescente.

Dim. (mm): diâm. bordo ; diâm. base ; altura ; diâm. pontel 17.

Téc.: vidro soprado. Téc. dec.: vidro soprado em molde.

Dec.: caneluras radiais, 18.

**LSF0008**

Tinteiro

Cons.: quase inteiro, falta parte do bordo.

V.: amarelo; muitíssimas bolhas pequenas e médias; ligeiramente iridescente.

Dim. (mm): diâm. bordo 52; diâm. base 52; altura 54; diâm. pontel 10.

Téc.: vidro soprado. Téc. dec.: .

Dec.: .

Datação: séc. XVII ou XVIII?



LSF0009  
Garrafa tipo 1  
Cons.: frag. bordo/colo.  
V.: verde acinzentado; bolhas médias; ligeiramente iridescente.  
Dim. (mm): diâm. bordo 38; diâm. base ; altura ; diâm. pontel .  
Téc.: vidro soprado. Téc. dec.: .  
Dec.: .

LSF0010  
Garrafa tipo 1  
Cons.: frag. bordo/colo.  
V.: incolor esverdeado; sem bolhas; ligeiramente iridescente.  
Dim. (mm): diâm. bordo 25; diâm. base ; altura ; diâm. pontel .  
Téc.: vidro soprado. Téc. dec.: .  
Dec.: .

LSF0011  
Copo de pé tipo não det.  
Cons.: frag. bordo/corpo.  
V.: incolor esverdeado; raras bolhas pequenas; iridescente, crosta de corrosão branca iridescente e acastanhada.  
Dim. (mm): diâm. bordo 110; diâm. base ; altura ; diâm. pontel .  
Téc.: vidro soprado. Téc. dec.: .  
Dec.: .

LSF0013  
Taça tipo 1  
Cons.: frag. bordo/corpo, fundo.  
V.: incolor; raras bolhas, miúdas e grandes; iridescente.  
Dim. (mm): diâm. bordo 160; diâm. base ; altura ; diâm. pontel .  
Téc.: vidro soprado. Téc. dec.: vidro soprado em molde.  
Dec.: caneluras verticais.

LSF0014  
Taça tipo 1  
Cons.: frag. bordo.  
V.: verde; bolhas de miúdas até grandes, alongadas; sem alterações .  
Dim. (mm): diâm. bordo 170; diâm. base ; altura ; diâm. pontel .  
Téc.: vidro soprado. Téc. dec.: vidro soprado em molde.  
Dec.: caneluras verticais.

LSF0015  
Copo tipo 10.2  
Cons.: frag. fundo.  
V.: verde-esmeralda; raras bolhas médias; crosta de corrosão branca iridescente.  
Dim. (mm): diâm. bordo ; diâm. base 70; altura ; diâm. pontel .  
Téc.: vidro soprado. Téc. dec.: vidro soprado em molde.  
Dec.: padrão de losangos de pontas arredondadas, pontuados centralmente por um losango menor, às vezes arredondado. No fundo, padrão de rombos com as pontas inferiores unidas no centro, pontuados centralmente por rombos menores.

LSF0016  
Ventosa?  
Cons.: frag. bordo.  
V.: verde-esmeralda; sem bolhas

evidentes; crosta de corrosão branca iridescente.  
Dim. (mm): diâm. bordo 50; diâm. base ; altura ; diâm. pontel .  
Téc.: vidro soprado. Téc. dec.: .  
Dec.: .

LSF0017  
Lamparina tipo 1?  
Cons.: frag. fundo/parede.  
V.: verde; muitas bolhas pequenas; crosta de corrosão acastanhada.  
Dim. (mm): diâm. bordo ; diâm. base 40; altura ; diâm. pontel 10.  
Téc.: vidro soprado. Téc. dec.: .  
Dec.: .

LSF0018  
Copo tipo 1  
Cons.: frag. fundo.  
V.: azul-claro; muitas bolhas de miúdas até médias; iridescente.  
Dim. (mm): diâm. bordo ; diâm. base 36; altura ; diâm. pontel 13.  
Téc.: vidro soprado. Téc. dec.: .  
Dec.: .

LSF0019  
Copo tipo 1  
Cons.: frag. fundo/parede.  
V.: verde; muitas bolhas pequenas e médias; ligeiramente iridescente.  
Dim. (mm): diâm. bordo ; diâm. base 60; altura ; diâm. pontel .  
Téc.: vidro soprado. Téc. dec.: .  
Dec.: .

LSF0020  
Copo tipo 1  
Cons.: frag. fundo.  
V.: verde; muitíssimas bolhas de pequenas até grandes; sem alterações .  
Dim. (mm): diâm. bordo ; diâm. base 46; altura ; diâm. pontel 10.  
Téc.: vidro soprado. Téc. dec.: .  
Dec.: .

LSF0021  
Garrafa tipo 1  
Cons.: frag. fundo.  
V.: verde; muitas bolhas pequenas; sem alterações .  
Dim. (mm): diâm. bordo ; diâm. base 55; altura ; diâm. pontel 16.  
Téc.: vidro soprado. Téc. dec.: prov. vidro soprado em molde.  
Dec.: padrão não compreensível.

LSF0022  
Copo tipo 1  
Cons.: frag. fundo.  
V.: incolor esverdeado; muitas bolhas pequenas; iridescente, crosta de corrosão dourada.  
Dim. (mm): diâm. bordo ; diâm. base 50; altura ; diâm. pontel .  
Téc.: vidro soprado. Téc. dec.: .  
Dec.: .

LSF0023  
Garrafa tipo 1  
Cons.: frag. fundo.  
V.: verde; muitíssimas bolhas de pequenas até grandes; iridescente.  
Dim. (mm): diâm. bordo ; diâm. base 64; altura ; diâm. pontel 12.  
Téc.: vidro soprado. Téc. dec.: .  
Dec.: .

LSF0024  
Garrafa tipo 1  
Cons.: frag. fundo.  
V.: verde; muitas bolhas pequenas e médias; sem alterações evidentes.  
Dim. (mm): diâm. bordo ; diâm. base 56; altura ; diâm. pontel 14.  
Téc.: vidro soprado. Téc. dec.: .  
Dec.: .

LSF0025  
Garrafa tipo 1  
Cons.: frag. fundo.  
V.: incolor azulado; raras bolhas pequenas e médias; crosta de corrosão branca iridescente.  
Dim. (mm): diâm. bordo ; diâm. base 60; altura ; diâm. pontel 13.  
Téc.: vidro soprado. Téc. dec.: .  
Dec.: .

LSF0026  
Garrafa tipo 1  
Cons.: frag. fundo.  
V.: verde; muitas bolhas miúdas e pequenas; iridescente, crosta de corrosão branca iridescente.  
Dim. (mm): diâm. bordo ; diâm. base 64; altura ; diâm. pontel 16.  
Téc.: vidro soprado. Téc. dec.: vidro soprado em molde.  
Dec.: caneluras radiais, 18 ou 19 (algumas não são muito evidentes).

LSF0027  
Copo tipo 1  
Cons.: frag. fundo.  
V.: incolor esverdeado; bolhas miúdas e pequena; iridescente.  
Dim. (mm): diâm. bordo ; diâm. base 55; altura ; diâm. pontel 14.  
Téc.: vidro soprado. Téc. dec.: .  
Dec.: .

LSF0028  
Copo tipo não det.  
Cons.: frag. fundo.  
V.: verde amarelado; bolhas miúdas; iridescente.  
Dim. (mm): diâm. bordo ; diâm. base ; altura ; diâm. pontel 9.  
Téc.: vidro soprado. Téc. dec.: .  
Dec.: .

LSF0029  
Copo tipo 1  
Cons.: frag. fundo.  
V.: incolor esverdeado; bolhas pequenas; crosta de corrosão branca iridescente.  
Dim. (mm): diâm. bordo ; diâm. base 50; altura ; diâm. pontel .  
Téc.: vidro soprado. Téc. dec.: .  
Dec.: .

LSF0030  
Copo ou garrafa não det.  
Cons.: frag. fundo.  
V.: verde amarelado; bolhas miúdas e pequena; iridescente.  
Dim. (mm): diâm. bordo ; diâm. base 60; altura ; diâm. pontel 11.  
Téc.: vidro soprado. Téc. dec.: vidro soprado em molde.  
Dec.: caneluras concêntricas, duas.

LSF0031  
Garrafa tipo 1

Cons.: frag. fundo.  
V.: incolor amarelado; impossível;  
crosta de corrosão branca  
iridescente.  
Dim. (mm): diâm. bordo ; diâm.  
base ; altura ; diâm. pontel 10.  
Téc.: vidro soprado. Téc. dec.: .  
Dec.: .

LSF0032  
Copo tipo 1  
Cons.: frag. fundo.  
V.: incolor esverdeado; impossível;  
crosta de corrosão branca  
iridescente.  
Dim. (mm): diâm. bordo ; diâm.  
base 60; altura ; diâm. pontel .  
Téc.: vidro soprado. Téc. dec.: .  
Dec.: .

LSF0033  
Copo tipo 1  
Cons.: frag. fundo.  
V.: azul; bolhas pequenas;  
iridescente.  
Dim. (mm): diâm. bordo ; diâm.  
base 46; altura ; diâm. pontel 11.  
Téc.: vidro soprado. Téc. dec.: .  
Dec.: .

LSF0034  
Garrafa tipo 1  
Cons.: frag. fundo.  
V.: incolor acinzentado; impossível;  
iridescente, crosta de corrosão  
dourada.  
Dim. (mm): diâm. bordo ; diâm.  
base ; altura ; diâm. pontel 12.  
Téc.: vidro soprado. Téc. dec.: vidro  
soprado em molde.  
Dec.: caneluras radiais, 14.

LSF0035  
Copo ou garrafa não det.  
Cons.: frag. fundo.  
V.: verde amarelado; muitas bolhas  
de miúdas até grandes; sem  
alterações .  
Dim. (mm): diâm. bordo ; diâm.  
base ; altura ; diâm. pontel .  
Téc.: vidro soprado. Téc. dec.: .  
Dec.: .

LSF0036  
Copo ou garrafa não det.

Cons.: frag. fundo.  
V.: verde acinzentado; bolhas  
miúdas e pequena; sem alterações.  
Dim. (mm): diâm. bordo ; diâm.  
base ; altura ; diâm. pontel .  
Téc.: vidro soprado. Téc. dec.: .  
Dec.: .

LSF0037  
Garrafa tipo 1  
Cons.: frag. fundo.  
V.: incolor esverdeado; impossível;  
crosta de corrosão branca e  
acastanhada.  
Dim. (mm): diâm. bordo ; diâm.  
base ; altura ; diâm. pontel 10.  
Téc.: vidro soprado. Téc. dec.: .  
Dec.: .

LSF0038  
Tipo não det.  
Cons.: frag. fundo? frag. parede?  
V.: azul claro; muitas bolhas  
pequenas e médias, alongadas;  
iridescente, crosta de corrosão  
branca iridescente.  
Dim. (mm): diâm. bordo ; diâm.  
base ; altura ; diâm. pontel .  
Téc.: vidro soprado. Téc. dec.: .  
Dec.: .

LSF0039  
Vidraça  
Cons.: frag. bordo.  
V.: incolor esverdeado; raras  
bolhas miúdas; ligeiramente  
iridescente.  
Dim. (mm): diâm. bordo 120; diâm.  
base ; altura ; diâm. pontel .  
Téc.: vidro soprado. Téc. dec.: .  
Dec.: .

LSF0040  
Vidraça  
Cons.: frag. bordo.  
V.: verde; raras bolhas miúdas;  
ligeiramente iridescente.  
Dim. (mm): diâm. bordo 140; diâm.  
base ; altura ; diâm. pontel .  
Téc.: vidro soprado. Téc. dec.: .  
Dec.: .

LSF0041  
Vidraça  
Cons.: frag. bordo.

V.: verde; raras bolhas miúdas;  
sem alterações evidentes.  
Dim. (mm): diâm. bordo 140; diâm.  
base ; altura ; diâm. pontel .  
Téc.: vidro soprado. Téc. dec.: .  
Dec.: .

LSF0042  
Vidraça  
Cons.: frag. bordo.  
V.: verde; raras bolhas miúdas;  
sem alterações evidentes.  
Dim. (mm): diâm. bordo 130; diâm.  
base ; altura ; diâm. pontel .  
Téc.: vidro soprado. Téc. dec.: .  
Dec.: .

LSF0044  
Copo de pé tipo B.2.2  
Cons.: frag. pé/copa.  
V.: incolor; raras bolhas pequenas;  
ligeiramente iridescente.  
Dim. (mm): diâm. bordo ; diâm.  
base ; altura ; diâm. pontel .  
Téc.: vidro soprado em molde. Téc.  
dec.: vidro soprado em molde?  
Dec.: decoração obtida por  
sopragem em molde na copa?.

LSF0045  
Garrafa tipo 5  
Cons.: frag. bordo/colo/corpo,  
fundo.  
V.: incolor esverdeado; muitas  
bolhas miúdas e pequenas;  
iridescente, crosta de corrosão  
branca e dourada.  
Dim. (mm): diâm. bordo 47; diâm.  
base 160; altura ; diâm. pontel .  
Téc.: vidro soprado. Téc. dec.: .  
Dec.: .

LSF0064  
Garrafa tipo 1  
Cons.: frag. colo.  
V.: incolor azulado; impossível;  
crosta branca iridescente, crosta de  
corrosão dourada.  
Dim. (mm): diâm. bordo ; diâm.  
base ; altura ; diâm. pontel .  
Téc.: . Téc. dec.: .  
Dec.: .



## MMC – Espólio conservado no Museu Nacional Machado de Castro, Coimbra

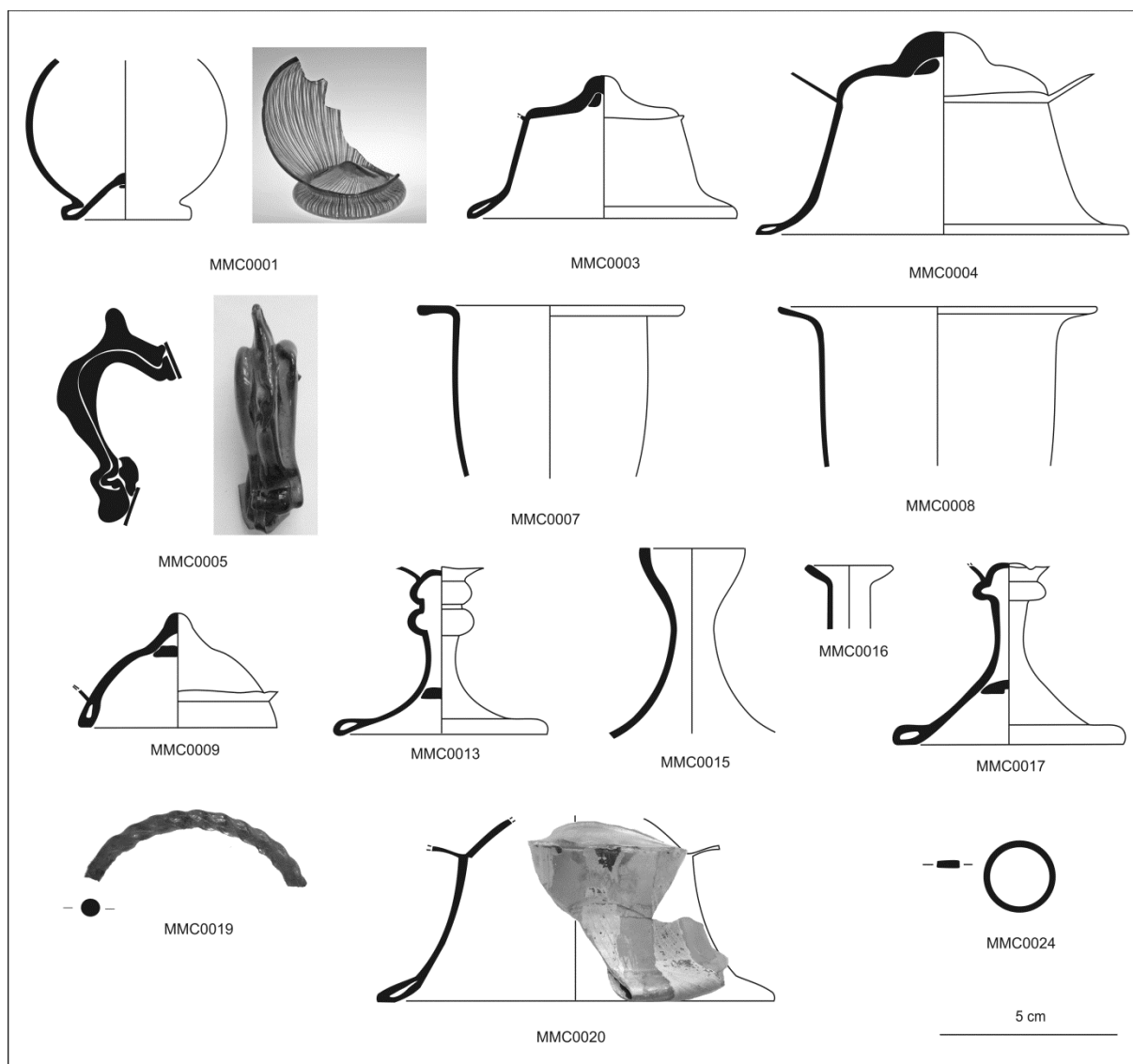

MMC0001 V176/1393

Galheta?

Cons.: frag. base, corpo.

V. incolor, branco opaco; sem bolhas; sem alterações evidentes.

Dim. (mm): diâm. bordo ; diâm. base

35; altura ; diâm. pontel .

Téc.: vidro soprado. Téc. dec.: filigrana - a *reticello*.

Dec.: filigrana a *reticello*, em v. branco opaco, com bolhas de ar distribuídas de forma não regular.

Datação: séc. XVI

"Coimbra, Claustro do Mosteiro de Santa Cruz, numa abóbada de uma capela, *ante* 1915/16".

MMC0002 V177/1314

Tipo não det.

Cons.: frag. base.

V. incolor, branco opaco.

Dim. (mm): diâm. bordo ; diâm. base ;

altura ; diâm. pontel .

Téc.: . Téc. dec.: .

Dec.: .

Datação: .

"Coimbra, Claustro do Mosteiro de Santa Cruz, numa abóbada de uma capela, *ante* 1915/16".

MMC0003 V187

Copo de pedestal tipo A.3

Cons.: frag. base.

V. incolor esverdeado; muitíssimas bolhas de miúdas até médias; iridescente, crosta de corrosão opaca escura.

Dim. (mm): diâm. bordo ; diâm. base

75; altura ; diâm. pontel 9.

Téc.: vidro soprado. Téc. dec.: .

Dec.: .

Datação: séc. XVII.

"Sítio das cozinhas de S. Bento".

MMC0004 V188

Copo de pedestal tipo A.3

Cons.: frag. base.

V. incolor azulado; raras bolhas miúdas e médias alongadas; iridescente, crosta de corrosão opaca branca.

Dim. (mm): diâm. bordo ; diâm. base

105; altura ; diâm. pontel 12.

Téc.: vidro soprado. Téc. dec.: .

Dec.: .

Datação: séc. XVII.

"Sítio das cozinhas de S. Bento".

MMC0005 V178/1395

Vaso com asa

Cons.: frag. asa.

V. azul; bolhas miúdas; sem alterações evidentes.

Dim. (mm): diâm. bordo ; diâm. base ;

altura ; diâm. pontel .

Téc.: pinças. Téc. dec.: .

Dec.: .

Datação: séc. XVII?

"Sítio das cozinhas de S. Bento".

MMC0006 V179

Vaso com asa

- Cons.: frag. parede com asa.  
V. incolor acinzentado; muitas bolhas de miúdas até médias, alongadas; sem alterações evidentes.  
Dim. (mm): diâm. bordo ; diâm. base ; altura ; diâm. pontel .  
Téc.: vidro soprado. Téc. dec.: vidro soprado em molde?, pinças.  
Dec.: caneluras salientes, diamantes repuxados?  
Datação: .  
"Sítio das cozinhas de S. Bento".
- MMC0007  
Urinol  
Cons.: frag. bordo, parede.  
V. verde-claro; muitíssimas bolhas de miúdas até grandes alongadas; 3 inclusões em forma de grãos opacos acastanhados; iridescente.  
Dim. (mm): diâm. bordo 75; diâm. base ; altura ; diâm. pontel .  
Téc.: vidro soprado. Téc. dec.: .  
Dec.: .  
Datação: .  
"Sítio das cozinhas de S. Bento".
- MMC0008  
Urinol  
Cons.: frag. bordo, parede.  
V. verde-claro; muitas bolhas miúdas e pequenas; iridescente.  
Dim. (mm): diâm. bordo 90; diâm. base ; altura ; diâm. pontel .  
Téc.: vidro soprado. Téc. dec.: .  
Dec.: .  
Datação: .  
"Sítio das cozinhas de S. Bento".
- MMC0009/10 V212/213  
Garrafa tipo 1  
Cons.: frag. base.  
V. incolor esverdeado; muitas bolhas miúdas e pequenas; iridescente, crosta de corrosão opaca branca.  
Dim. (mm): diâm. bordo ; diâm. base 52; altura ; diâm. pontel 14.  
Téc.: vidro soprado. Téc. dec.: .  
Dec.: .  
Datação: .  
Coimbra, Criptopórtico, encontrado em 1990.
- MMC0012  
Tipo não det.  
Cons.: frag. parede.  
V. verde azulado; muitíssimas bolhas de miúdas até grandes; iridescente.  
Dim. (mm): diâm. bordo ; diâm. base ; altura ; diâm. pontel .  
Téc.: . Téc. dec.: .  
Dec.: .  
Datação: .  
Coimbra, Criptopórtico, encontrado em 1990.
- MMC0013 V215  
Copo de pé tipo A.3  
Cons.: frag. pé/base.  
V. verde acinzentado; bolhas miúdas e pequenas; iridescente, crosta de corrosão opaca bege.  
Dim. (mm): diâm. bordo ; diâm. base 60; altura ; diâm. pontel 11.  
Téc.: vidro soprado em molde? Téc. dec.: vidro soprado em molde?
- Dec.: caneluras verticais?  
Datação: segunda metade do séc. XVI – séc. XVII.  
Coimbra, Criptopórtico, encontrado em 1990.
- MMC0015  
Frasco? Perfumador?  
Cons.: frag. bordo/colo.  
V. azul; bolhas miúdas e pequenas; iridescente, crosta de corrosão opaca branca.  
Dim. (mm): diâm. bordo 30; diâm. base ; altura ; diâm. pontel .  
Téc.: vidro soprado. Téc. dec.: vidro soprado em molde?  
Dec.: caneluras verticais? em leve relevo.  
Datação: séc. XVI?  
Coimbra, "Galerias (criptopórtico)".
- MMC0016  
Garrafa tipo 1  
Cons.: frag. bordo/colo.  
V. incolor; iridescente, crosta de corrosão opaca bege.  
Dim. (mm): diâm. bordo 21; diâm. base ; altura ; diâm. pontel .  
Téc.: vidro soprado. Téc. dec.: .  
Dec.: .  
Datação: .  
Coimbra, "Galerias (criptopórtico)".
- MMC0017  
Copo de pé tipo A.2  
Cons.: frag. pé/base.  
V. incolor acinzentado; bolhas miúdas e pequenas; iridescente, crosta de corrosão opaca branca e escura.  
Dim. (mm): diâm. bordo ; diâm. base 63; altura ; diâm. pontel 15.  
Téc.: vidro soprado. Téc. dec.: .  
Dec.: .  
Datação: séc. XVI – início XVII.  
Coimbra, "Galerias (criptopórtico)".
- MMC0018  
Bracelete tipo não det.  
Cons.: frag.  
V. amarelo escuro (negro opaco à vista); ligeira crosta de corrosão opaca bege.  
Dim. (mm): diâm. bordo ; diâm. base ; altura ; diâm. pontel .  
Téc.: . Téc. dec.: .  
Dec.: .  
Datação: .  
Coimbra, "Galerias (criptopórtico)".
- MMC0019  
Bracelete tipo 4  
Cons.: frag.  
V. amarelo; bolhas miúdas; sem alterações evidentes.  
Dim. (mm): diâm. bordo ; diâm. base ; altura ; diâm. pontel .  
Téc.: . Téc. dec.: .  
Dec.: .  
Datação: séc. XV- XVII.  
Coimbra, "Galerias (criptopórtico)".
- MMC0020  
Copo de pedestal tipo A.2  
Cons.: frag. base.  
V. incolor azulado; muitas bolhas miúdas e pequenas; iridescente, crosta
- de corrosão opaca branca e escura.  
Dim. (mm): diâm. bordo ; diâm. base 110; altura ; diâm. pontel .  
Téc.: vidro soprado. Téc. dec.: filigrana.  
Dec.: canas em filigrana a *retortoli*, fios brancos opacos, aplicadas verticalmente.  
Datação: segunda metade do séc. XVI – séc. XVII.  
Coimbra, "Galerias (criptopórtico)".
- MMC0021  
Garrafa tipo 1?  
Cons.: frag. base.  
V. verde-claro; muitas bolhas miúdas e pequenas; iridescente, crosta de corrosão opaca dourada.  
Dim. (mm): diâm. bordo ; diâm. base 61; altura ; diâm. pontel 10.  
Téc.: vidro soprado. Téc. dec.: .  
Dec.: .  
Datação: .  
s.l., s.d.
- MMC0022  
Urinol  
Cons.: frag. base.  
V. verde; bolhas miúdas e pequenas; ligeiramente iridescente.  
Dim. (mm): diâm. bordo ; diâm. base 44; altura ; diâm. pontel 15.  
Téc.: vidro soprado. Téc. dec.: .  
Dec.: .  
Datação: .  
s.l., s.d.
- MMC0023  
Copo não det.  
Cons.: frag. base.  
V. azul claro; raras bolhas pequenas; iridescente, corrosão, crosta de corrosão opaca branca.  
Dim. (mm): diâm. bordo ; diâm. base 70; altura ; diâm. pontel 9.  
Téc.: vidro soprado. Téc. dec.: .  
Dec.: .  
Datação: .  
s.l., s.d.
- MMC0024  
Anel  
Cons.: inteiro.  
V. negro opaco; iridescente, crosta de corrosão branca iridescente.  
Dim. (mm): diâm. bordo ; diâm. base ; altura ; diâm. pontel .  
Téc.: . Téc. dec.: .  
Dec.: .  
Datação: .  
s.l., s.d.
- MMC0025  
Vaso com asa  
Cons.: frag. asa.  
V. verde-claro; bolhas miúdas e pequenas; ligeira crosta de corrosão opaca dourada.  
Dim. (mm): diâm. bordo ; diâm. base ; altura ; diâm. pontel .  
Téc.: pinças. Téc. dec.: .  
Dec.: .  
Datação: .  
s.l., s.d.

## MOU – Moura, Espólio conservado no Museu Municipal de Moura

### Observações à cronologia

Faltando qualquer informação cronológica derivada da estratigrafia, considerámos o espólio como datado do séc. XVII., com base na tipologia dos objectos encontrados.

Foto das peças MOU0422, MOU04223, MOU0424, MOU0426, MOU0482: © Câmara Municipal de Moura.



MOU0419 e MOU0441



MOU0422



MOU0423



MOU0424



MOU0425



MOU0426



MOU0427



MOU0428



MOU0438



MOU0439



MOU0482



MOU0490

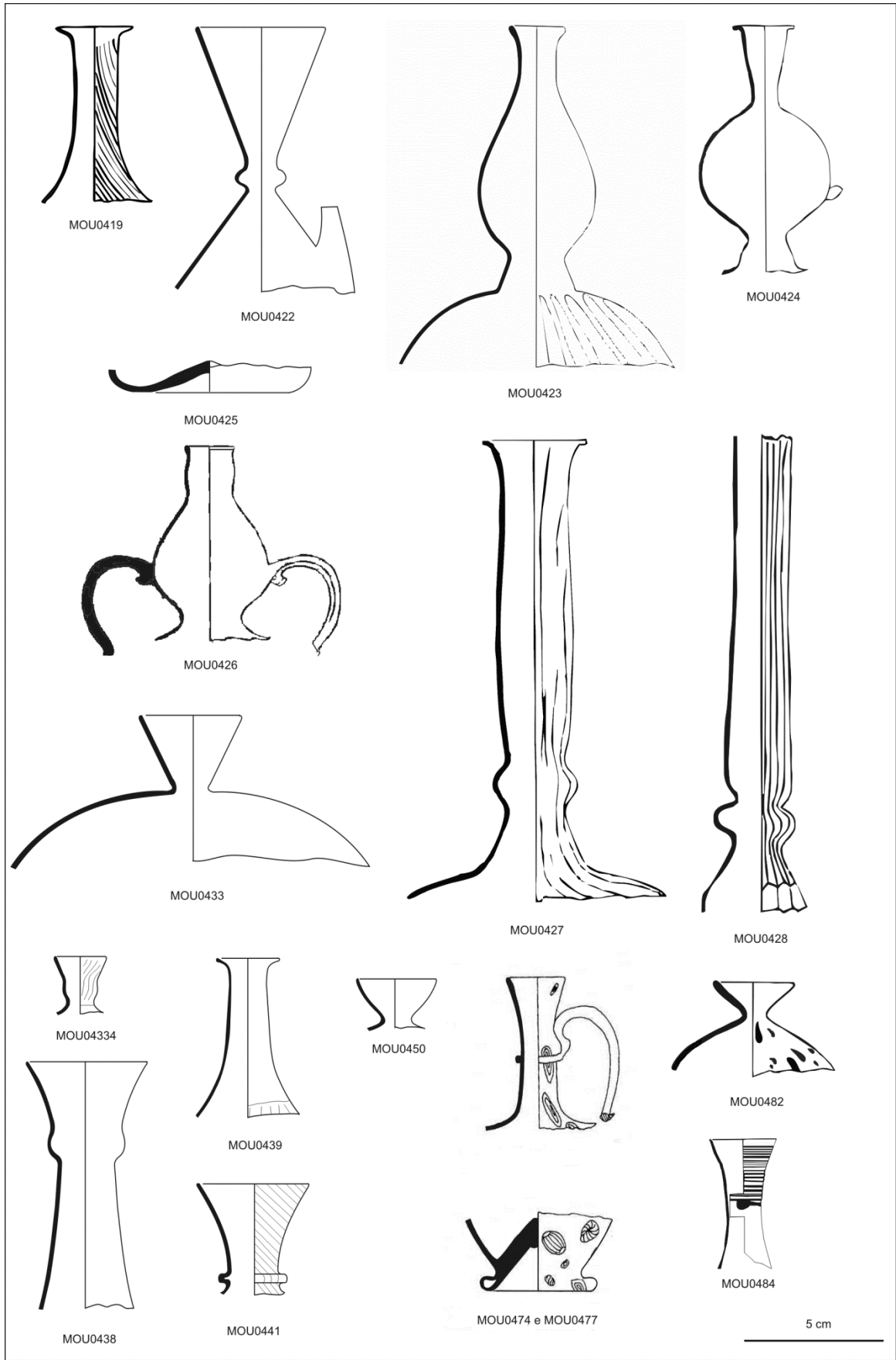

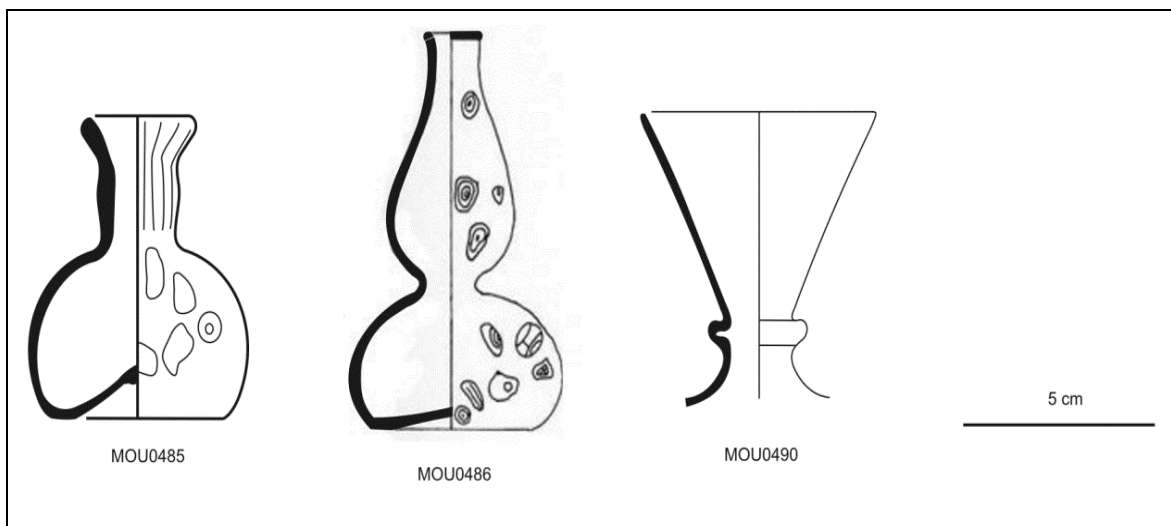

MOU0419 1366

Garrafa tipo 1

Cons.: frag. bordo/colo/corpo.

V. incolor; muitas bolhas miúdas; iridescente.

Dim. (mm): diâm. bordo 42; diâm. base ; altura ; diâm. pontel .

Téc.: vidro soprado. Téc. dec.: vidro soprado em molde.

Dec.: caneluras oblíquas, a partir do bordo.

Convento de Santa Clara.

MOU0422 1369

Galheta

Cons.: frag. bordo/colo/corpo/bico.

V. incolor esverdeado; raras bolhas miúdas; iridescente.

Dim. (mm): diâm. bordo 58; diâm. base ; altura ; diâm. pontel .

Téc.: vidro soprado em molde, meia moldagem. Téc. dec.: vidro soprado em molde, meia moldagem?

Dec.: .

Convento de Santa Clara.

MOU0423 1370

Cabaça tipo 2

Cons.: frag. bordo/colo/corpo.

V. incolor esverdeado; bolhas miúdas e médias; iridescente, crosta de corrosão branca iridescente.

Dim. (mm): diâm. bordo 24; diâm. base ; altura ; diâm. pontel .

Téc.: vidro soprado. Téc. dec.: vidro soprado em molde, meia moldagem.

Dec.: caneluras verticais a partir da base do colo.

MOU0424 1371

Cabaça tipo 1

Cons.: frag. bordo/colo/corpo.

V. incolor esverdeado; raras bolhas miúdas; iridescente, crosta de corrosão branca iridescente.

Dim. (mm): diâm. bordo 26; diâm. base ; altura ; diâm. pontel .

Téc.: vidro soprado. Téc. dec.: .

Dec.: .

Convento de Santa Clara

MOU0425 1372

Frasco tipo não det.

Cons.: frag. base.

V. vermelho lacre opaco.

Dim. (mm): diâm. bordo ; diâm. base 56; altura ; diâm. pontel .

Téc.: . Téc. dec.: .

Dec.: .

MOU0426 1373

Cabaça tipo 1

Cons.: frag. bordo/colo/corpo.

V. azul transparente, branco opaco; bolhas miúdas e médias; iridescente.

Dim. (mm): diâm. bordo 19; diâm. base ; altura ; diâm. pontel .

Téc.: vidro soprado. Téc. dec.: fios aplicados.

Dec.: um fio em v. branco opaco aplicado a formar o bordo.

Convento de Santa Clara.

MOU0427 1374

Garrafa tipo 2

Cons.: frag. bordo/colo/corpo.

V. incolor esverdeado; raras bolhas médias; iridescente, crosta de corrosão branca iridescente.

Dim. (mm): diâm. bordo 35; diâm. base ; altura ; diâm. pontel .

Téc.: vidro soprado. Téc. dec.: vidro soprado em molde, meia moldagem.

Dec.: caneluras verticais, a partir da base do bordo; no corpo, são mais afastadas, com evidente uso da meia moldagem; há solução de continuidade entre as caneluras do colo e as do corpo: uso de 2 moldes diferentes.

Convento de Santa Clara.

MOU0428 1375

Garrafa tipo 2

Cons.: frag. colo/corpo.

V. incolor esverdeado; raras bolhas médias; iridescente, crosta de corrosão branca iridescente.

Dim. (mm): diâm. bordo ; diâm. base ; altura ; diâm. pontel .

Téc.: vidro soprado. Téc. dec.: vidro soprado em molde, meia moldagem.

Dec.: caneluras verticais, a partir do bordo, bem marcadas; continuam no corpo, com evidente uso da meia moldagem; sem solução de continuidade: uso de um único molde.

Convento de Santa Clara.

MOU0431 1378

Garrafa tipo 2

Cons.: frag. colo/corpo.

V. incolor esverdeado; raras bolhas miúdas; iridescente, crosta de corrosão branca iridescente.

Dim. (mm): diâm. bordo ; diâm. base ; altura ; diâm. pontel .

Téc.: vidro soprado. Téc. dec.: vidro soprado em molde, meia moldagem.

Dec.: caneluras verticais; no corpo, aparecem caneluras afastadas, com evidente meia moldagem; há solução de continuidade entre as caneluras do colo e as do corpo: uso de 2 moldes diferentes.

Convento de Santa Clara.

MOU0433 1380

Frasco tipo 4.1

Cons.: frag. bordo/colo/corpo.

V. azul; muitas bolhas miúdas; iridescente, crosta de corrosão branca iridescente.

Dim. (mm): diâm. bordo 35; diâm. base ; altura ; diâm. pontel .

Téc.: vidro soprado. Téc. dec.: vidro soprado em molde, meia moldagem.

Dec.: caneluras verticais, a partir do ombro.

Convento de Santa Clara.

MOU0434 1381

Frasco tipo 4.1

Cons.: frag. bordo/colo/corpo.



V. azul; muitas bolhas miúdas; iridescente, crosta branca iridescente no interior.  
Dim. (mm): diâm. bordo 25; diâm. base ; altura ; diâm. pontel .  
Téc.: vidro soprado. Téc. dec.: vidro soprado em molde.  
Dec.: caneluras verticais.  
Convento de Santa Clara.

MOU0438 1385  
Garrafa tipo 3.2  
Cons.: frag. bordo/colo.  
V. incolor; raras bolhas médias, alongadas; iridescente, crosta de corrosão branca iridescente.  
Dim. (mm): diâm. bordo 43; diâm. base ; altura ; diâm. pontel .  
Téc.: vidro soprado. Téc. dec.: .  
Dec.: .  
Convento de Santa Clara.

MOU0439 1386  
Garrafa tipo 4  
Cons.: frag. bordo/colo/corpo.  
V. incolor esverdeado; raras bolhas médias; iridescente, crosta de corrosão branca iridescente.  
Dim. (mm): diâm. bordo 34; diâm. base ; altura ; diâm. pontel .  
Téc.: vidro soprado. Téc. dec.: vidro soprado em molde, meia moldagem.  
Dec.: caneluras verticais a partir da base do colo.  
Convento de Santa Clara.

MOU0441 1388  
Frasco tipo 3  
Cons.: frag. bordo/colo.  
V. incolor esverdeado; raras bolhas miúdas; iridescente.  
Dim. (mm): diâm. bordo 41; diâm. base ; altura ; diâm. pontel .  
Téc.: vidro soprado. Téc. dec.: vidro soprado em molde.  
Dec.: caneluras oblíquas, a partir do bordo.  
Convento de Santa Clara.

MOU0450 1398  
Frasco tipo 4.1  
Cons.: frag. bordo/colo/corpo.  
V. azul; bolhas miúdas; iridescente.  
Dim. (mm): diâm. bordo 35; diâm. base ; altura ; diâm. pontel .  
Téc.: vidro soprado. Téc. dec.: .  
Dec.: .

Convento de Santa Clara.  
MOU0474 1422  
Galheta  
Cons.: frag. bordo/colo/corpo/asa.  
V. azul transparente; branco opaco, vermelho opaco; crosta de corrosão branca opaca.  
Dim. (mm): diâm. bordo 21; diâm. base ; altura ; diâm. pontel .  
Téc.: vidro soprado. Téc. dec.: secções de canas rosetas aplicadas.  
Dec.: secções de canas rosetas aplicadas (*millefiori*).  
Convento de Santa Clara.

MOU0477 1524  
Galheta  
Cons.: frag. fundo, corpo.  
V. azul transparente; branco opaco, vermelho opaco; crosta de corrosão branca iridescente.  
Dim. (mm): diâm. bordo ; diâm. base 39; altura ; diâm. pontel .  
Téc.: vidro soprado. Téc. dec.: secções de canas rosetas aplicadas.  
Dec.: secções de canas roseta aplicadas (*millefiori*).  
Convento de Santa Clara.

MOU0482 1529  
Frasco tipo 4.1  
Cons.: frag. bordo/colo/corpo.  
V. azul transparente; branco opaco, vermelho opaco; raras bolhas miúdas; crosta de corrosão branca iridescente.  
Dim. (mm): diâm. bordo 26; diâm. base ; altura ; diâm. pontel .  
Téc.: vidro soprado. Téc. dec.: vidro soprado em molde; *pick-up*.  
Dec.: caneluras verticais, em leve saliência, a partir da base do colo; pingos de v. opaco vermelho e branco, monocromáticos ou bicromáticos, no colo e no corpo.

MOU0484 1395  
Garrafa tipo 1  
Cons.: frag. bordo/colo.  
V. incolor esverdeado; bolhas médias; iridescente, crosta de corrosão branca iridescente.  
Dim. (mm): diâm. bordo 35; diâm. base ; altura ; diâm. pontel .

Téc.: vidro soprado. Téc. dec.: fios aplicados.  
Dec.: um fio subtil, do mesmo vidro da peça, aplicado em espiral a partir de 4 mm do bordo, dando 16 voltas.  
Convento de Santa Clara.

MOU0485 1533  
Frasco tipo 4.2  
Cons.: inteiro - pequena falta no bordo.  
V. azul transparente, branco opaco, prov. vermelho opaco; espessa crosta de corrosão metálica acastanhada afectando, sobretudo, as secções de canas aplicadas.  
Dim. (mm): diâm. bordo 25; diâm. base 30; altura 65; diâm. pontel 7.  
Téc.: vidro soprado. Téc. dec.: vidro soprado em molde, secções de canas rosetas aplicadas, fios aplicados.  
Dec.: um cordão de v. branco opaco enrolado entorno do bordo; caneluras verticais, salientes no colo, ténues no corpo; secções de canas rosetas aplicadas no colo e no corpo; a alteração impede a descrição das canas (*millefiori*).  
Convento de Santa Clara.

MOU0486 1534  
Cabaça tipo 4.a  
Cons.: inteiro - pequena lacuna no bordo.  
V. azul transparente; branco opaco, vermelho opaco.  
Dim. (mm): diâm. bordo 30; diâm. base 38; altura 100; diâm. pontel .  
Téc.: vidro soprado. Téc. dec.: .  
Dec.: secções de canas rosetas (*millefiori*).

MOU0490 1368?  
Frasco tipo 3  
Cons.: frag. bordo/colo/corpo.  
V. incolor esverdeado; bolhas miúdas; iridescente, crosta de corrosão branca iridescente.  
Dim. (mm): diâm. bordo 59; diâm. base ; altura ; diâm. pontel .  
Téc.: vidro soprado. Téc. dec.: .  
Dec.: .  
Convento de Santa Clara.

## PMF – Beja, Avenida Miguel Fernandes

### Observações

Os desenhos são apresentados por formas e tipos.



PMF0151



PMF0254



PMF0387



PMF0510



PMF0527



PMF0546



PMF0558



PMF0568



PMF0589



PMF0996

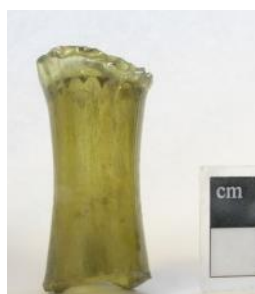

PMF1017



PMF1023

COPOS TIPO 1

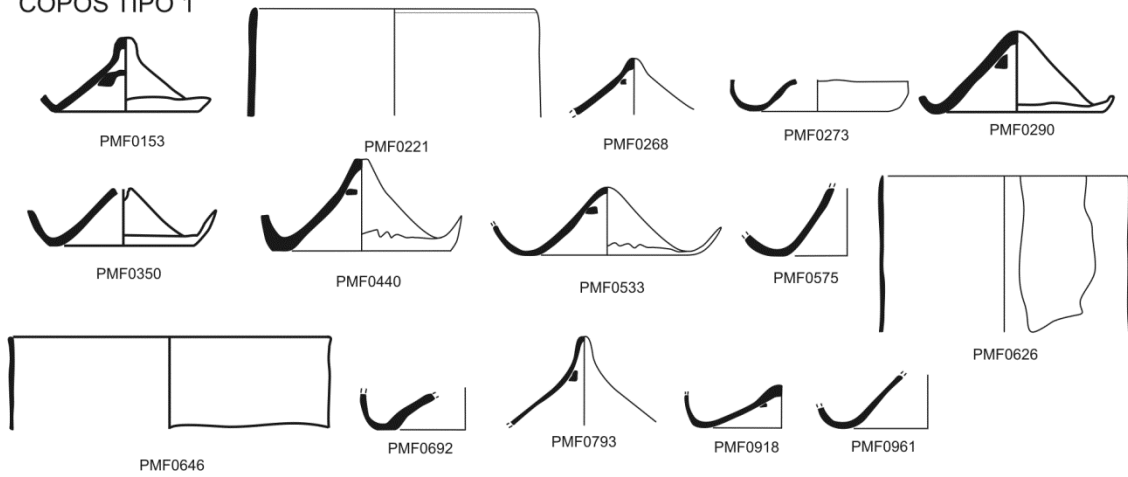

COPOS TIPO 2

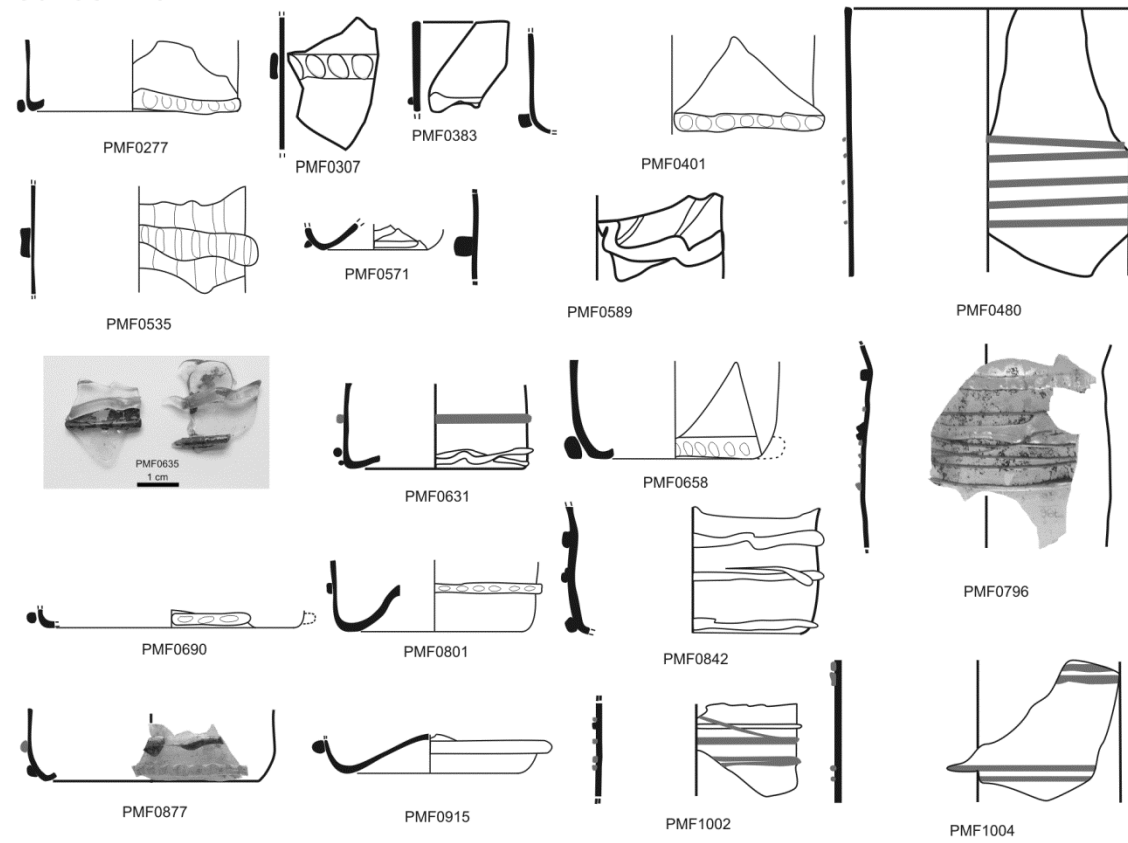

COPOS TIPO 3



5 cm

COPOS TIPO 5.1

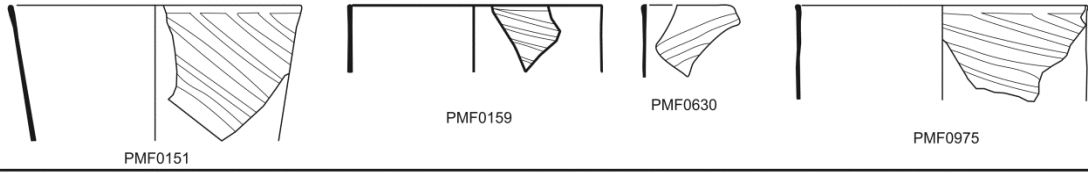

COPOS TIPO 5.2

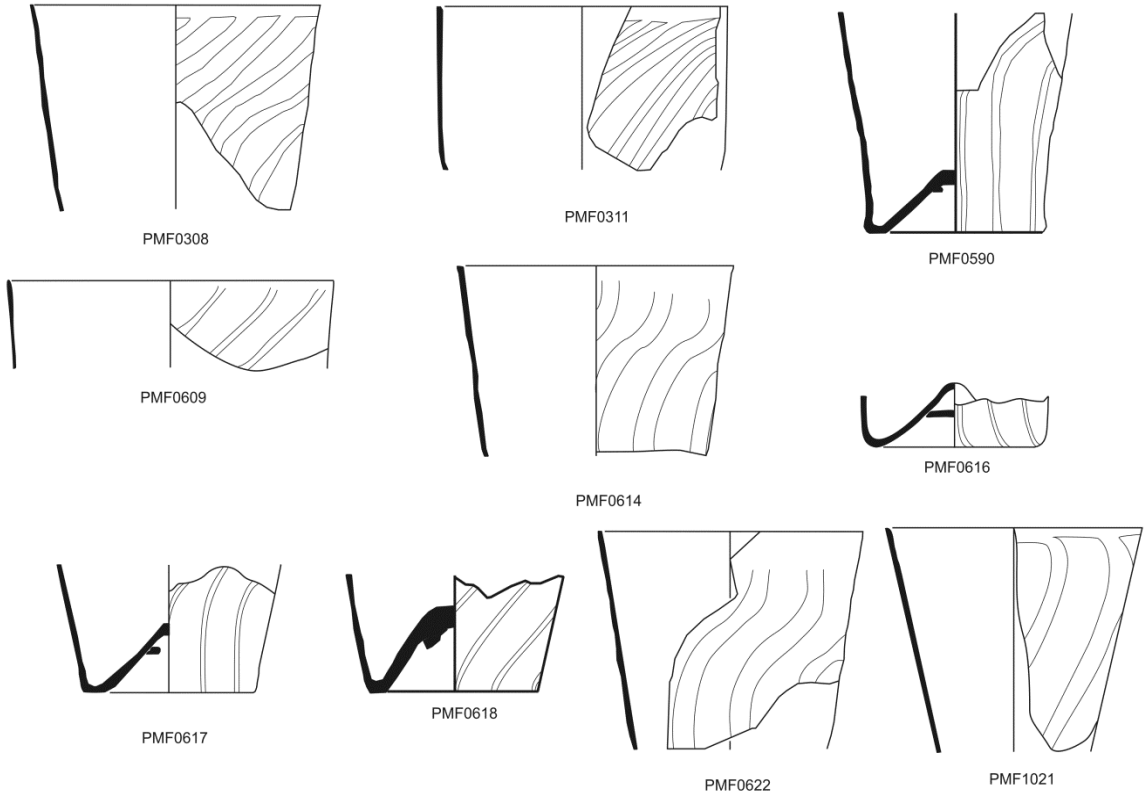

COPOS TIPO 5

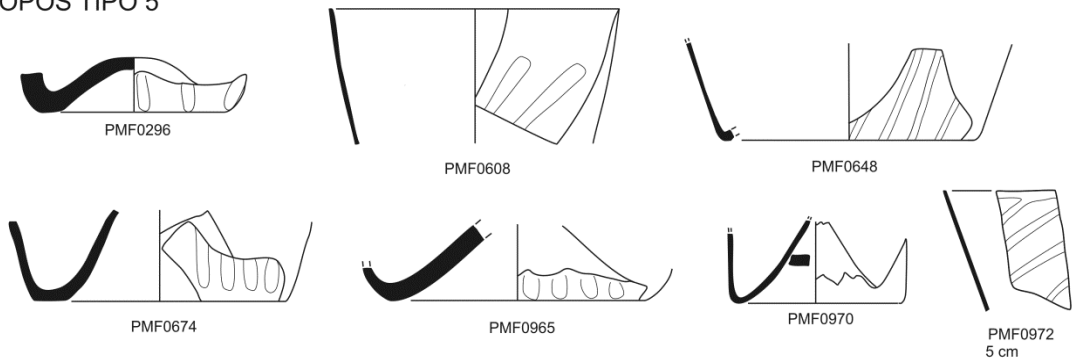

COPOS TIPO 6.1

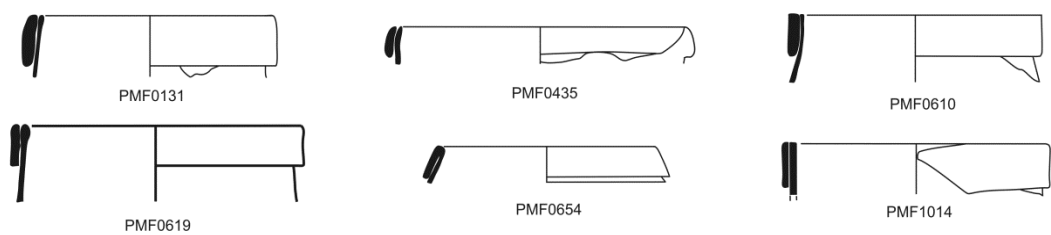

COPOS TIPO 6.2

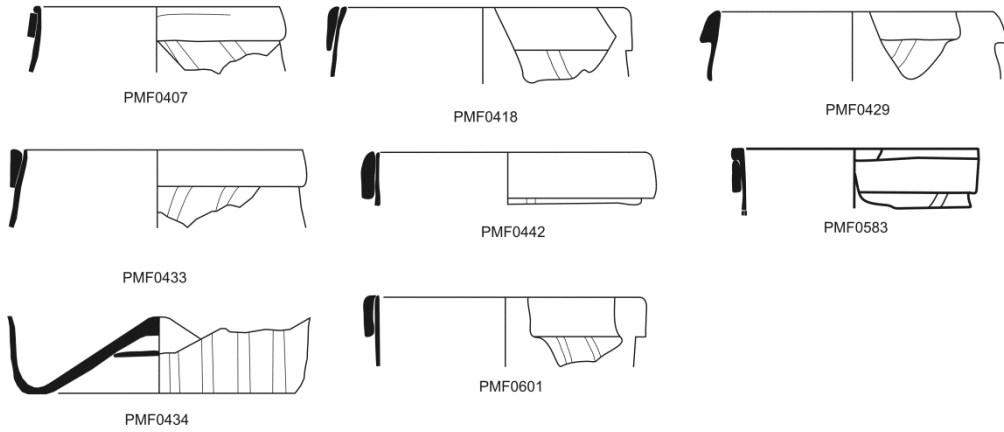

COPOS TIPO 7.1, 7.2 E 7.3

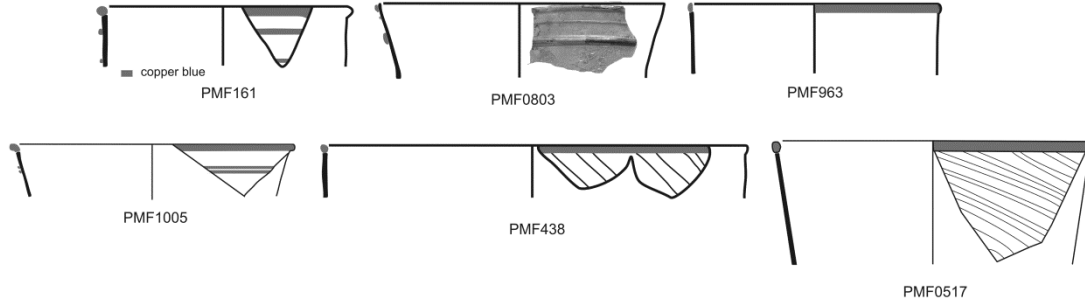

COPO TIPO 8

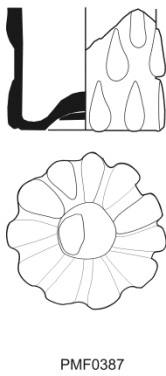

COPO TIPO 10.1

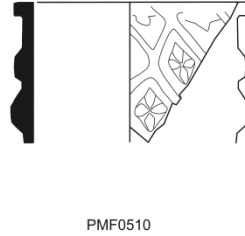

COPO TIPO 14.1

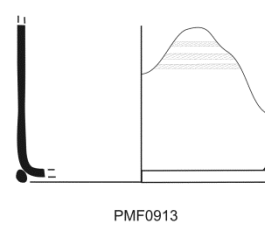

COPOS DE PEDESTAL TIPO A.2

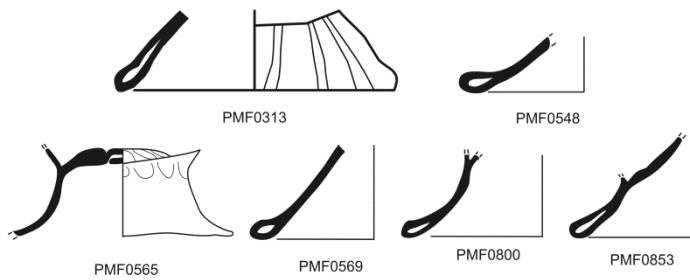

COPOS DE PEDESTAL TIPO A.3



5 cm

COPOS DE PÉ TIPO A.1

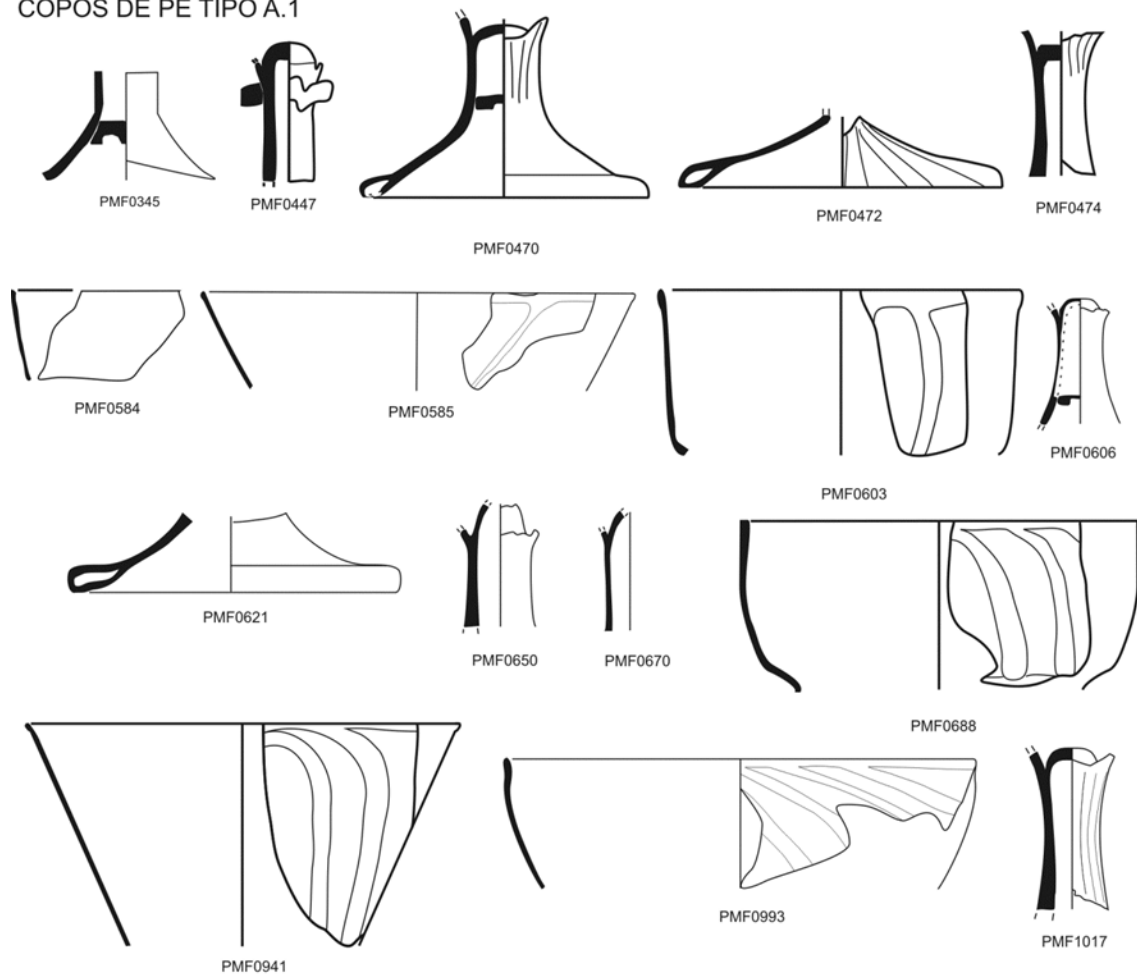

COPOS DE PÉ TIPO A.2

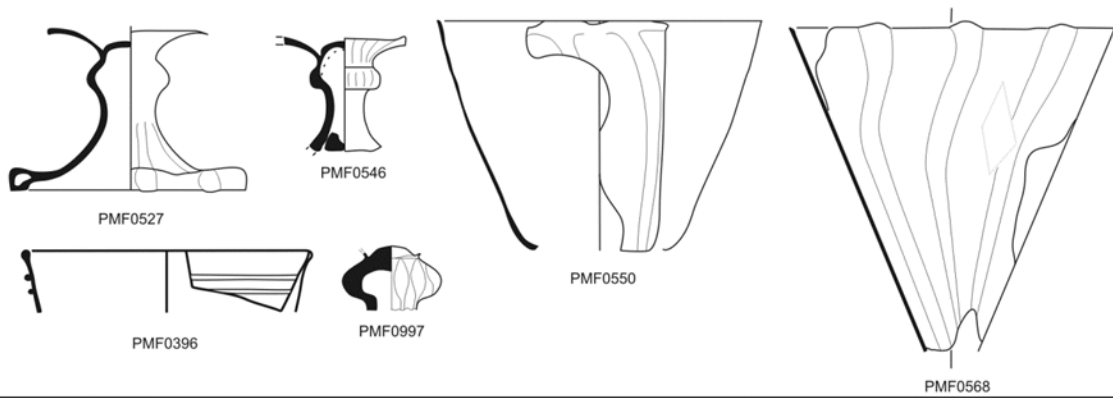

COPOS DE PÉ TIPO A.3

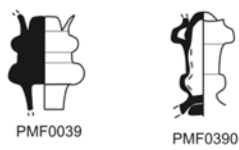

COPOS DE PÉ TIPO A.5



COPOS DE PÉ TIPO A

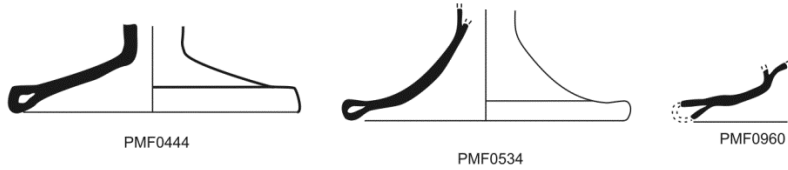

COPOS DE PÉ DE TIPO INDETERMINADO

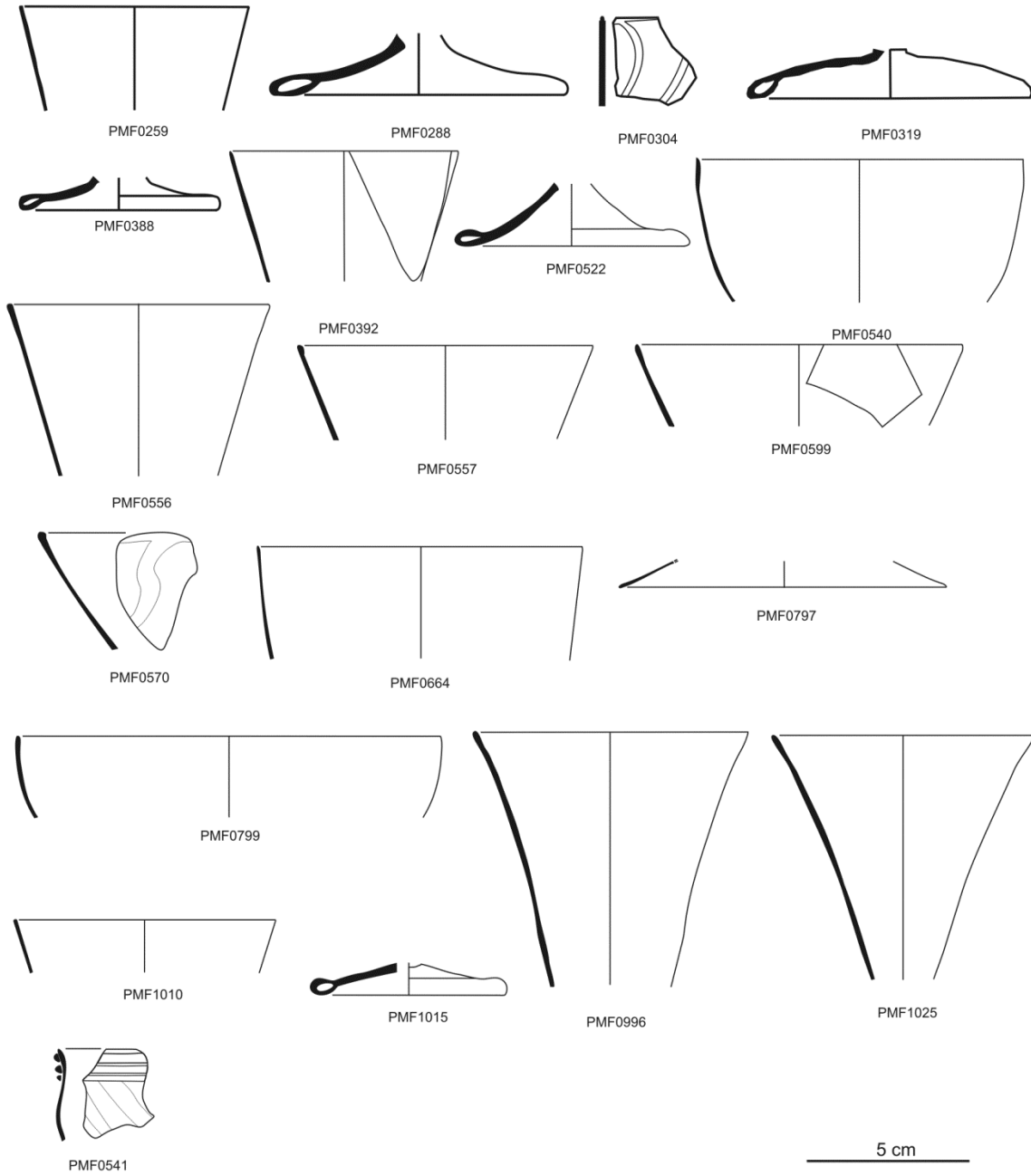

GARRAFAS TIPO 1

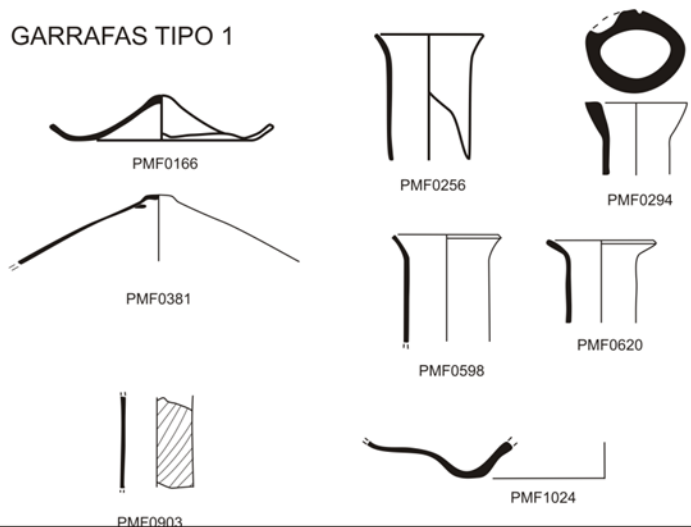

FRASCO ?



FRASQUINHO ?



JARRO TIPO 4

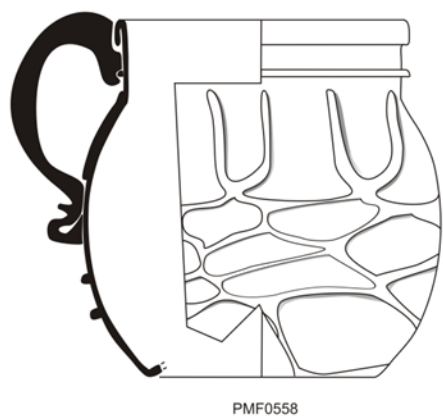

TAÇAS TIPO 5

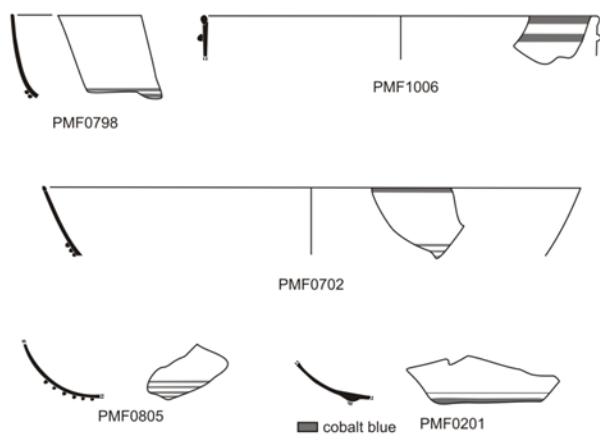

TAÇAS ?



LAMPARINAS TIPO 1

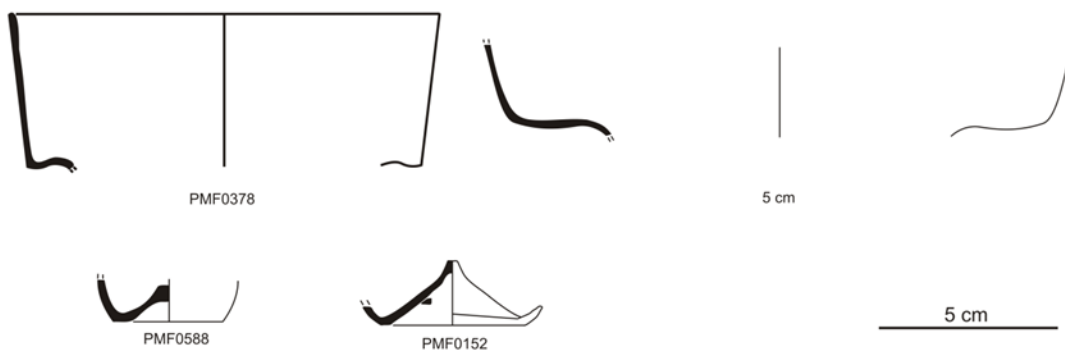



LAMPARINAS ?

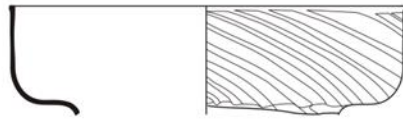

PMF0116



PMF0134



PMF0940



PMF1018

URINOL



PMF0560



PMF0561

BRACELETE TIPO 1



PMF0604

BRACELETE TIPO 2



PMF1008

BRACELETES TIPO 3

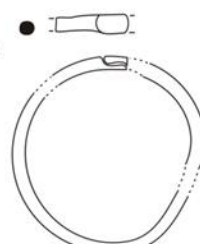

PMF0980



PMF0998

BRACELETES TIPO 4



PMF0983



PMF0985



PMF0469

BRACELETES TIPO 5



PMF0346



PMF0523



PMF0978

BRACELETE TIPO 6



PMF623

OUTROS e NÃO DET.

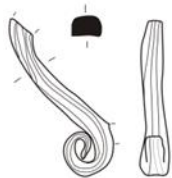

PMF0528



PMF1023



PMF0552



PMF0602



PMF0117



PMF0952



PMF0904



PMF0347



PMF0530

5 cm

PMF0037  
Copo tipo 7.2?  
Cons.: frag. parede decorada.  
V. incolor, azul-turquesa  
transparente; iridescente.  
Dim. (mm): diâm. bordo ; diâm.  
base ; altura ; diâm. pontel .  
Téc.: vidro soprado. Téc. dec.:  
fios aplicados.  
Dec.: fios horizontais paralelos  
aplicados, em v. azul.  
Datação contexto: .  
UE 28.

PMF0038  
Tipo não det.  
Cons.: peq. frag. parede.  
V. incolor; .  
Dim. (mm): diâm. bordo ; diâm.  
base ; altura ; diâm. pontel .  
Téc.: . Téc. dec.: .  
Dec.: .  
Datação contexto: .  
UE 28.

PMF0039  
Copo de pé tipo A.3  
Cons.: frag. pé.  
V. incolor acinzentado?; crosta de  
corrosão branca iridescente.  
Dim. (mm): diâm. bordo ; diâm.  
base ; altura ; diâm. pontel .  
Téc.: vidro soprado. Téc. dec.: .  
Dec.: .  
Datação contexto: .  
Silo caneiro; UE 31.

PMF0070  
Tipo não det.  
Cons.: peq. frag. parede.  
V. verde.  
Dim. (mm): diâm. bordo ; diâm.  
base ; altura ; diâm. pontel .  
Téc.: . Téc. dec.: .  
Dec.: .  
Datação contexto: .  
Silo 1; UE 2; NA 3.

PMF0071  
Cons.: frag. bordo.  
V. verde.  
Dim. (mm): diâm. bordo ; diâm.  
base ; altura ; diâm. pontel .  
Téc.: . Téc. dec.: .  
Dec.: .  
Datação contexto: .  
Silo 1; UE 2; NA 3.

PMF0072  
Tipo não det.  
Cons.: frag. parede.  
V. incolor.  
Dim. (mm): diâm. bordo ; diâm.  
base ; altura ; diâm. pontel .  
Téc.: . Téc. dec.: .  
Dec.: .  
Datação contexto: .  
Silo 1; UE 2; NA 3.

PMF0073  
Cons.: frag. parede decorada.  
V. azul-claro.  
Dim. (mm): diâm. bordo ; diâm.  
base ; altura ; diâm. pontel .

Téc.: . Téc. dec.: .  
Dec.: .  
Datação contexto: .  
Silo 1; UE 2; NA 3.

PMF0074  
Cons.: frag. bordo? base?  
V. azul-claro.  
Dim. (mm): diâm. bordo ; diâm.  
base ; altura ; diâm. pontel .  
Téc.: . Téc. dec.: .  
Dec.: .  
Datação contexto: .  
Silo 1; UE 2; NA 3.

PMF0075  
Tipo não det.  
Cons.: frag. parede.  
V. azul.  
Dim. (mm): diâm. bordo ; diâm.  
base ; altura ; diâm. pontel .  
Téc.: . Téc. dec.: .  
Dec.: .  
Datação contexto: .  
Silo 1; UE 30; NA .

PMF0076  
Copo tipo 7.2?  
Cons.: frag. parede decorada.  
V. incolor, azul; raras bolhas  
miúdas; ligeiramente iridescente.  
Dim. (mm): diâm. bordo ; diâm.  
base ; altura ; diâm. pontel .  
Téc.: vidro soprado. Téc. dec.:  
fios aplicados.  
Dec.: fios horizontais paralelos  
aplicados, em v. azul.  
Datação contexto: .  
Silo 1; UE 32; NA .

PMF0113  
Tipo não det.  
Cons.: frag. parede decorada.  
V. verde amarelado.  
Dim. (mm): diâm. bordo ; diâm.  
base ; altura ; diâm. pontel .  
Téc.: vidro soprado em molde.  
Téc. dec.: vidro soprado em  
molde.  
Dec.: caneluras.  
Datação contexto: .  
Silo 4; UE 8; NA 2.

PMF0114  
Copo de pé tipo não det.  
Cons.: frag. base.  
V. verde amarelado; bolhas  
miúdas e pequenas; crosta de  
corrosão dourada.  
Dim. (mm): diâm. bordo ; diâm.  
base ; altura ; diâm. pontel .  
Téc.: vidro soprado. Téc. dec.: .  
Dec.: .  
Datação contexto: .  
Silo 4; UE 8; NA 2.

PMF0115  
Taça tipo 6?  
Cons.: frag. bordo/corpo.  
V. verde-claro; muitas bolhas  
pequenas e médias alongadas;  
ligeiramente iridescente.  
Dim. (mm): diâm. bordo 100;  
diâm. base ; altura ; diâm. pontel  
Téc.: vidro soprado. Téc. dec.: .

Dec.: .  
Datação contexto: .  
Silo 4; UE 8; NA 3.

PMF0116  
Lamparina tipo 1?  
Cons.: frag. bordo/corpo.  
V. verde azeitona claro;  
muitíssimas bolhas miúdas e  
pequenas; sem alteração.  
Dim. (mm): diâm. bordo 110;  
diâm. base ; altura ; diâm. pontel  
Téc.: vidro soprado em molde.  
Téc. dec.: vidro soprado em  
molde.  
Dec.: caneluras oblíquas, a partir  
da base do bordo, inclinadas para  
a direita.  
Datação contexto: .  
Silo 4; UE 8; NA 3.

PMF0117  
Tipo não det.  
Cons.: frag.  
V. verde; bolhas pequenas;  
iridescente.  
Dim. (mm): diâm. bordo ; diâm.  
base ; altura ; diâm. pontel .  
Téc.:? Téc. dec.: .  
Dec.: .  
Datação contexto: .  
Silo 4; UE 8; NA 3.

PMF0118  
Copo tipo 7.2?  
Cons.: frag. parede decorada.  
V. incolor, azul; bolhas miúdas;  
iridescente.  
Dim. (mm): diâm. bordo ; diâm.  
base ; altura ; diâm. pontel .  
Téc.: vidro soprado. Téc. dec.:  
fios aplicados.  
Dec.: fios horizontais paralelos  
aplicados, em v. azul e incolor.  
Datação contexto: .  
Silo 4; UE 8; NA 3.

PMF0119  
Tipo não det.  
Cons.: peq. frag. parede.  
V. verde.  
Dim. (mm): diâm. bordo ; diâm.  
base ; altura ; diâm. pontel .  
Téc.: . Téc. dec.: .  
Dec.: .  
Datação contexto: .  
Silo 4; UE 8; NA 3.

PMF0120  
Copo de pé tipo não det.  
Cons.: frag. base?  
V. verde azeitona; muitas bolhas  
pequenas e médias; ligeiramente  
iridescente.  
Dim. (mm): diâm. bordo ; diâm.  
base 80; altura ; diâm. pontel .  
Téc.: vidro soprado. Téc. dec.: .  
Dec.: .  
Datação contexto: .  
Silo 4; UE 8; NA 4.

PMF0121  
Tipo não det.  
Cons.: frag. fundo.  
V. não det.; espessa crosta de

corrosão escura.  
Dim. (mm): diâm. bordo ; diâm. base ; altura ; diâm. pontel 14.  
Téc.: vidro soprado. Téc. dec.: .  
Dec.: .  
Datação contexto: .  
Silo 4; UE 8; NA 4.

PMF0122  
Tipo não det.  
Cons.: peq. frag. parede.  
V. incolor amarelado.  
Dim. (mm): diâm. bordo ; diâm. base ; altura ; diâm. pontel .  
Téc.: . Téc. dec.: .  
Dec.: .  
Datação contexto: .  
Silo 5; UE 10; NA 3.

PMF0123  
Tipo não det.  
Cons.: peq. frag. parede.  
V. azul-claro.  
Dim. (mm): diâm. bordo ; diâm. base ; altura ; diâm. pontel .  
Téc.: . Téc. dec.: .  
Dec.: .  
Datação contexto: .  
Silo 5; UE 10; NA 2.

PMF0124  
Tipo não det.  
Cons.: frag. parede decorada.  
V. incolor; raras bolhas; iridescente.  
Dim. (mm): diâm. bordo ; diâm. base ; altura ; diâm. pontel .  
Téc.: . Téc. dec.: gravado.  
Dec.: linhas horizontais paralelas.  
Datação contexto: .  
Silo 5; UE 10; NA 3.

PMF0125  
Tipo não det.  
Cons.: frag. parede.  
V. azul-claro.  
Dim. (mm): diâm. bordo ; diâm. base ; altura ; diâm. pontel .  
Téc.: . Téc. dec.: .  
Dec.: .  
Datação contexto: .  
Silo 5; UE 10; NA 3.

PMF0126  
Copo tipo 1  
Cons.: frag. fundo.  
V. incolor amarelado; raras bolhas; iridescente, corrosão.  
Dim. (mm): diâm. bordo ; diâm. base 40; altura ; diâm. pontel .  
Téc.: vidro soprado. Téc. dec.: .  
Dec.: .  
Datação contexto: .  
Silo 5; UE 10; NA 4.

PMF0127  
Tipo não det.  
Cons.: peq. frag. parede.  
V. azul-claro.  
Dim. (mm): diâm. bordo ; diâm. base ; altura ; diâm. pontel .  
Téc.: . Téc. dec.: .  
Dec.: .  
Datação contexto: .  
Silo 5; UE 49; NA 1.

PMF0128  
Lamparina tipo 1  
Cons.: frag. fundo.  
V. incolor amarelado; crosta de corrosão branca iridescente e dourada.  
Dim. (mm): diâm. bordo ; diâm. base 30; altura ; diâm. pontel .  
Téc.: vidro soprado. Téc. dec.: .  
Dec.: .  
Datação contexto: .  
Silo 6; UE 12; NA 1.

PMF0129  
Copo tipo 7?  
Cons.: frag. parede decorada.  
V. incolor, azul; bolhas miúdas; iridescente, corrosão.  
Dim. (mm): diâm. bordo ; diâm. base ; altura ; diâm. pontel .  
Téc.: vidro soprado. Téc. dec.: fios aplicados.  
Dec.: dois fios horizontais paralelos aplicados, em v. azul.  
Datação contexto: .  
Silo 6; UE 53; NA 1.

PMF0130  
Copo tipo 1  
Cons.: frag. fundo.  
V. verde-claro; iridescente, crosta de corrosão acastanhada.  
Dim. (mm): diâm. bordo ; diâm. base 40; altura ; diâm. pontel 13.  
Téc.: vidro soprado. Téc. dec.: .  
Dec.: .  
Datação contexto: .  
Silo 7; UE 16; NA 2.

PMF0131  
Copo tipo 6.1  
Cons.: frag. bordo.  
V. verde; muitíssimas bolhas de miúdas até grandes; crosta de corrosão branca iridescente e dourada.  
Dim. (mm): diâm. bordo 70; diâm. base ; altura ; diâm. pontel .  
Téc.: vidro soprado. Téc. dec.: cordões aplicados?  
Dec.: uma fita lisa horizontal, aplicada por baixo do bordo, no mesmo vidro da peça.  
Datação contexto: .  
Silo 7; UE 16; NA 2.

PMF0132  
Tipo não det.  
Cons.: peq. frag. parede.  
V. azul-claro.  
Dim. (mm): diâm. bordo ; diâm. base ; altura ; diâm. pontel .  
Téc.: . Téc. dec.: .  
Dec.: .  
Datação contexto: .  
Silo 7; UE 16; NA 3.

PMF0133  
Tipo não det.  
Cons.: frag. parede.  
V. incolor amarelado.  
Dim. (mm): diâm. bordo ; diâm. base ; altura ; diâm. pontel .  
Téc.: . Téc. dec.: .  
Dec.: .  
Datação contexto: .

Silo 7; UE 16; NA 3.

PMF0134  
Lamparina tipo 1?  
Cons.: frag. bordo.  
V. verde amarelado; bolhas médias, alongadas; iridescente.  
Dim. (mm): diâm. bordo 160; diâm. base ; altura ; diâm. pontel .  
Téc.: vidro soprado. Téc. dec.: .  
Dec.: .  
Datação contexto: .  
Silo 9; UE 42; NA 1.

PMF0135  
Tipo não det.  
Cons.: peq. frag. parede.  
V. incolor esverdeado.  
Dim. (mm): diâm. bordo ; diâm. base ; altura ; diâm. pontel .  
Téc.: . Téc. dec.: .  
Dec.: .  
Datação contexto: .  
Silo 9; UE 37; NA 1.

PMF0136  
Tipo não det.  
Cons.: frag. fundo.  
V. verde; bolhas miúdas e pequenas; iridescente.  
Dim. (mm): diâm. bordo ; diâm. base ; altura ; diâm. pontel .  
Téc.: vidro soprado. Téc. dec.: .  
Dec.: .  
Datação contexto: .  
Silo 9; UE 37; NA 1.

PMF0137  
Copo tipo 6.1  
Cons.: frag. bordo.  
V. incolor; espessa crosta de corrosão branca iridescente, em destacamento.  
Dim. (mm): diâm. bordo ; diâm. base ; altura ; diâm. pontel .  
Téc.: vidro soprado. Téc. dec.: .  
Dec.: .  
Datação contexto: .  
Silo 9; UE 37; NA 1.

PMF0138  
Copo de pé tipo não det.  
Cons.: frag. base.  
V. incolor; bolhas miúdas e pequenas, alongadas; crosta de corrosão branca iridescente, corrosão.  
Dim. (mm): diâm. bordo ; diâm. base ; altura ; diâm. pontel .  
Téc.: vidro soprado. Téc. dec.: .  
Dec.: .  
Datação contexto: .  
Silo 9; UE 37; NA 1.

PMF0139  
Copo de pé tipo não det.  
Cons.: frag. base.  
V. não det.; espessa crosta de corrosão branca iridescente e escura, em destacamento.  
Dim. (mm): diâm. bordo ; diâm. base 100; altura ; diâm. pontel .  
Téc.: vidro soprado. Téc. dec.: .  
Dec.: .  
Datação contexto: .  
Silo 9; UE 39; NA 1.

- PMF0140  
Copo de pé tipo não det.  
Cons.: frag. base.  
V. incolor esverdeado; bolhas miúdas; crosta de corrosão bege.  
Dim. (mm): diâm. bordo ; diâm. base 80; altura ; diâm. pontel .  
Téc.: vidro soprado. Téc. dec.: .  
Dec.: .  
Datação contexto: .  
Silo 9; UE 39; NA 1.
- PMF0141  
Tipo não det.  
Cons.: peq. frag. parede.  
V. azul-claro; .  
Dim. (mm): diâm. bordo ; diâm. base ; altura ; diâm. pontel .  
Téc.: . Téc. dec.: .  
Dec.: .  
Datação contexto: .  
Silo 9; UE 39; NA 1.
- PMF0142  
Tipo não det.  
Cons.: frag. parede.  
V. verde; .  
Dim. (mm): diâm. bordo ; diâm. base ; altura ; diâm. pontel .  
Téc.: . Téc. dec.: .  
Dec.: .  
Datação contexto: .  
Silo 9; UE 39; NA 1.
- PMF0143  
Tipo não det.  
Cons.: peq. frag. parede.  
V. incolor esverdeado; .  
Dim. (mm): diâm. bordo ; diâm. base ; altura ; diâm. pontel .  
Téc.: . Téc. dec.: .  
Dec.: .  
Datação contexto: .  
Silo 9; UE 39; NA 1.
- PMF0144  
Copo tipo 5  
Cons.: frag. fundo, parede.  
V. verde amarelado; muitas bolhas pequenas e médias alongadas; iridescente.  
Dim. (mm): diâm. bordo ; diâm. base ; altura ; diâm. pontel .  
Téc.: vidro soprado em molde.  
Téc. dec.: vidro soprado em molde.  
Dec.: caneluras verticais.  
Datação contexto: .  
Silo 9; UE 42; NA 1.
- PMF0145  
Tipo não det.  
Cons.: frag. parede.  
V. incolor; .  
Dim. (mm): diâm. bordo ; diâm. base ; altura ; diâm. pontel .  
Téc.: . Téc. dec.: .  
Dec.: .  
Datação contexto: .  
Silo 9; UE 37; NA 1.
- PMF0146  
Tipo não det.  
Cons.:?  
V. incolor; iridescente, crosta de corrosão branca iridescente.  
Dim. (mm): diâm. bordo ; diâm. base ; altura ; diâm. pontel .  
Téc.: . Téc. dec.: .  
Dec.: .  
Datação contexto: .  
Silo 10; UE 14; NA 2.
- PMF0147  
Cons.: frag. base.  
V. azul-claro; bolhas pequenas; iridescente.  
Dim. (mm): diâm. bordo ; diâm. base 70; altura ; diâm. pontel .  
Téc.: vidro soprado. Téc. dec.: .  
Dec.: .  
Datação contexto: .  
Silo 10; UE 14; NA 2.
- PMF0148  
Tipo não det.  
Cons.: frag. parede.  
V. incolor amarelado; .  
Dim. (mm): diâm. bordo ; diâm. base ; altura ; diâm. pontel .  
Téc.: . Téc. dec.: .  
Dec.: .  
Datação contexto: .  
Silo 10; UE 14; NA 3.
- PMF0149  
Tipo não det.  
Cons.: peq. frag. parede.  
V. incolor.  
Dim. (mm): diâm. bordo ; diâm. base ; altura ; diâm. pontel .  
Téc.: . Téc. dec.: .  
Dec.: .  
Datação contexto: .  
Silo 10; UE 14; NA 3.
- PMF0150  
Bracelete tipo 3  
Cons.: frag.  
V. azul translúcido; crosta de corrosão branca iridescente.  
Dim. (mm): diâm. bordo ; diâm. base ; altura ; diâm. pontel .  
Téc.: cana a secção circular, cabos juntados por sobreposição.  
Téc. dec.: .  
Dec.: .  
Datação contexto: .  
Silo 10; UE 14; NA 3.
- PMF0151  
Copo tipo 5.1  
Cons.: frag. bordo/corpo.  
V. verde; muitas bolhas miúdas e pequenas, alongadas; ligeira crosta de corrosão bege.  
Dim. (mm): diâm. bordo 80; diâm. base ; altura ; diâm. pontel .  
Téc.: vidro soprado em molde.  
Téc. dec.: vidro soprado em molde.  
Dec.: caneluras oblíquas, a partir da base do bordo, inclinadas para a direita.  
Datação contexto: séc. XIII-XV ou XVI-XVIII.  
Silo 10; UE 14; NA 4.
- PMF0152  
Lamparina tipo 1  
Cons.: frag. fundo.  
V. verde-claro; crosta de corrosão
- dourada, corrosão.  
Dim. (mm): diâm. bordo ; diâm. base 40; altura ; diâm. pontel 15.  
Téc.: vidro soprado. Téc. dec.: .  
Dec.: .  
Datação contexto: séc. XIII-XV / XVI-XVIII.  
Silo 10; UE 14; NA 4.
- PMF0153  
Copo tipo 1  
Cons.: frag. fundo.  
V. amarelo; muitíssimas bolhas miúdas e pequenas; ligeiramente iridescente.  
Dim. (mm): diâm. bordo ; diâm. base 40; altura ; diâm. pontel 14.  
Téc.: vidro soprado. Téc. dec.: .  
Dec.: .  
Datação contexto: séc. XIII-XV ou XVI-XVIII.  
Silo 10; UE 14; NA 4.
- PMF0154  
Vidraça  
Cons.: frag. bordo.  
V. azul-claro; sem bolhas; iridescente.  
Dim. (mm): diâm. bordo ; diâm. base ; altura ; diâm. pontel .  
Téc.: . Téc. dec.: .  
Dec.: .  
Datação contexto: .  
Silo 10; UE 18; NA 1.
- PMF0156  
Tipo não det.  
Cons.: peq. frag. parede.  
V. não det.  
Dim. (mm): diâm. bordo ; diâm. base ; altura ; diâm. pontel .  
Téc.: . Téc. dec.: .  
Dec.: .  
Datação contexto: .  
Silo 10; UE 41; NA 2.
- PMF0157  
Tipo não det.  
Cons.: peq. frag. parede.  
V. incolor.  
Dim. (mm): diâm. bordo ; diâm. base ; altura ; diâm. pontel .  
Téc.: . Téc. dec.: .  
Dec.: .  
Datação contexto: .  
Silo 10; UE 44; NA 1.
- PMF0158  
Copo tipo 5.3  
Cons.: frag. bordo.  
V. verde-claro; muitíssimas bolhas de miúdas até médias, alongadas; iridescente.  
Dim. (mm): diâm. bordo 90; diâm. base ; altura ; diâm. pontel .  
Téc.: vidro soprado em molde.  
Téc. dec.: vidro soprado em molde.  
Dec.: caneluras oblíquas largas e afastadas, a partir da base do bordo, inclinadas para a direita.  
Datação contexto: .  
Silo 10; UE 44; NA 1.
- PMF0159  
Copo tipo 5.1

Cons.: frag. bordo/corpo.  
V. incolor amarelado; bolhas pequena, alongadas; iridescente, crosta de corrosão dourada.  
Dim. (mm): diâm. bordo 70; diâm. base ; altura ; diâm. pontel .  
Téc.: vidro soprado em molde.  
Téc. dec.: vidro soprado em molde.  
Dec.: caneluras oblíquas, a partir da base do bordo, inclinadas para a direita.  
Datação contexto: .  
Silo 10; UE 44; NA 1.

PMF0160  
Tipo não det.  
Cons.: peq. frag. parede.  
V. verde-claro.  
Dim. (mm): diâm. bordo ; diâm. base ; altura ; diâm. pontel .  
Téc.: . Téc. dec.: .  
Dec.: .  
Datação contexto: .  
Silo 10; UE 44; NA 1.

PMF0161  
Copo tipo 7.1  
Cons.: frag. bordo/corpo.  
V. incolor, azul-turquesa; muitas bolhas miúdas; iridescente.  
Dim. (mm): diâm. bordo 70; diâm. base ; altura ; diâm. pontel .  
Téc.: vidro soprado. Téc. dec.: fios aplicados.  
Dec.: fios horizontais paralelos aplicados, em v. azul-turquesa.  
Datação contexto: .  
Silo 10; UE 44; NA 2.

PMF0162  
para vinho  
Cons.: frag. base.  
V. verde-escuro; bolhas miúdas; ligeiramente iridescente, riscas.  
Dim. (mm): diâm. bordo ; diâm. base ; altura ; diâm. pontel .  
Téc.: . Téc. dec.: .  
Dec.: .  
Datação contexto: .  
Silo 10; UE 44; NA 2.

PMF0163  
Tipo não det.  
Cons.: frag. parede.  
V. incolor amarelado.  
Dim. (mm): diâm. bordo ; diâm. base ; altura ; diâm. pontel .  
Téc.: . Téc. dec.: .  
Dec.: .  
Datação contexto: .  
Silo 10; UE 44; NA 2.

PMF0164  
Escória?  
Cons.: .  
V. verde-escuro.  
Dim. (mm): diâm. bordo ; diâm. base ; altura ; diâm. pontel .  
Téc.: . Téc. dec.: .  
Dec.: .  
Datação contexto: .  
Silo 10; UE 44; NA 3.

PMF0165  
Tipo não det.

Cons.: frag. parede.  
V. azul.  
Dim. (mm): diâm. bordo ; diâm. base ; altura ; diâm. pontel .  
Téc.: . Téc. dec.: .  
Dec.: .  
Datação contexto: .  
Silo 11; UE 23; NA 1.

PMF0166  
Garrafa tipo 1  
Cons.: frag. fundo.  
V. azul; muitíssimas bolhas miúdas e pequenas; iridescente.  
Dim. (mm): diâm. bordo ; diâm. base 50; altura ; diâm. pontel 1.  
Téc.: vidro soprado. Téc. dec.: .  
Dec.: .  
Datação contexto: .  
Silo 11; UE 23; NA 1.

PMF0167  
Tipo não det.  
Cons.: peq. frag. parede.  
V. azul-claro.  
Dim. (mm): diâm. bordo ; diâm. base ; altura ; diâm. pontel .  
Téc.: . Téc. dec.: .  
Dec.: .  
Datação contexto: .  
Silo 11; UE 23; NA 2.

PMF0168  
Tipo não det.  
Cons.: frag. parede.  
V. incolor amarelado.  
Dim. (mm): diâm. bordo ; diâm. base ; altura ; diâm. pontel .  
Téc.: . Téc. dec.: .  
Dec.: .  
Datação contexto: .  
Silo 11; UE 62; NA 1.

PMF0169  
Taça tipo não det.?  
Cons.: frag. parede decorada.  
V. incolor amarelado; muitas bolhas pequenas e médias; iridescente, crosta de corrosão dourada, em destacamento.  
Dim. (mm): diâm. bordo ; diâm. base ; altura ; diâm. pontel .  
Téc.: vidro soprado. Téc. dec.: cordões aplicados.  
Dec.: um cordão horizontal impresso, aplicado, no mesmo vidro da peça.  
Datação contexto: .  
Silo 11; UE 62; NA 1.

PMF0170  
Copo de pé tipo não det.  
Cons.: frag. bordo.  
V. incolor amarelado; muitas bolhas pequenas e medias alongadas; iridescente, crosta de corrosão acastanhada.  
Dim. (mm): diâm. bordo 110; diâm. base ; altura ; diâm. pontel .  
Téc.: vidro soprado. Téc. dec.: .  
Dec.: .  
Datação contexto: .  
Silo 11; UE 62; NA 1.

PMF0171  
Tipo não det.

Cons.: frag. parede.  
V. verde.  
Dim. (mm): diâm. bordo ; diâm. base ; altura ; diâm. pontel .  
Téc.: . Téc. dec.: .  
Dec.: .  
Datação contexto: .  
Silo 11; UE 62; NA 1.

PMF0193  
moderno  
Cons.: frag. base.  
V. incolor.  
Dim. (mm): diâm. bordo ; diâm. base ; altura ; diâm. pontel .  
Téc.: . Téc. dec.: .  
Dec.: .  
Datação contexto: .  
Silo 13; UE 57; NA 1.

PMF0194  
Tipo não det.  
Cons.: frag. bordo/corpo.  
V. incolor, azul; muitas bolhas pequenas e médias; iridescente.  
Dim. (mm): diâm. bordo ; diâm. base ; altura ; diâm. pontel .  
Téc.: vidro soprado. Téc. dec.: fios aplicados.  
Dec.: fios horizontais paralelos aplicados, em v. azul.  
Datação contexto: .  
Silo 13; UE 57; NA 3.

PMF0195  
Tipo não det.  
Cons.: peq. frag. parede.  
V. incolor.  
Dim. (mm): diâm. bordo ; diâm. base ; altura ; diâm. pontel .  
Téc.: . Téc. dec.: .  
Dec.: .  
Datação contexto: .  
Silo 13; UE 89; NA 1.

PMF0201  
Taça tipo 5?  
Cons.: frag. parede decorada.  
V. incolor, azul; crosta de corrosão branca iridescente.  
Dim. (mm): diâm. bordo ; diâm. base ; altura ; diâm. pontel .  
Téc.: vidro soprado. Téc. dec.: fios aplicados.  
Dec.: um fio em vidro azul aplicado.  
Datação contexto: .  
Silo 14; UE 59; NA 1.

PMF0217  
Copo de pé tipo não det.  
Cons.: frag. bordo/corpo.  
V. incolor; muitas bolhas de miúdas até médias; iridescente.  
Dim. (mm): diâm. bordo 60; diâm. base ; altura ; diâm. pontel .  
Téc.: vidro soprado em molde.  
Téc. dec.: vidro soprado em molde.  
Dec.: caneluras oblíquas, a partir da base do bordo, inclinadas para a direita; caneluras verticais (caneluras cruzadas).  
Datação contexto: séc. XVI-XVIII, mas contém material dos séc. XIII-XV.

Silo 16; UE 64; NA 2.

PMF0218

Tipo não det.

Cons.: frag. bordo.

V. verde; bolhas pequenas; iridescente.

Dim. (mm): diâm. bordo ; diâm.

base ; altura ; diâm. pontel .

Téc.: . Téc. dec.: .

Dec.: .

Datação contexto: .

Silo 16; UE 90; NA 1.

PMF0219

Tipo não det.

Cons.: frag. parede.

V. incolor esverdeado; .

Dim. (mm): diâm. bordo ; diâm.

base ; altura ; diâm. pontel .

Téc.: . Téc. dec.: .

Dec.: .

Datação contexto: .

Silo 16; UE 90; NA 1.

PMF0220

Tipo não det.

Cons.: frag. parede.

V. incolor amarelado; .

Dim. (mm): diâm. bordo ; diâm.

base ; altura ; diâm. pontel .

Téc.: . Téc. dec.: .

Dec.: .

Datação contexto: .

Silo 16; UE 91; NA 1.

PMF0221

Copo tipo 1

Cons.: frag. bordo/corpo.

V. incolor esverdeado; muitas bolhas miúdas e pequenas; iridescente.

Dim. (mm): diâm. bordo 80; diâm.

base ; altura ; diâm. pontel .

Téc.: vidro soprado. Téc. dec.: .

Dec.: .

Datação contexto: .

Silo 16; UE 91; NA 1.

PMF0222

Tipo não det.

Cons.: frag. parede decorada.

V. incolor amarelado; raras bolhas miúdas; sem alteração.

Dim. (mm): diâm. bordo ; diâm.

base ; altura ; diâm. pontel .

Téc.: vidro soprado em molde.

Téc. dec.: vidro soprado em molde.

Dec.: caneluras.

Datação contexto: .

Silo 16; UE 91; NA 1.

PMF0223

Tipo não det.

Cons.: frag. parede.

V. incolor esverdeado; .

Dim. (mm): diâm. bordo ; diâm.

base ; altura ; diâm. pontel .

Téc.: . Téc. dec.: .

Dec.: .

Datação contexto: .

Silo 16; UE 143; NA 1.

PMF0256

Garrafa tipo 1

Cons.: frag. bordo/colo.

V. incolor esverdeado; muitas bolhas miúdas e pequenas; iridescente, crosta de corrosão acastanhada.

Dim. (mm): diâm. bordo 30; diâm.

base ; altura ; diâm. pontel .

Téc.: vidro soprado. Téc. dec.: .

Dec.: .

Datação contexto: .

Silo 23; UE 96; NA 1.

PMF0257

Frasquinho tipo não det.?

Cons.: frag. fundo.

V. incolor?; crosta de corrosão branca iridescente.

Dim. (mm): diâm. bordo ; diâm.

base 20; altura ; diâm. pontel .

Téc.: . Téc. dec.: .

Dec.: .

Datação contexto: .

Silo 23; UE 96; NA 1.

PMF0258

Tipo não det.

Cons.: peq. frag. parede.

V. incolor amarelado; .

Dim. (mm): diâm. bordo ; diâm.

base ; altura ; diâm. pontel .

Téc.: . Téc. dec.: .

Dec.: .

Datação contexto: .

Silo 23; UE 96; NA 1.

PMF0259

Copo de pé tipo não det.

Cons.: frag. bordo/corpo.

V. incolor; crosta de corrosão branca iridescente e dourada.

Dim. (mm): diâm. bordo 70; diâm.

base ; altura ; diâm. pontel .

Téc.: vidro soprado. Téc. dec.: .

Dec.: .

Datação contexto: .

Silo 23; UE 96; NA 1.

PMF0263

Tipo não det.

Cons.: peq. frag. parede.

V. não det.

Dim. (mm): diâm. bordo ; diâm.

base ; altura ; diâm. pontel .

Téc.: . Téc. dec.: .

Dec.: .

Datação contexto: .

Silo 27; UE 112; NA 1.

PMF0264

Tipo não det.

Cons.: peq. frag. parede.

V. azul-claro.

Dim. (mm): diâm. bordo ; diâm.

base ; altura ; diâm. pontel .

Téc.: . Téc. dec.: .

Dec.: .

Datação contexto: .

Silo 27; UE 112; NA 1.

PMF0265

Vidraça?

Cons.: frag.

V. incolor azulado.

Dim. (mm): diâm. bordo ; diâm.

base ; altura ; diâm. pontel .

Téc.: . Téc. dec.: .

Dec.: .

Datação contexto: .

Silo 27; UE 112; NA 1.

PMF0266

Tipo não det.

Cons.: frag. bordo.

V. incolor amarelado; crosta de corrosão branca iridescente, muito fragilizado.

Dim. (mm): diâm. bordo ; diâm.

base ; altura ; diâm. pontel .

Téc.: vidro soprado. Téc. dec.: .

cordões aplicados.

Dec.: um cordão horizontal liso, aplicado, no mesmo vidro da peça.

Datação contexto: .

Silo 27; UE 155; NA 2.

PMF0267

Tipo não det.

Cons.: peq. frag. parede.

V. incolor esverdeado; .

Dim. (mm): diâm. bordo ; diâm.

base ; altura ; diâm. pontel .

Téc.: vidro soprado. Téc. dec.: .

Dec.: .

Datação contexto: .

Silo 27; UE 155; NA 2.

PMF0268

Copo tipo 1

Cons.: frag. fundo.

V. incolor esverdeado; espessa crosta de corrosão branca iridescente.

Dim. (mm): diâm. bordo ; diâm.

base ; altura ; diâm. pontel .

Téc.: vidro soprado. Téc. dec.: .

Dec.: .

Datação contexto: .

Silo 27; UE 155; NA 2.

PMF0269

Vaso com asa

Cons.: frag. asa.

V. verde azulado.

Dim. (mm): diâm. bordo ; diâm.

base ; altura ; diâm. pontel .

Téc.: pinças. Téc. dec.: .

Dec.: .

Datação contexto: .

Silo 27; UE 155; NA 2.

PMF0270

Tipo não det.

Cons.: frag. parede.

V. incolor.

Dim. (mm): diâm. bordo ; diâm.

base ; altura ; diâm. pontel .

Téc.: vidro soprado. Téc. dec.: .

Dec.: .

Datação contexto: .

Silo 27; UE 155; NA 2.

PMF0271

Tipo não det.

Cons.: frag. parede.

V. roxo; bolhas pequenas; iridescente.

Dim. (mm): diâm. bordo ; diâm.

base ; altura ; diâm. pontel .

Téc.: vidro soprado. Téc. dec.: .

Dec.: .

Datação contexto: .

Silo 27; UE 155; NA 2.

**PMF0272**  
Copo de pé tipo não det.  
Cons.: frag. base.  
V. incolor amarelado; bolhas pequenas; iridescente, crosta de corrosão dourada.  
Dim. (mm): diâm. bordo ; diâm. base ; altura ; diâm. pontel .  
Téc.: vidro soprado. Téc. dec.: .  
Dec.: .  
Datação contexto: .  
Silo 27; UE 155; NA 3.

**PMF0273**  
Copo tipo 1  
Cons.: frag. fundo.  
V. verde-claro; bolhas miúdas e pequenas; iridescente.  
Dim. (mm): diâm. bordo ; diâm. base 40; altura ; diâm. pontel .  
Téc.: vidro soprado. Téc. dec.: .  
Dec.: .  
Datação contexto: .  
Silo 27; UE 170; NA 1.

**PMF0274**  
Mesma peça PMF0280  
Cons.: frag. bordo.  
V. incolor amarelado; bolhas pequenas, alongadas.  
Dim. (mm): diâm. bordo ; diâm. base ; altura ; diâm. pontel .  
Téc.: vidro soprado. Téc. dec.: .  
Dec.: .  
Datação contexto: .  
Silo 27; UE 170; NA 2.

**PMF0275**  
Tipo não det.  
Cons.: peq. frag. parede.  
V. incolor amarelado; .  
Dim. (mm): diâm. bordo ; diâm. base ; altura ; diâm. pontel .  
Téc.: vidro soprado. Téc. dec.: .  
Dec.: .  
Datação contexto: .  
Silo 27; UE 170; NA 2.

**PMF0276**  
Tipo não det.  
Cons.: peq. frag. parede.  
V. incolor; .  
Dim. (mm): diâm. bordo ; diâm. base ; altura ; diâm. pontel .  
Téc.: vidro soprado. Téc. dec.: .  
Dec.: .  
Datação contexto: .  
Silo 27; UE 170; NA 2.

**PMF0277**  
Copo tipo 2.2  
Cons.: frag. fundo/corpo.  
V. verde-claro; muitíssimas bolhas miúdas e pequenas; iridescente.  
Dim. (mm): diâm. bordo ; diâm. base 60; altura ; diâm. pontel .  
Téc.: vidro soprado. Téc. dec.: cordões aplicados.  
Dec.: um cordão horizontal impresso, aplicado, do mesmo vidro da peça.  
Datação contexto: .  
Silo 27; UE 170; NA 2.

**PMF0278**  
Tipo não det.  
Cons.: peq. frag. parede.  
V. incolor; .  
Dim. (mm): diâm. bordo ; diâm. base ; altura ; diâm. pontel .  
Téc.: vidro soprado. Téc. dec.: .  
Dec.: .  
Datação contexto: .  
Silo 27; UE 170; NA 2.

**PMF0279**  
Garrafa tipo não det.  
Cons.: frag. colo?  
V. incolor amarelado; muitas bolhas pequenas e médias alongadas; iridescente.  
Dim. (mm): diâm. bordo ; diâm. base ; altura ; diâm. pontel .  
Téc.: vidro soprado em molde.  
Téc. dec.: vidro soprado em molde.  
Dec.: caneluras.  
Datação contexto: .  
Silo 27; UE 170; NA 3.

**PMF0280**  
Copo de pé tipo não det.  
Cons.: frag. bordo.  
V. incolor amarelado; muitas bolhas pequenas e médias alongadas; iridescente.  
Dim. (mm): diâm. bordo ; diâm. base ; altura ; diâm. pontel .  
Téc.: vidro soprado. Téc. dec.: .  
Dec.: .  
Datação contexto: .  
Silo 27; UE 170; NA 3.

**PMF0281**  
Tipo não det.  
Cons.: peq. frag. parede.  
V. verde amarelado.  
Dim. (mm): diâm. bordo ; diâm. base ; altura ; diâm. pontel .  
Téc.: vidro soprado. Téc. dec.: .  
Dec.: .  
Datação contexto: .  
Silo 27; UE 170; NA 3.

**PMF0282**  
Tipo não det.  
Cons.: peq. frag. parede.  
V. incolor; .  
Dim. (mm): diâm. bordo ; diâm. base ; altura ; diâm. pontel .  
Téc.: vidro soprado. Téc. dec.: .  
Dec.: .  
Datação contexto: .  
Silo 27; UE 170; NA 3.

**PMF0287**  
Tipo não det.  
Cons.: peq. frag. parede.  
V. verde amarelado.  
Dim. (mm): diâm. bordo ; diâm. base ; altura ; diâm. pontel .  
Téc.: vidro soprado. Téc. dec.: .  
Dec.: .  
Datação contexto: .  
Silo 29; UE 116; NA 1-2.

**PMF0288**  
Copo de pé tipo não det.  
Cons.: frag. base.  
V. incolor esverdeado; bolhas

miúdas e pequenas; crosta de corrosão branca iridescente e dourada, corrosão.  
Dim. (mm): diâm. bordo ; diâm. base 90; altura ; diâm. pontel .  
Téc.: vidro soprado. Téc. dec.: .  
Dec.: .  
Datação contexto: .  
Silo 29; UE 116; NA 1-2.

**PMF0289**  
Copo tipo 3?  
Cons.: frag. colo? frag. base?  
V. incolor amarelado; sem bolhas? iridescente, crosta de corrosão dourada.  
Dim. (mm): diâm. bordo ; diâm. base ; altura ; diâm. pontel .  
Téc.: vidro soprado. Téc. dec.: fios aplicados.  
Dec.: oito fios horizontais paralelos aplicados, no mesmo v. da peça.  
Datação contexto: .  
Silo 29; UE 116; NA 1-2.

**PMF0290**  
Copo tipo 1  
Cons.: frag. fundo.  
V. incolor amarelado; bolhas miúdas e pequenas; iridescente, crosta de corrosão dourada.  
Dim. (mm): diâm. bordo ; diâm. base 45; altura ; diâm. pontel 16.  
Téc.: vidro soprado. Téc. dec.: .  
Dec.: .  
Datação contexto: .  
Silo 29; UE 154; NA 2.

**PMF0291**  
Tipo não det.  
Cons.: frag. parede.  
V. verde.  
Dim. (mm): diâm. bordo ; diâm. base ; altura ; diâm. pontel .  
Téc.: vidro soprado. Téc. dec.: .  
Dec.: .  
Datação contexto: .  
Silo 29; UE 154; NA 2.

**PMF0292**  
Tipo não det.  
Cons.: frag. parede.  
V. verde amarelado.  
Dim. (mm): diâm. bordo ; diâm. base ; altura ; diâm. pontel .  
Téc.: vidro soprado. Téc. dec.: .  
Dec.: .  
Datação contexto: .  
Silo 29; UE 154; NA 2.

**PMF0293**  
Tipo não det.  
Cons.: frag. parede.  
V. verde amarelado.  
Dim. (mm): diâm. bordo ; diâm. base ; altura ; diâm. pontel .  
Téc.: vidro soprado. Téc. dec.: .  
Dec.: .  
Datação contexto: .  
Silo 29; UE 160; NA 1.

**PMF0294**  
Garrafa tipo 1  
Cons.: frag. bordo/colo.  
V. amarelo; muitas bolhas de

miúdas até grandes; iridescente.  
Dim. (mm): diâm. bordo ; diâm.  
base ; altura ; diâm. pontel .  
Téc.: vidro soprado. Téc. dec.: .  
Dec.: .  
Datação contexto: .  
Silo 29; UE 160; NA 1.

PMF0295  
Copo de pé tipo não det.  
Cons.: frag. base.  
V. verde amarelado; muitíssimas  
bolhas miúdas e pequenas;  
iridescente, crosta de corrosão  
acastanhada.  
Dim. (mm): diâm. bordo ; diâm.  
base 90; altura ; diâm. pontel .  
Téc.: vidro soprado. Téc. dec.: .  
Dec.: .  
Datação contexto: .  
Silo 29; UE 160; NA 1.

PMF0296  
Copo tipo 5  
Cons.: frag. fundo/corpo.  
V. verde; muitíssimas bolhas  
pequenas e médias; ligeiramente  
iridescente.  
Dim. (mm): diâm. bordo ; diâm.  
base 50; altura ; diâm. pontel 12.  
Téc.: vidro soprado em molde.  
Téc. dec.: vidro soprado em  
molde.  
Dec.: caneluras verticais.  
Datação contexto: .  
Silo 30; UE 153; NA 2.

PMF0297  
Copo tipo 7  
Cons.: frag. parede decorada.  
V. incolor, azul; muitíssimas  
bolhas pequenas e médias;  
iridescente, crosta de corrosão  
dourada.  
Dim. (mm): diâm. bordo ; diâm.  
base ; altura ; diâm. pontel .  
Téc.: vidro soprado em molde.  
Téc. dec.: vidro soprado em  
molde; fios aplicados.  
Dec.: fios horizontais paralelos  
aplicados, em v. azul.  
Datação contexto: .  
Silo 30; UE 153; NA 2.

PMF0298  
Cons.: frag. bordo.  
V. azul-claro.  
Dim. (mm): diâm. bordo ; diâm.  
base ; altura ; diâm. pontel .  
Téc.: . Téc. dec.: .  
Dec.: .  
Datação contexto: .  
Silo 20; UE 153; NA 3.

PMF0299  
Tipo não det.  
Cons.: frag. parede.  
V. azul-claro.  
Dim. (mm): diâm. bordo ; diâm.  
base ; altura ; diâm. pontel .  
Téc.: . Téc. dec.: .  
Dec.: .  
Datação contexto: .  
Silo 20; UE 153; NA 3.

PMF0300  
Tipo não det.  
Cons.: frag. fundo.  
V. amarelo; bolhas pequenas e  
médias; iridescente, corrosão.  
Dim. (mm): diâm. bordo ; diâm.  
base 40; altura ; diâm. pontel .  
Téc.: vidro soprado. Téc. dec.: .  
Dec.: .  
Datação contexto: .  
Silo 20; UE 153; NA 3.

PMF0303  
Cons.: frag. bordo.  
V. não det.  
Dim. (mm): diâm. bordo ; diâm.  
base ; altura ; diâm. pontel .  
Téc.: vidro soprado. Téc. dec.: .  
Dec.: .  
Datação contexto: .  
Silo 33; UE 124; NA 1-2.

PMF0304  
Copo de pé tipo não det.  
Cons.: frag. corpo.  
V. incolor; bolhas miúdas; crosta  
de corrosão branca iridescente.  
Dim. (mm): diâm. bordo ; diâm.  
base ; altura ; diâm. pontel .  
Téc.: vidro soprado em molde.  
Téc. dec.: vidro soprado em  
molde.  
Dec.: caneluras oblíquas, a partir  
do bordo, inclinadas para a  
esquerda.  
Datação contexto: .  
Silo 33; UE 124; NA 1-2.

PMF0306  
Tipo não det.  
Cons.: frag. bordo/corpo.  
V. incolor, azul; crosta de  
corrosão branca iridescente e  
dourada.  
Dim. (mm): diâm. bordo 110;  
diâm. base ; altura ; diâm. pontel .  
Téc.: vidro soprado em molde?  
Téc. dec.: vidro soprado em  
molde? fios aplicados.  
Dec.: caneluras? fios horizontais  
paralelos aplicados, em v. azul?  
Datação contexto: .  
Silo 33; UE 124; NA 3.

PMF0307  
Copo tipo 2.2?  
Cons.: frag. parede decorada.  
V. verde amarelado; muitíssimas  
bolhas de miúdas até médias;  
iridescente.  
Dim. (mm): diâm. bordo ; diâm.  
base ; altura ; diâm. pontel .  
Téc.: vidro soprado em molde.  
Téc. dec.: vidro soprado em  
molde; cordões aplicados.  
Dec.: caneluras verticais; um  
cordão horizontal impresso,  
aplicado, no mesmo vidro da  
peça.  
Datação contexto: .  
Silo 33; UE 124; NA 3.

PMF0308  
Copo tipo 5.2  
Cons.: frag. bordo/corpo.  
V. incolor amarelado; muitas

bolhas miúdas e pequenas;  
iridescente, crosta de corrosão  
dourada, em destaqueamento.  
Dim. (mm): diâm. bordo 80; diâm.  
base ; altura ; diâm. pontel .  
Téc.: vidro soprado em molde.  
Téc. dec.: vidro soprado em  
molde.  
Dec.: caneluras oblíquas, a partir  
da base do bordo, inclinadas para  
a esquerda.  
Datação contexto: .  
Silo 33; UE 124; NA 4.

PMF0309  
Tipo não det.  
Cons.: peq. frag. parede.  
V. incolor.  
Dim. (mm): diâm. bordo ; diâm.  
base ; altura ; diâm. pontel .  
Téc.: vidro soprado. Téc. dec.: .  
Dec.: .  
Datação contexto: .  
Silo 33; UE 124; NA 3.

PMF0311  
Copo tipo 5.2  
Cons.: frag. bordo/corpo.  
V. verde amarelado; bolhas  
pequenas, alongadas;  
iridescente.  
Dim. (mm): diâm. bordo 80; diâm.  
base ; altura ; diâm. pontel .  
Téc.: vidro soprado em molde.  
Téc. dec.: vidro soprado em  
molde.  
Dec.: caneluras oblíquas, a partir  
da base do bordo, inclinadas para  
a esquerda.  
Datação contexto: .  
Silo 33; UE 124; NA 3.

PMF0312  
Copo tipo 5  
Cons.: frag. fundo/corpo.  
V. verde amarelado; bolhas  
miúdas e pequenas; iridescente.  
Dim. (mm): diâm. bordo ; diâm.  
base ; altura ; diâm. pontel .  
Téc.: vidro soprado em molde.  
Téc. dec.: vidro soprado em  
molde.  
Dec.: caneluras verticais.  
Datação contexto: .  
Silo 33; UE 124; NA 3.

PMF0313  
Copo de pedestal tipo A.2  
Cons.: frag. base.  
V. incolor amarelado; muitíssimas  
bolhas miúdas; crosta de  
corrosão branca iridescente.  
Dim. (mm): diâm. bordo ; diâm.  
base 80; altura ; diâm. pontel .  
Téc.: vidro soprado. Téc. dec.:  
vidro soprado em molde.  
Dec.: caneluras verticais.  
Datação contexto: .  
Silo 33; UE 124; NA 3.

PMF0314  
Tipo não det.  
Cons.: frag. parede.  
V. incolor amarelado; .  
Dim. (mm): diâm. bordo ; diâm.  
base ; altura ; diâm. pontel .



Téc.: . Téc. dec.: .  
Dec.: .  
Datação contexto: .  
Silo 33; UE 124; NA 4.

PMF0316  
Tipo não det.  
Cons.: frag. parede decorada.  
V. incolor amarelado.  
Dim. (mm): diâm. bordo ; diâm. base ; altura ; diâm. pontel .  
Téc.: vidro soprado em molde.  
Téc. dec.: vidro soprado em molde.  
Dec.: caneluras.  
Datação contexto: .  
Silo 33; UE 124; NA 4.

PMF0317  
Tipo não det.  
Cons.: frag. fundo.  
V. verde amarelado; bolhas miúdas e pequenas; iridescente.  
Dim. (mm): diâm. bordo ; diâm. base ; altura ; diâm. pontel .  
Téc.: vidro soprado. Téc. dec.: .  
Dec.: .  
Datação contexto: .  
Silo 33; UE 124; NA 4.

PMF0318  
Tipo não det.  
Cons.: frag. parede.  
V. incolor amarelado.  
Dim. (mm): diâm. bordo ; diâm. base ; altura ; diâm. pontel .  
Téc.: . Téc. dec.: .  
Dec.: .  
Datação contexto: .  
Silo 33; UE 124; NA 5.

PMF0319  
Copo de pé tipo não det.  
Cons.: frag. base.  
V. verde; muitas bolhas de miúdas até médias; iridescente, crosta de corrosão dourada.  
Dim. (mm): diâm. bordo ; diâm. base 85; altura ; diâm. pontel .  
Téc.: vidro soprado. Téc. dec.: .  
Dec.: .  
Datação contexto: .  
Silo 33; UE 266; NA 1.

PMF0345  
Copo de pé tipo A.1  
Cons.: frag. pé.  
V. incolor esverdeado; espessa crosta de corrosão branca iridescente e escura, em destacamento.  
Dim. (mm): diâm. bordo ; diâm. base ; altura ; diâm. pontel .  
Téc.: vidro soprado. Téc. dec.: .  
Dec.: .  
Datação contexto: .  
Silo 35; UE 128; NA 1-2.

PMF0346  
Bracelete tipo 5  
Cons.: frag.  
V. azul translúcido, branco opaco; ligeiramente iridescente.  
Dim. (mm): diâm. bordo ; diâm. base ; altura ; diâm. pontel .  
Téc.: vara de secção circular

torcida. Téc. dec.: fios aplicados.  
Dec.: dois fios aplicados em v. branco opaco.  
Datação contexto: .  
Silo 35; UE 128; NA 1-2.

PMF0347  
Tipo não det.  
Cons.: frag. parede decorada.  
V. incolor amarelado; bolhas miúdas; iridescente, crosta de corrosão dourada.  
Dim. (mm): diâm. bordo ; diâm. base ; altura ; diâm. pontel .  
Téc.: vidro soprado. Téc. dec.: cordões aplicados.  
Dec.: um cordão horizontal impresso, aplicado, no mesmo vidro da peça.  
Datação contexto: .  
Silo 35; UE 128; NA 3.

PMF0348  
Tipo não det.  
Cons.: peq. frag. parede.  
V. incolor amarelado.  
Dim. (mm): diâm. bordo ; diâm. base ; altura ; diâm. pontel .  
Téc.: . Téc. dec.: .  
Dec.: .  
Datação contexto: .  
Silo 35; UE 128; NA 3.

PMF0349  
Copo de pé tipo não det.  
Cons.: frag. bordo.  
V. incolor amarelado; muitas bolhas miúdas e pequenas, alongadas; iridescente.  
Dim. (mm): diâm. bordo ; diâm. base ; altura ; diâm. pontel .  
Téc.: vidro soprado. Téc. dec.: .  
Dec.: .  
Datação contexto: .  
Silo 35; UE 128; NA 3.

PMF0350  
Copo tipo 1  
Cons.: frag. fundo.  
V. amarelo? crosta de corrosão acastanhada.  
Dim. (mm): diâm. bordo ; diâm. base 40; altura ; diâm. pontel .  
Téc.: vidro soprado. Téc. dec.: .  
Dec.: .  
Datação contexto: .  
Silo 35; UE 128; NA 4.

PMF0351  
Tipo não det.  
Cons.: peq. frag. parede.  
V. incolor.  
Dim. (mm): diâm. bordo ; diâm. base ; altura ; diâm. pontel .  
Téc.: vidro soprado. Téc. dec.: .  
Dec.: .  
Datação contexto: .  
Silo 35; UE 128; NA 4.

PMF0353  
Copo de pé tipo não det.  
Cons.: frag. base.  
V. incolor amarelado; muitas bolhas miúdas; crosta de corrosão acastanhada.  
Dim. (mm): diâm. bordo ; diâm.

base ; altura ; diâm. pontel .  
Téc.: vidro soprado. Téc. dec.: .  
Dec.: .

PMF0354  
Tipo não det.  
Cons.: peq. frag. parede.  
V. azul-claro.  
Dim. (mm): diâm. bordo ; diâm. base ; altura ; diâm. pontel .  
Téc.: vidro soprado. Téc. dec.: .  
Dec.: .  
Datação contexto: .  
Silo 35; UE 197; NA 1.

PMF0355  
Cons.: frag.  
V. azul.  
Dim. (mm): diâm. bordo ; diâm. base ; altura ; diâm. pontel .  
Téc.: vidro soprado. Téc. dec.: .  
Dec.: .  
Datação contexto: .  
Silo 35; UE 274; NA 1.

PMF0356  
Tipo não det.  
Cons.: peq. frag. parede.  
V. incolor amarelado.  
Dim. (mm): diâm. bordo ; diâm. base ; altura ; diâm. pontel .  
Téc.: vidro soprado. Téc. dec.: .  
Dec.: .  
Datação contexto: .  
Silo 35; UE 274; NA 1.

PMF0357  
Cons.: frag. fundo.  
V. azul-claro.  
Dim. (mm): diâm. bordo ; diâm. base ; altura ; diâm. pontel .  
Téc.: vidro soprado. Téc. dec.: .  
Dec.: .  
Datação contexto: .  
Silo 35; UE 274; NA 1.

PMF0358  
Tipo não det.  
Cons.: peq. frag. parede.  
V. incolor amarelado.  
Dim. (mm): diâm. bordo ; diâm. base ; altura ; diâm. pontel .  
Téc.: vidro soprado. Téc. dec.: .  
Dec.: .  
Datação contexto: .  
Silo 35; UE 275; NA 1.

PMF0359  
Tipo não det.  
Cons.: peq. frag. parede.  
V. azul-claro.  
Dim. (mm): diâm. bordo ; diâm. base ; altura ; diâm. pontel .  
Téc.: vidro soprado. Téc. dec.: .  
Dec.: .  
Datação contexto: .  
Silo 35; UE 284; NA 1.

PMF0361  
Cons.: frag. base.  
V. azul-claro.  
Dim. (mm): diâm. bordo ; diâm. base ; altura ; diâm. pontel .  
Téc.: vidro soprado. Téc. dec.: .  
Dec.: .

- Datação contexto: .  
Silo 35; UE 297; NA 1.
- PMF0377  
Tipo não det.  
Cons.: peq. frag. parede.  
V. verde.  
Dim. (mm): diâm. bordo ; diâm. base ; altura ; diâm. pontel .  
Téc.: vidro soprado. Téc. dec.: .  
Dec.: .  
Datação contexto: .  
Silo 42; UE 149; NA 2.
- PMF0378  
Lamparina tipo 1  
Cons.: frag. bordo/corpo.  
V. incolor amarelado; muitíssimas bolhas pequenas e médias alongadas; iridescente, crosta de corrosão dourada.  
Dim. (mm): diâm. bordo 120; diâm. base ; altura ; diâm. pontel .  
Téc.: vidro soprado. Téc. dec.: .  
Dec.: .  
Datação contexto: .  
Silo 42; UE 149; NA 3.
- PMF0379  
Tipo não det.  
Cons.: peq. frag. parede.  
V. verde.  
Dim. (mm): diâm. bordo ; diâm. base ; altura ; diâm. pontel .  
Téc.: vidro soprado. Téc. dec.: .  
Dec.: .  
Datação contexto: .  
Silo 42; UE 149; NA 4.
- PMF0380  
Copo de pé tipo não det.  
Cons.: frag. base.  
V. verde-claro; muitíssimas bolhas pequenas e médias; iridescente, crosta de corrosão acastanhada.  
Dim. (mm): diâm. bordo ; diâm. base ; altura ; diâm. pontel .  
Téc.: vidro soprado. Téc. dec.: .  
Dec.: .  
Datação contexto: .  
Silo 42; UE 228; NA 1.
- PMF0381  
Garrafa tipo 1  
Cons.: frag. fundo.  
V. verde; muitíssimas bolhas pequenas; ligeiramente iridescente.  
Dim. (mm): diâm. bordo ; diâm. base ; altura ; diâm. pontel 14.  
Téc.: vidro soprado. Téc. dec.: .  
Dec.: .  
Datação contexto: .  
Silo 43; UE 167; NA 1.
- PMF0382  
Tipo não det.  
Cons.: frag. parede.  
V. incolor.  
Dim. (mm): diâm. bordo ; diâm. base ; altura ; diâm. pontel .  
Téc.: . Téc. dec.: .  
Dec.: .  
Datação contexto: .  
Silo 43; UE 167; NA 1.
- PMF0383  
Copo tipo 2.1  
Cons.: frag. bordo.  
V. incolor acinzentado; bolhas médias; iridescente.  
Dim. (mm): diâm. bordo ; diâm. base ; altura ; diâm. pontel .  
Téc.: vidro soprado. Téc. dec.: fios aplicados.  
Dec.: fio horizontal aplicado, no mesmo v. da peça.  
Datação contexto: .  
Silo 43; UE 193; NA 1.
- PMF0384  
Tipo não det.  
Cons.: frag. parede.  
V. verde-claro; .  
Dim. (mm): diâm. bordo ; diâm. base ; altura ; diâm. pontel .  
Téc.: vidro soprado. Téc. dec.: .  
Dec.: .  
Datação contexto: .  
Silo 43; UE 193; NA 1.
- PMF0385  
Copo de pé tipo não det.  
Cons.: frag. base.  
V. incolor; crosta de corrosão branca iridescente e dourada.  
Dim. (mm): diâm. bordo ; diâm. base ; altura ; diâm. pontel .  
Téc.: vidro soprado. Téc. dec.: vidro soprado em molde?  
Dec.: caneluras?  
Datação contexto: .  
Silo 43; UE 193; NA 1.
- PMF0386  
Garrafa tipo não det.  
Cons.: frag. fundo.  
V. azul-claro; muitíssimas bolhas pequenas e médias; iridescente, corrosão.  
Dim. (mm): diâm. bordo ; diâm. base 70; altura ; diâm. pontel .  
Téc.: vidro soprado. Téc. dec.: .  
Dec.: .  
Datação contexto: .  
Silo 43; UE 193; NA 1.
- PMF0387  
Copo tipo 8  
Cons.: frag. fundo/corpo.  
V. incolor esverdeado; crosta de corrosão branca iridescente e dourada.  
Dim. (mm): diâm. bordo ; diâm. base 40; altura ; diâm. pontel 12.  
Téc.: vidro soprado em molde.  
Téc. dec.: vidro soprado em molde.  
Dec.: padrão de protuberâncias alongadas, desencontradas.  
Datação contexto: séc. XVI-XVIII.  
Silo 43; UE 196; NA 1.
- PMF0388  
Copo de pé tipo não det.  
Cons.: frag. base.  
V. incolor; crosta de corrosão branca iridescente e dourada.  
Dim. (mm): diâm. bordo ; diâm. base 60; altura ; diâm. pontel .  
Téc.: vidro soprado. Téc. dec.: .  
Dec.: .
- Datação contexto: séc. XVI-XVIII.  
Silo 43; UE 196; NA 1.
- PMF0389  
Garrafa tipo não det.  
Cons.: frag. parede.  
V. incolor amarelado; raras bolhas; iridescente, crosta de corrosão dourada.  
Dim. (mm): diâm. bordo ; diâm. base ; altura ; diâm. pontel .  
Téc.: . Téc. dec.: .  
Dec.: .  
Datação contexto: séc. XVI - XVIII.  
Silo 43; UE 196; NA 1.
- PMF0390  
Copo de pé tipo A.3  
Cons.: frag. pé.  
V. incolor esverdeado; crosta de corrosão branca iridescente.  
Dim. (mm): diâm. bordo ; diâm. base ; altura ; diâm. pontel .  
Téc.: vidro soprado. Téc. dec.: .  
Dec.: .  
Datação contexto: .  
Silo 43; UE 205; NA 1.
- PMF0391  
Tipo não det.  
Cons.: frag. parede.  
V. incolor.  
Dim. (mm): diâm. bordo ; diâm. base ; altura ; diâm. pontel .  
Téc.: vidro soprado. Téc. dec.: .  
Dec.: .  
Datação contexto: .  
Silo 43; UE 205; NA 1.
- PMF0392  
Copo de pé tipo não det.  
Cons.: frag. bordo/corpo.  
V. incolor; crosta de corrosão branca iridescente.  
Dim. (mm): diâm. bordo 70; diâm. base ; altura ; diâm. pontel .  
Téc.: vidro soprado. Téc. dec.: .  
Dec.: .  
Datação contexto: .  
Silo 43; UE 205; NA 1.
- PMF0393  
Tipo não det.  
Cons.: peq. frag. parede.  
V. incolor.  
Dim. (mm): diâm. bordo ; diâm. base ; altura ; diâm. pontel .  
Téc.: vidro soprado. Téc. dec.: .  
Dec.: .  
Datação contexto: .  
Silo 44; UE 169; NA 1.
- PMF0394  
Tipo não det.  
Cons.: frag. bordo/corpo.  
V. verde azeitona claro, verde azulado; raras bolhas miúdas; ligeiramente iridescente.  
Dim. (mm): diâm. bordo 70; diâm. base ; altura ; diâm. pontel .  
Téc.: vidro soprado. Téc. dec.: cordões aplicados.  
Dec.: um cordão horizontal aplicado abaixo do bordo, em v. verde azulado.

Datação contexto: .  
Silo 44; UE 169; NA 3.

PMF0396  
Copo de pé tipo A.2?  
Cons.: frag. bordo.  
V. incolor; crosta de corrosão bege.  
Dim. (mm): diâm. bordo 80; diâm. base ; altura ; diâm. pontel .  
Téc.: vidro soprado. Téc. dec.: fios aplicados.  
Dec.: fios horizontais paralelos aplicados, no mesmo vidro da peça.  
Datação contexto: .  
Silo 44; UE 207; NA 3.

PMF0397  
Cons.: frag. bordo/corpo.  
V. verde azulado.  
Dim. (mm): diâm. bordo ; diâm. base ; altura ; diâm. pontel .  
Téc.: vidro soprado. Téc. dec.: .  
Dec.: .  
Datação contexto: .  
Silo 44; UE 207; NA 3.

PMF0398  
Garrafa tipo não det.  
Cons.: frag. fundo?  
V. azul-claro.  
Dim. (mm): diâm. bordo ; diâm. base ; altura ; diâm. pontel .  
Téc.: vidro soprado. Téc. dec.: .  
Dec.: .  
Datação contexto: .  
Silo 44; UE limpeza corte; NA .

PMF0399  
Copo tipo 2.2  
Cons.: frag. parede decorada.  
V. verde-claro; muitas bolhas pequenas e médias; iridescente.  
Dim. (mm): diâm. bordo ; diâm. base ; altura ; diâm. pontel .  
Téc.: vidro soprado. Téc. dec.: cordões aplicados.  
Dec.: um cordão horizontal impresso, aplicado, no mesmo vidro da peça.  
Datação contexto: .  
Silo 45; UE 174; NA 2.

PMF0400  
Tipo não det.  
Cons.: frag. parede.  
V. incolor amarelado; .  
Dim. (mm): diâm. bordo ; diâm. base ; altura ; diâm. pontel .  
Téc.: .  
Dec.: .  
Datação contexto: .  
Silo 45; UE 174; NA 2.

PMF0401  
Copo tipo 2.2  
Cons.: frag. fundo/corpo.  
V. incolor amarelado; espessa crosta de corrosão branca iridescente e escura, em destacamento.  
Dim. (mm): diâm. bordo ; diâm. base ; altura ; diâm. pontel .  
Téc.: vidro soprado em molde.  
Téc. dec.: vidro soprado em

molde; cordões aplicados.  
Dec.: caneluras verticais; um cordão horizontal impresso, aplicado, do mesmo vidro da peça.  
Datação contexto: séc. XIV-XV.  
Silo 47; UE 178; NA 4.

PMF0402  
Tipo não det.  
Cons.: frag. parede.  
V. incolor amarelado.  
Dim. (mm): diâm. bordo ; diâm. base ; altura ; diâm. pontel .  
Téc.: vidro soprado. Téc. dec.: .  
Dec.: .  
Datação contexto: séc. XIV-XV.  
Silo 47; UE 178; NA 4.

PMF0403  
Tipo não det.  
Cons.: peq. frag. parede.  
V. verde.  
Dim. (mm): diâm. bordo ; diâm. base ; altura ; diâm. pontel .  
Téc.: vidro soprado. Téc. dec.: .  
Dec.: .  
Datação contexto: séc. XIV-XV.  
Silo 47; UE 178; NA 4.

PMF0404  
Copo tipo 5.2  
Cons.: frag. bordo/corpo.  
V. não det.; espessa crosta de corrosão cinzenta escura, amarelo opaca interiormente, em destacamento.  
Dim. (mm): diâm. bordo ; diâm. base ; altura ; diâm. pontel .  
Téc.: vidro soprado em molde.  
Téc. dec.: vidro soprado em molde.  
Dec.: caneluras oblíquas, a partir da base do bordo, inclinadas para a esquerda.  
Datação contexto: séc. XIV-XV.  
Silo 47; UE 178; NA 4.

PMF0406  
Garrafa tipo não det.  
Cons.: frag. colo?  
V. incolor amarelado; muitas bolhas miúdas e pequenas; iridescente, crosta de corrosão dourada.  
Dim. (mm): diâm. bordo ; diâm. base ; altura ; diâm. pontel .  
Téc.: vidro soprado. Téc. dec.: .  
Dec.: .  
Datação contexto: séc. XIV-XV.  
Silo 47; UE 178; NA 4-corte este.

PMF0407  
Copo tipo 6.2  
Cons.: frag. bordo/corpo.  
V. verde azeitona; muitíssimas bolhas pequenas e medias alongadas; crosta de corrosão branca iridescente.  
Dim. (mm): diâm. bordo 70; diâm. base ; altura ; diâm. pontel .  
Téc.: vidro soprado em molde.  
Téc. dec.: vidro soprado em molde; cordões aplicados.  
Dec.: caneluras oblíquas, inclinadas para a direita; uma fita

lisa horizontal, aplicada abaixo do bordo, no mesmo vidro da peça.  
Datação contexto: séc. XIV-XV.  
Silo 47; UE 178; NA 4-corte este.

PMF0409  
Tipo não det.  
Cons.: frag. bordo.  
V. não det.; espessa crosta de corrosão cinzenta escura, branca e amarela opaca no interior, em destacamento.  
Dim. (mm): diâm. bordo ; diâm. base ; altura ; diâm. pontel .  
Téc.: vidro soprado. Téc. dec.: .  
Dec.: .  
Datação contexto: séc. XIV-XV.  
Silo 47; UE 178; NA 4-corte este.

PMF0410  
Tipo não det.  
Cons.: frag. parede.  
V. incolor; .  
Dim. (mm): diâm. bordo ; diâm. base ; altura ; diâm. pontel .  
Téc.: vidro soprado. Téc. dec.: .  
Dec.: .  
Datação contexto: séc. XIV-XV.  
Silo 47; UE 178; NA 4-corte este.

PMF0411  
Tipo não det.  
Cons.: frag. parede.  
V. verde azeitona claro; .  
Dim. (mm): diâm. bordo ; diâm. base ; altura ; diâm. pontel .  
Téc.: vidro soprado. Téc. dec.: .  
Dec.: .  
Datação contexto: séc. XIV-XV.  
Silo 47; UE 178; NA 5.

PMF0412  
Frasco tipo não det.  
Cons.: frag. colo/ombro.  
V. incolor; bolhas miúdas; crosta de corrosão branca iridescente e dourada, em destacamento.  
Dim. (mm): diâm. bordo ; diâm. base ; altura ; diâm. pontel .  
Téc.: vidro soprado. Téc. dec.: .  
Dec.: .  
Datação contexto: séc. XIV-XV.  
Silo 47; UE 178; NA 5.

PMF0413  
Tipo não det.  
Cons.: frag. parede decorada.  
V. incolor, azul; crosta de corrosão branca iridescente.  
Dim. (mm): diâm. bordo ; diâm. base ; altura ; diâm. pontel .  
Téc.: vidro soprado. Téc. dec.: fios aplicados.  
Dec.: fios horizontais paralelos aplicados, em v. azul.  
Datação contexto: séc. XIV-XV.  
Silo 47; UE 178; NA 5.

PMF0414  
Tipo não det.  
Cons.: frag. parede.  
V. incolor.  
Dim. (mm): diâm. bordo ; diâm. base ; altura ; diâm. pontel .  
Téc.: vidro soprado. Téc. dec.: .  
Dec.: .

Datação contexto: séc. XIV-XV.  
Silo 47; UE 178; NA 5.

PMF0417

Tipo não det.

Cons.: frag. frag. parede.

V. incolor?

Dim. (mm): diâm. bordo ; diâm. base ; altura ; diâm. pontel .

Téc.: vidro soprado. Téc. dec.: .

Dec.: .

Datação contexto: séc. XIV-XV.  
Silo 47; UE 178; NA 5.

PMF0418

Copo tipo 6.2

Cons.: frag. bordo/corpo.

V. verde azeitona claro; muitas bolhas pequenas e médias; crosta de corrosão branca iridescente e dourada.

Dim. (mm): diâm. bordo 80; diâm. base ; altura ; diâm. pontel .

Téc.: vidro soprado em molde.

Téc. dec.: vidro soprado em

molde, cordões aplicados.

Dec.: caneluras; uma fita lisa horizontal, aplicada abaixo do bordo, no mesmo vidro da peça.

Datação contexto: séc. XIV-XV.  
Silo 47; UE 178; NA 5.

PMF0419

Tipo não det.

Cons.: frag. parede decorada.

V. incolor amarelado.

Dim. (mm): diâm. bordo ; diâm. base ; altura ; diâm. pontel .

Téc.: vidro soprado. Téc. dec.:

vidro soprado em molde.

Dec.: caneluras.

Datação contexto: .

Silo 47; UE 178; NA 5.

PMF0420

Copo tipo 6.1?

Cons.: frag. fundo.

V. não det.; espessa crosta de corrosão cinzento escura, em destacamento.

Dim. (mm): diâm. bordo ; diâm. base 48; altura ; diâm. pontel 15.

Téc.: vidro soprado em molde?

Téc. dec.: vidro soprado em

molde?

Dec.: caneluras?

Datação contexto: séc. XIV-XV.

Silo 47; UE 178; NA 5.

PMF0421

Copo tipo 6.1

Cons.: frag. bordo/corpo.

V. não det.; espessa crosta de corrosão cinzento escura, branca opaca no interior, em destacamento.

Dim. (mm): diâm. bordo 80; diâm. base ; altura ; diâm. pontel .

Téc.: vidro soprado em molde.

Téc. dec.: vidro soprado em

molde.

Dec.: caneluras.

Datação contexto: .

Silo 47; UE 178; NA 5-corte este.

PMF0422

Copo tipo 1

Cons.: frag. fundo.

V. não det.; espessa crosta de corrosão cinzento escura, branca opaca no interior, em destacamento.

Dim. (mm): diâm. bordo ; diâm. base ; altura ; diâm. pontel 14.

Téc.: vidro soprado. Téc. dec.: .

Dec.: .

Datação contexto: séc. XIV-XV.

Silo 47; UE 259; NA 1.

PMF0423

Copo de pé tipo não det.

Cons.: frag. base.

V. verde amarelado; muitas

bolhas miúdas e pequenas;

crosta de corrosão dourada.

Dim. (mm): diâm. bordo ; diâm. base 90; altura ; diâm. pontel .

Téc.: vidro soprado em molde.

Téc. dec.: vidro soprado em

molde.

Dec.: caneluras.

Datação contexto: séc. XIV-XV.

Silo 47; UE 259; NA 1.

PMF0424

Tipo não det.

Cons.: frag. parede decorada.

V. incolor amarelado.

Dim. (mm): diâm. bordo ; diâm. base ; altura ; diâm. pontel .

Téc.: . Téc. dec.: vidro soprado

em molde.

Dec.: caneluras?

Datação contexto: séc. XIV-XV.

Silo 47; UE 259; NA 1.

PMF0426

Copo tipo 1

Cons.: frag. fundo.

V. verde; muitas bolhas miúdas;

iridescente.

Dim. (mm): diâm. bordo ; diâm. base ; altura ; diâm. pontel .

Téc.: vidro soprado. Téc. dec.: .

Dec.: .

Datação contexto: séc. XIV-XV.

Silo 47; UE 259; NA 1.

PMF0427

Tipo não det.

Cons.: peq. frag. parede.

V. incolor.

Dim. (mm): diâm. bordo ; diâm. base ; altura ; diâm. pontel .

Téc.: vidro soprado. Téc. dec.: .

Dec.: .

Datação contexto: séc. XIV-XV.

Silo 47; UE 259; NA 1.

PMF0428

Copo tipo 5

Cons.: frag. bordo/corpo.

V. incolor esverdeado; crosta de

corrosão branca iridescente e

dourada.

Dim. (mm): diâm. bordo ; diâm. base ; altura ; diâm. pontel .

Téc.: vidro soprado em molde.

Téc. dec.: vidro soprado em

molde.

Dec.: caneluras verticais.

Datação contexto: séc. XIV-XV.  
Silo 47; UE 259; NA 1.

PMF0429

Copo tipo 6.2

Cons.: frag. bordo/corpo.

V. verde azeitona claro; muitas bolhas pequenas e medias; iridescente, crosta de corrosão dourada.

Dim. (mm): diâm. bordo 80; diâm. base ; altura ; diâm. pontel .

Téc.: vidro soprado em molde.

Téc. dec.: vidro soprado em

molde; cordões aplicados?

Dec.: caneluras; uma fita lisa

horizontal, aplicada, no mesmo

vidro da peça

Datação contexto: séc. XIV-XV.

Silo 47; UE 259; NA 1.

PMF0430

Tipo não det.

Cons.: frag. parede.

V. incolor amarelado.

Dim. (mm): diâm. bordo ; diâm. base ; altura ; diâm. pontel .

Téc.: vidro soprado. Téc. dec.: .

Dec.: .

Datação contexto: séc. XIV-XV.

Silo 47; UE 259; NA 1.

PMF0431

Copo tipo 1

Cons.: frag. fundo.

V. amarelo? espessa crosta de corrosão cinzenta escura, em destacamento.

Dim. (mm): diâm. bordo ; diâm. base 50; altura ; diâm. pontel .

Téc.: vidro soprado. Téc. dec.: .

Dec.: .

Datação contexto: séc. XIV-XV.

Silo 47; UE 259; NA 1.

PMF0432

Copo tipo 1

Cons.: frag. fundo.

V. não det.; espessa crosta de corrosão cinzenta escura, branca opaca interiormente, em destacamento.

Dim. (mm): diâm. bordo ; diâm. base ; altura ; diâm. pontel 13.

Téc.: vidro soprado. Téc. dec.: .

Dec.: .

Datação contexto: séc. XIV-XV.

Silo 47; UE 259; NA 1.

PMF0433

Copo tipo 6.2

Cons.: frag. bordo/corpo.

V. verde azeitona claro; muitas bolhas de pequenas até grandes alongadas; iridescente.

Dim. (mm): diâm. bordo 70; diâm. base ; altura ; diâm. pontel .

Téc.: vidro soprado em molde.

Téc. dec.: vidro soprado em

molde.

Dec.: caneluras verticais; uma fita

lisa horizontal, aplicada abaixo do

bordo, no mesmo vidro da peça.

Datação contexto: séc. XIV-XV.

Silo 47; UE 259; NA 1-corte este.

- PMF0434  
Copo tipo 6.2  
Cons.: frag. fundo.  
V. verde azeitona claro; muitas bolhas pequenas e médias; iridescente, crosta dourada.  
Dim. (mm): diâm. bordo ; diâm. base 75; altura ; diâm. pontel 17.  
Téc.: vidro soprado em molde.  
Téc. dec.: vidro soprado em molde.  
Dec.: caneluras verticais, 19.  
Datação contexto: séc. XIV-XV.  
Silo 47; UE 259; NA 1-corte este.
- PMF0435  
Copo tipo 6.1  
Cons.: frag. bordo.  
V. verde-claro; muitas bolhas de pequenas até grandes alongadas; ligeiramente iridescente.  
Dim. (mm): diâm. bordo 80; diâm. base ; altura ; diâm. pontel .  
Téc.: vidro soprado. Téc. dec.: cordões aplicados.  
Dec.: uma fita horizontal lisa, aplicada abaixo do bordo, do mesmo vidro da peça.  
Datação contexto: séc. XIV-XV.  
Silo 47; UE 259; NA 2.
- PMF0436  
Copo de pé tipo não det.  
Cons.: frag. base.  
V. incolor; crosta de corrosão branca iridescente.  
Dim. (mm): diâm. bordo ; diâm. base 130; altura ; diâm. pontel .  
Téc.: vidro soprado. Téc. dec.: .  
Dec.: .  
Datação contexto: séc. XIV-XV.  
Silo 47; UE 259; NA 1-corte este.
- PMF0437  
Tipo não det.  
Cons.: frag. parede.  
V. verde azeitona.  
Dim. (mm): diâm. bordo ; diâm. base ; altura ; diâm. pontel .  
Téc.: vidro soprado. Téc. dec.: .  
Dec.: .  
Datação contexto: séc. XIV-XV.  
Silo 47; UE 259; NA 1-corte este.
- PMF0438  
Copo tipo 7.3  
Cons.: frag. bordo/corpo.  
V. incolor, azul-turquesa transparente; muitas bolhas pequenas e médias alongadas; sem alteração evidente.  
Dim. (mm): diâm. bordo 120; diâm. base ; altura ; diâm. pontel .  
Téc.: vidro soprado em molde.  
Téc. dec.: vidro soprado em molde, fios aplicados.  
Dec.: caneluras oblíquas; um fio em vidro azul-turquesa transparente, aplicado, corre em torno do lábio.  
Datação contexto: séc. XIV-XV.  
Silo 47; UE 324; NA 1.
- PMF0439  
Tipo não det.
- Cons.: frag. parede.  
V. verde azeitona claro.  
Dim. (mm): diâm. bordo ; diâm. base ; altura ; diâm. pontel .  
Téc.: .  
Téc. dec.: .  
Dec.: .  
Datação contexto: séc. XIV-XV.  
Silo 47; UE 324; NA 1.
- PMF0440  
Copo tipo 1  
Cons.: frag. fundo.  
V. amarelo; muitas bolhas miúdas e grandes; iridescente.  
Dim. (mm): diâm. bordo ; diâm. base 50; altura ; diâm. pontel 11.  
Téc.: vidro soprado. Téc. dec.: .  
Dec.: .  
Datação contexto: séc. XIV-XV.  
Silo 47; UE 324; corte este.
- PMF0441  
Tipo não det.  
Cons.: frag. corpo/fundo?  
V. verde.  
Dim. (mm): diâm. bordo ; diâm. base ; altura ; diâm. pontel .  
Téc.: vidro soprado. Téc. dec.: .  
Dec.: .  
Datação contexto: séc. XIV-XV.  
Silo 47; UE 324; corte este.
- PMF0442  
Copo tipo 6.2  
Cons.: frag. bordo.  
V. verde azeitona claro; muitas bolhas de pequenas até grandes; ligeiramente iridescente.  
Dim. (mm): diâm. bordo 80; diâm. base ; altura ; diâm. pontel .  
Téc.: vidro soprado em molde.  
Téc. dec.: vidro soprado em molde; cordões aplicados.  
Dec.: caneluras; uma fita horizontal lisa, aplicada abaixo do bordo, do mesmo vidro da peça.  
Datação contexto: séc. XIV-XV.  
Silo 47; UE 324; corte este.
- PMF0443  
Tipo não det.  
Cons.: peq. frag. parede.  
V. incolor amarelado.  
Dim. (mm): diâm. bordo ; diâm. base ; altura ; diâm. pontel .  
Téc.: vidro soprado. Téc. dec.: .  
Dec.: .  
Datação contexto: séc. XIV-XV.  
Silo 47; UE 324; corte este.
- PMF0444  
Copo de pé tipo A  
Cons.: frag. base.  
V. verde; muitas bolhas miúdas e pequenas; ligeiramente iridescente.  
Dim. (mm): diâm. bordo ; diâm. base 80; altura ; diâm. pontel 15.  
Téc.: vidro soprado. Téc. dec.: .  
Dec.: .  
Datação contexto: séc. XIV-XV.  
Silo 47; UE 351; NA 1.
- PMF0445  
Cons.: frag. parede.  
V. incolor; .
- Dim. (mm): diâm. bordo ; diâm. base ; altura ; diâm. pontel .  
Téc.: vidro soprado. Téc. dec.: .  
Dec.: .  
Datação contexto: séc. XIV-XV.  
Silo 47; UE 351; NA 1.
- PMF0446  
Copo tipo 5.2  
Cons.: frag. bordo/corpo.  
V. incolor amarelado; muitíssimas bolhas pequenas e médias alongadas; sem alteração.  
Dim. (mm): diâm. bordo 70; diâm. base ; altura ; diâm. pontel .  
Téc.: vidro soprado em molde.  
Téc. dec.: vidro soprado em molde.  
Dec.: caneluras oblíquas, a partir da base do bordo, inclinadas para a direita.  
Datação contexto: séc. XIV-XV.  
Silo 47; UE 351; corte este.
- PMF0447  
Copo de pé tipo A.1  
Cons.: frag. pé.  
V. verde-claro; crosta de corrosão branca iridescente e dourada.  
Dim. (mm): diâm. bordo ; diâm. base ; altura ; diâm. pontel .  
Téc.: vidro soprado. Téc. dec.: cordões aplicados.  
Dec.: um cordão horizontal ondulante, aplicado e trabalhado com as pinças, no mesmo vidro da peça.  
Datação contexto: séc. XIV-XV.  
Silo 47; UE 357; NA 1.
- PMF0448  
Tipo não det.  
Cons.: peq. frag. parede.  
V. incolor amarelado.  
Dim. (mm): diâm. bordo ; diâm. base ; altura ; diâm. pontel .  
Téc.: vidro soprado. Téc. dec.: .  
Dec.: .  
Datação contexto: séc. XIV-XV.  
Silo 47; UE 357; NA 1.
- PMF0449  
Tipo não det.  
Cons.: frag. parede.  
V. incolor amarelado.  
Dim. (mm): diâm. bordo ; diâm. base ; altura ; diâm. pontel .  
Téc.: vidro soprado. Téc. dec.: .  
Dec.: .  
Datação contexto: séc. XIV-XV.  
Silo 47; UE 357; NA 1.
- PMF0450  
Tipo não det.  
Cons.: frag. parede decorada.  
V. incolor amarelado.  
Dim. (mm): diâm. bordo ; diâm. base ; altura ; diâm. pontel .  
Téc.: vidro soprado. Téc. dec.: vidro soprado em molde.  
Dec.: caneluras.  
Datação contexto: séc. XIV-XV.  
Silo 47; UE 357; NA corte este.
- PMF0451  
Cons.: frag. base.

V. azul-claro.  
Dim. (mm): diâm. bordo ; diâm. base ; altura ; diâm. pontel .  
Téc.: vidro soprado. Téc. dec.: .  
Dec.: .  
Datação contexto: séc. XIV-XV.  
Silo 47; UE 259; NA 2.

PMF0452  
Copo tipo 5.2  
Cons.: frag. bordo/corpo.  
V. incolor amarelado? espessa crosta de corrosão escura, em destacamento.  
Dim. (mm): diâm. bordo ; diâm. base ; altura ; diâm. pontel .  
Téc.: vidro soprado em molde.  
Téc. dec.: vidro soprado em molde.  
Dec.: caneluras oblíquas, a partir da base do bordo, inclinadas para a esquerda.  
Datação contexto: séc. XIV-XV.  
Silo 47; UE 178; NA 5.

PMF0453  
Lamparina tipo 1?  
Cons.: frag. fundo.  
V. verde-claro; muitíssimas bolhas miúdas e pequenas; sem alteração.  
Dim. (mm): diâm. bordo ; diâm. base 40; altura ; diâm. pontel 15.  
Téc.: vidro soprado. Téc. dec.: .  
Dec.: .  
Datação contexto: séc. XIV-XV.  
Silo 47; UE 357; corte este.

PMF0454  
Tipo não det.  
Cons.: frag. parede.  
V. verde.  
Dim. (mm): diâm. bordo ; diâm. base ; altura ; diâm. pontel .  
Téc.: vidro soprado. Téc. dec.: .  
Dec.: .  
Datação contexto: séc. XIV-XV.  
Silo 47; UE 358; NA 1.

PMF0455  
Tipo não det.  
Cons.: frag. bordo.  
V. incolor? espessa crosta de corrosão branca iridescente, em destacamento.  
Dim. (mm): diâm. bordo ; diâm. base ; altura ; diâm. pontel .  
Téc.: vidro soprado. Téc. dec.: .  
Dec.: .  
Datação contexto: séc. XIV-XV.  
Silo 47; UE 358; corte este.

PMF0456  
Cons.: frag. parede decorada?  
V. azul; sem bolhas? iridescente, riscas.  
Dim. (mm): diâm. bordo ; diâm. base ; altura ; diâm. pontel .  
Téc.: vidro soprado? Téc. dec.: gravação?  
Dec.: linha gravada a roda?  
Datação contexto: séc. XIV-XV.  
Silo 47; UE 361; NA 1.

PMF0457  
Copo tipo 7?

Cons.: frag. bordo? parede decorada?  
V. incolor, azul; iridescente.  
Dim. (mm): diâm. bordo ; diâm. base ; altura ; diâm. pontel .  
Téc.: vidro soprado. Téc. dec.: fios aplicados.  
Dec.: fios horizontais paralelos aplicados, em v. azul.  
Datação contexto: séc. XIV-XV.  
Silo 47; UE 361; NA 1.

PMF0458  
Copo tipo 3  
Cons.: frag. parede decorada.  
V. azul-claro; crosta de corrosão branca iridescente.  
Dim. (mm): diâm. bordo ; diâm. base ; altura ; diâm. pontel .  
Téc.: vidro soprado. Téc. dec.: pastilhas aplicadas.  
Dec.: pastilhas aplicadas.  
Datação contexto: séc. XIV-XV.  
Silo 47; UE 362; NA 1.

PMF0459  
Tipo não det.  
Cons.: frag. parede.  
V. verde.  
Dim. (mm): diâm. bordo ; diâm. base ; altura ; diâm. pontel .  
Téc.: vidro soprado. Téc. dec.: .  
Dec.: .  
Datação contexto: séc. XIV-XV.  
Silo 47; UE 362; NA 1.

PMF0460  
Cons.: frag. bordo.  
V. azul-claro.  
Dim. (mm): diâm. bordo ; diâm. base ; altura ; diâm. pontel .  
Téc.: vidro soprado. Téc. dec.: .  
Dec.: .  
Datação contexto: .  
Silo 49; UE 182; NA 1.

PMF0461  
Cons.: frag. bordo.  
V.  
Dim. (mm): diâm. bordo ; diâm. base ; altura ; diâm. pontel .  
Téc.: vidro soprado. Téc. dec.: .  
Dec.: .  
Datação contexto: .  
Silo 49; UE 182; NA 1.

PMF0462  
Tipo não det.  
Cons.: peq. frag. parede.  
V. verde azeitona claro.  
Dim. (mm): diâm. bordo ; diâm. base ; altura ; diâm. pontel .  
Téc.: vidro soprado. Téc. dec.: .  
Dec.: .  
Datação contexto: .  
Silo 49; UE 182; NA 2.

PMF0463  
Bracelete tipo 1  
Cons.: frag.  
V. negro opaco; ligeiramente iridescente.  
Dim. (mm): diâm. bordo ; diâm. base ; altura ; diâm. pontel .  
Téc.: gota perfurada. Téc. dec.: .  
Dec.: .

Datação contexto: .  
Silo 50; UE 191; NA 1.

PMF0464  
Tipo não det.  
Cons.: peq. frag. parede.  
V. verde-claro.  
Dim. (mm): diâm. bordo ; diâm. base ; altura ; diâm. pontel .  
Téc.: vidro soprado. Téc. dec.: .  
Dec.: .  
Datação contexto: .  
Silo 50; UE 191; NA 1.

PMF0465  
Tipo não det.  
Cons.: peq. frag. parede.  
V. incolor.  
Dim. (mm): diâm. bordo ; diâm. base ; altura ; diâm. pontel .  
Téc.: vidro soprado. Téc. dec.: .  
Dec.: .  
Datação contexto: .  
Silo 50; UE 191; NA 1.

PMF0466  
Copo de pé tipo não det.  
Cons.: frag. corpo.  
V. incolor amarelado; muitíssimas bolhas miúdas e pequenas; iridescente.  
Dim. (mm): diâm. bordo ; diâm. base ; altura ; diâm. pontel .  
Téc.: vidro soprado em molde.  
Téc. dec.: vidro soprado em molde.  
Dec.: caneluras.  
Datação contexto: .  
Silo 50; UE 194; NA 1.

PMF0469  
Bracelete tipo 4  
Cons.: frag.  
V. azul translúcido, branco opaco; ligeiramente iridescente.  
Dim. (mm): diâm. bordo ; diâm. base ; altura ; diâm. pontel .  
Téc.: vara de secção circular retorcida em espiral. Téc. dec.: fios aplicados.  
Dec.: duas fitas brancas aplicadas.  
Datação contexto: .  
Silo 53; UE 198; NA 4.

PMF0470  
Copo de pé tipo A.1  
Cons.: frag. base/pé.  
V. verde amarelado; muitas bolhas de miúdas até grandes, alongadas; iridescente.  
Dim. (mm): diâm. bordo ; diâm. base 80; altura ; diâm. pontel 15.  
Téc.: vidro soprado. Téc. dec.: vidro soprado em molde.  
Dec.: caneluras.  
Datação contexto: séc. XIII-XV.  
Silo 53; UE 198; NA 5.

PMF0471  
Urinol  
Cons.: frag. fundo.  
V. verde azulado; raras bolhas; iridescente.  
Dim. (mm): diâm. bordo ; diâm. base ; altura ; diâm. pontel 10.

Téc.: vidro soprado. Téc. dec.: .  
Dec.: .  
Datação contexto: séc. XIII-XV.  
Silo 53; UE 198; NA 5.

#### PMF0472

Copo de pé tipo A.1  
Cons.: frag. base.  
V. verde-claro.  
Dim. (mm): diâm. bordo ; diâm. base 90; altura ; diâm. pontel .  
Téc.: vidro soprado em molde.  
Téc. dec.: vidro soprado em molde.  
Dec.: caneluras.  
Datação contexto: séc. XIII-XV.  
Silo 53; UE 198; NA 5.

#### PMF0473

Copo tipo 5.2  
Cons.: frag. bordo.  
V. incolor amarelado; muitas bolhas de miúdas até medias alongadas; iridescente.  
Dim. (mm): diâm. bordo ; diâm. base ; altura ; diâm. pontel .  
Téc.: vidro soprado em molde.  
Téc. dec.: vidro soprado em molde.  
Dec.: caneluras oblíquas, a partir da base do bordo, inclinadas para a direita.  
Datação contexto: séc. XIII-XV.  
Silo 53; UE 198; NA 5.

#### PMF0474

Copo de pé tipo A.1  
Cons.: frag. pé.  
V. verde azeitona claro; crosta de corrosão branca iridescente.  
Dim. (mm): diâm. bordo ; diâm. base ; altura ; diâm. pontel .  
Téc.: vidro soprado em molde.  
Téc. dec.: vidro soprado em molde.  
Dec.: caneluras verticais.  
Datação contexto: séc. XIII-XV.  
Silo 53; UE 198; NA 5.

#### PMF0475

Copo de pé tipo não det.  
Cons.: frag. base.  
V. incolor; espessa crosta de corrosão branca iridescente e escura, em destacamento.  
Dim. (mm): diâm. bordo ; diâm. base 80; altura ; diâm. pontel .  
Téc.: vidro soprado. Téc. dec.: .  
Dec.: .  
Datação contexto: .  
Silo 54; UE 200; NA 1.

#### PMF0476

Tipo não det.  
Cons.: peq. frag. parede.  
V. incolor.  
Dim. (mm): diâm. bordo ; diâm. base ; altura ; diâm. pontel .  
Téc.: vidro soprado. Téc. dec.: .  
Dec.: .  
Datação contexto: .  
Silo 54; UE 200; NA 1.

#### PMF0477

Tipo não det.  
Cons.: frag. parede.

V. verde.  
Dim. (mm): diâm. bordo ; diâm. base ; altura ; diâm. pontel .  
Téc.: vidro soprado. Téc. dec.: .  
Dec.: .  
Datação contexto: .  
Silo 54; UE 200; NA 1.

#### PMF0478

Tipo não det.  
Cons.: peq. frag. parede.  
V. incolor esverdeado.  
Dim. (mm): diâm. bordo ; diâm. base ; altura ; diâm. pontel .  
Téc.: vidro soprado. Téc. dec.: .  
Dec.: .  
Datação contexto: .  
Silo 54; UE 200; NA 1.

#### PMF0479

Tipo não det.  
Cons.: frag. parede.  
V. incolor amarelado.  
Dim. (mm): diâm. bordo ; diâm. base ; altura ; diâm. pontel .  
Téc.: vidro soprado. Téc. dec.: .  
Dec.: .  
Datação contexto: .  
Silo 54; UE 214; NA 1.

#### PMF0480

Copo tipo 2.1  
Cons.: frag. bordo/corpo.  
V. incolor, azul-turquesa; muitas bolhas miúdas e pequenas; iridescente.  
Dim. (mm): diâm. bordo 80; diâm. base ; altura ; diâm. pontel .  
Téc.: vidro soprado. Téc. dec.: fios aplicados.  
Dec.: 5 fios horizontais paralelos aplicados, em v. azul.  
Datação contexto: .  
Silo 55; UE 215; NA 1.

#### PMF0481

Copo de pé tipo não det.  
Cons.: frag. base.  
V. incolor esverdeado;  
muitíssimas bolhas miúdas e pequenas; crosta de corrosão bege.  
Dim. (mm): diâm. bordo ; diâm. base 80; altura ; diâm. pontel .  
Téc.: vidro soprado. Téc. dec.: .  
Dec.: .  
Datação contexto: .  
Silo 55; UE 215; NA 1.

#### PMF0482

Tipo não det.  
Cons.: frag. parede.  
V. incolor amarelado.  
Dim. (mm): diâm. bordo ; diâm. base ; altura ; diâm. pontel .  
Téc.: vidro soprado. Téc. dec.: .  
Dec.: .  
Datação contexto: .  
Silo 55; UE 215; NA 1.

#### PMF0483

Tipo não det.  
Cons.: peq. frag. parede.  
V. incolor amarelado.  
Dim. (mm): diâm. bordo ; diâm. base ; altura ; diâm. pontel .

Téc.: vidro soprado. Téc. dec.: .  
Dec.: .  
Datação contexto: .  
Silo 55; UE 216; NA 1.

#### PMF0507

Copo tipo 5?  
Cons.: frag. parede.  
V. incolor; raras bolhas miúdas; iridescente.  
Dim. (mm): diâm. bordo ; diâm. base ; altura ; diâm. pontel .  
Téc.: vidro soprado. Téc. dec.: vidro soprado em molde.  
Dec.: caneluras verticais.  
Datação contexto: .  
Silo 58; UE 213; NA decapagem.

#### PMF0508

Vidraça  
Cons.: frag.  
V. incolor; sem bolhas; iridescente.  
Dim. (mm): diâm. bordo ; diâm. base ; altura ; diâm. pontel .  
Téc.: .  
Téc. dec.: .  
Dec.: .  
Datação contexto: .  
Silo 58; UE 213; NA decapagem.

#### PMF0509

Tipo não det.  
Cons.: peq. frag. parede.  
V. incolor.  
Dim. (mm): diâm. bordo ; diâm. base ; altura ; diâm. pontel .  
Téc.: vidro soprado. Téc. dec.: .  
Dec.: .  
Datação contexto: séc. XVII.  
Silo 58; UE 213; NA 1.

#### PMF0510

Copo tipo 10.1  
Cons.: frag. bordo/corpo.  
V. amarelo claro; raras bolhas miúdas e medias, alongadas; ligeiramente iridescente.  
Dim. (mm): diâm. bordo 60; diâm. base ; altura ; diâm. pontel .  
Téc.: vidro soprado em molde fechado. Téc. dec.: vidro soprado em molde fechado.  
Dec.: padrão de losangos de pontas arredondadas, pontuados centralmente por flores de quatro pétalas.  
Datação contexto: séc. XVII.  
Silo 58; UE 213; NA 1.

#### PMF0511

Tipo não det.  
Cons.: peq. frag. parede.  
V. verde.  
Dim. (mm): diâm. bordo ; diâm. base ; altura ; diâm. pontel .  
Téc.: vidro soprado. Téc. dec.: .  
Dec.: .  
Datação contexto: .  
Silo 59; UE 221; NA 1.

#### PMF0513

Vidraça?  
Cons.: frag.  
V. azul-claro; muitíssimas bolhas miúdas e pequenas; iridescente.  
Dim. (mm): diâm. bordo ; diâm.

base ; altura ; diâm. pontel .  
Téc.: . Téc. dec.: .  
Dec.: .  
Datação contexto: .  
Silo 60; UE 223; NA 3.

PMF0514  
Tipo não det.  
Cons.: frag. parede.  
V. negro opaco.  
Dim. (mm): diâm. bordo ; diâm.  
base ; altura ; diâm. pontel .  
Téc.: . Téc. dec.: .  
Dec.: .  
Datação contexto: .  
Silo 60; UE 253; NA 1.

PMF0515  
Tipo não det.  
Cons.: frag. parede decorada.  
V. incolor, azul; crosta de  
corrosão acastanhada.  
Dim. (mm): diâm. bordo ; diâm.  
base ; altura ; diâm. pontel .  
Téc.: vidro soprado. Téc. dec.:  
fios aplicados.  
Dec.: fios horizontais paralelos  
aplicados, em v. azul.  
Datação contexto: séc. XIII-XV.  
Silo 60; UE 253; NA 2.

PMF0516  
Tipo não det.  
Cons.: frag. parede decorada.  
V. incolor amarelado; bolhas  
miúdas; iridescente, crosta de  
corrosão dourada.  
Dim. (mm): diâm. bordo ; diâm.  
base ; altura ; diâm. pontel .  
Téc.: vidro soprado em molde.  
Téc. dec.: vidro soprado em  
molde.  
Dec.: caneluras.  
Datação contexto: séc. XIII-XV.  
Silo 60; UE 253; NA 2.

PMF0517  
Copo tipo 7.3  
Cons.: frag. bordo/corpo.  
V. incolor, azul; muitas bolhas  
pequenas alongadas; iridescente,  
crosta de corrosão dourada.  
Dim. (mm): diâm. bordo 90; diâm.  
base ; altura ; diâm. pontel .  
Téc.: vidro soprado em molde.  
Téc. dec.: vidro soprado em  
molde, fios aplicados.  
Dec.: caneluras oblíquas, a partir  
da base do bordo, inclinadas para  
a direita; fio em v. azul aplicado  
no bordo.  
Datação contexto: séc. XIII-XV.  
Silo 60; UE 253; NA 2.

PMF0518  
Tipo não det.  
Cons.: frag. parede decorada.  
V. não det.; espessa crosta de  
corrosão dourada.  
Dim. (mm): diâm. bordo ; diâm.  
base ; altura ; diâm. pontel .  
Téc.: vidro soprado. Téc. dec.:  
fios aplicados.  
Dec.: fios horizontais paralelos.  
Datação contexto: séc. XIII-XV.  
Silo 60; UE 253; NA 2.

PMF0519  
Copo tipo 5?  
Cons.: frag. bordo.  
V. incolor; crosta de corrosão  
branca iridescente.  
Dim. (mm): diâm. bordo ; diâm.  
base ; altura 1; diâm. pontel .  
Téc.: vidro soprado em molde.  
Téc. dec.: vidro soprado em  
molde.  
Dec.: caneluras oblíquas, a partir  
da base do bordo, inclinadas para  
a direita?  
Datação contexto: séc. XVI-XVIII.  
Silo 61; UE 232; NA 1.

PMF0520  
Tipo não det.  
Cons.: frag. parede decorada.  
V. incolor; crosta de corrosão  
branca iridescente.  
Dim. (mm): diâm. bordo ; diâm.  
base ; altura ; diâm. pontel .  
Téc.: vidro soprado. Téc. dec.:  
vidro soprado em molde.  
Dec.: caneluras.  
Datação contexto: séc. XVI-XVIII.  
Silo 61; UE 232; NA 1.

PMF0521  
Copo de pedestal tipo A.3  
Cons.: peq. frag. base.  
V. incolor acinzentado; raras  
bolhas miúdas; iridescente.  
Dim. (mm): diâm. bordo ; diâm.  
base ; altura ; diâm. pontel 18.  
Téc.: vidro soprado. Téc. dec.: .  
Dec.: .  
Datação contexto: séc. XVI-XVIII.  
Silo 61; UE 232; NA 1.

PMF0522  
Copo de pé tipo não det.  
Cons.: frag. base.  
V. cinzento; raras bolhas miúdas;  
iridescente.  
Dim. (mm): diâm. bordo ; diâm.  
base 70; altura ; diâm. pontel .  
Téc.: vidro soprado. Téc. dec.: .  
Dec.: .  
Datação contexto: séc. XVI-XVIII.  
Silo 61; UE 232; NA 1.

PMF0523  
Bracelete tipo 5  
Cons.: frag.  
V. azul opaco, branco opaco; .  
Dim. (mm): diâm. bordo ; diâm.  
base ; altura ; diâm. pontel .  
Téc.: vara, de secção circular,  
retorcida helicoidalmente. Téc.  
dec.: fios aplicados.  
Dec.: dois fios paralelos  
aplicados, em v. branco.  
Datação contexto: séc. XVI-XVIII.  
Silo 61; UE 232; NA 1.

PMF0524  
Copo de pé tipo não det.  
Cons.: frag. bordo.  
V. incolor? crosta de corrosão  
branca iridescente.  
Dim. (mm): diâm. bordo ; diâm.  
base ; altura ; diâm. pontel .  
Téc.: vidro soprado. Téc. dec.: .  
Dec.: .

Datação contexto: séc. XVI-XVIII.  
Silo 61; UE 232; NA 1.

PMF0525  
Copo de pé tipo não det.  
Cons.: frag. base.  
V. incolor acinzentado; bolhas  
médias, alongadas; iridescente.  
Dim. (mm): diâm. bordo ; diâm.  
base 70; altura ; diâm. pontel .  
Téc.: vidro soprado em molde?  
Téc. dec.: vidro soprado em  
molde?  
Dec.: caneluras.  
Datação contexto: séc. XVI-XVIII.  
Silo 61; UE 232; NA 1.

PMF0526  
Tipo não det.  
Cons.: frag. parede.  
V. verde; iridescente,  
incrustações.  
Dim. (mm): diâm. bordo ; diâm.  
base ; altura ; diâm. pontel .  
Téc.: . Téc. dec.: .  
Dec.: .  
Datação contexto: séc. XVI-XVIII.  
Silo 61; UE 232; NA 1.

PMF0527  
Copo de pé tipo A.2  
Cons.: frag. base/pé.  
V. cinzento; crosta de corrosão  
bege.  
Dim. (mm): diâm. bordo ; diâm.  
base 65; altura ; diâm. pontel 16.  
Téc.: vidro soprado. Téc. dec.:  
vidro soprado em molde.  
Dec.: caneluras muito pouco  
salientes (13 conservadas, prov.  
14 no total).  
Datação contexto: séc. XVI-XVIII.  
Silo 61; UE 232; NA 1.

PMF0528  
Vaso com asa  
Cons.: frag. asa.  
V. não det.; crosta de corrosão  
cinzenta, vidro totalmente opaco.  
Dim. (mm): diâm. bordo ; diâm.  
base ; altura ; diâm. pontel .  
Téc.: molde?, pinça. Téc. dec.:  
vidro soprado em molde?  
Dec.: estrias paralelas.  
Datação contexto: séc. XVI-XVIII.  
Silo 61; UE 232; NA 1.

PMF0529  
Copo de pé tipo não det.  
Cons.: frag. pé.  
V. cinzento; iridescente.  
Dim. (mm): diâm. bordo ; diâm.  
base ; altura ; diâm. pontel .  
Téc.: . Téc. dec.: .  
Dec.: .  
Datação contexto: séc. XVI-XVIII.  
Silo 61; UE 232; NA 1.

PMF0530  
Tipo não det.  
Cons.: frag. parede decorada.  
V. incolor azulado; raras bolhas  
miúdas; iridescente, crosta de  
corrosão dourada.  
Dim. (mm): diâm. bordo ; diâm.  
base ; altura ; diâm. pontel .



Téc.: vidro soprado em molde, pinças. Téc. dec.: vidro soprado em molde, pinças.  
Dec.: padrão de losangos, obtidos com pinças a partir de caneluras salientes obtidas mediante molde (diamantes repuxados).  
Datação contexto: séc. XVI-XVIII.  
Silo 61; UE 232; NA 1.

PMF0531  
Tipo não det.  
Cons.: peq. frag. parede.  
V. cinzento.  
Dim. (mm): diâm. bordo ; diâm. base ; altura ; diâm. pontel .  
Téc.: . Téc. dec.: .  
Dec.: .  
Datação contexto: séc. XVI-XVIII.  
Silo 61; UE 232; NA 2.

PMF0532  
Tipo não det.  
Cons.: frag. parede decorada.  
V. amarelo; raras bolhas pequenas; ligeiramente iridescente.  
Dim. (mm): diâm. bordo ; diâm. base ; altura ; diâm. pontel .  
Téc.: vidro soprado em molde.  
Téc. dec.: vidro soprado em molde.  
Dec.: caneluras.  
Datação contexto: séc. XVI-XVIII.  
Silo 61; UE 232; NA 2.

PMF0533  
Copo tipo 1  
Cons.: frag. base.  
V. verde azulado; muitíssimas bolhas de miúdas até grandes; iridescente, crosta de corrosão dourada.  
Dim. (mm): diâm. bordo ; diâm. base 44; altura ; diâm. pontel 13.  
Téc.: vidro soprado. Téc. dec.: .  
Dec.: .  
Datação contexto: séc. XVI-XVIII.  
Silo 61; UE 232; NA 2.

PMF0534  
Copo de pé tipo A  
Cons.: frag. base.  
V. cinzento; bolhas de miúdas até grandes, alongadas, iridescente, em destacamento.  
Dim. (mm): diâm. bordo ; diâm. base 80; altura ; diâm. pontel .  
Téc.: vidro soprado. Téc. dec.: .  
Dec.: .  
Datação contexto: séc. XVI-XVIII.  
Silo 61; UE 232; NA 2.

PMF0535  
Copo tipo 2.2  
Cons.: frag. parede decorada.  
V. verde amarelado; bolhas miúdas e pequenas; ligeiramente iridescente.  
Dim. (mm): diâm. bordo ; diâm. base ; altura ; diâm. pontel .  
Téc.: vidro soprado em molde.  
Téc. dec.: vidro soprado em molde, cordões aplicados.  
Dec.: caneluras verticais pouco

salientes obtidas por sopragem em molde; um cordão horizontal impresso, aplicado, do mesmo vidro da peça.  
Datação contexto: séc. XVI-XVIII.  
Silo 61; UE 232; NA 2.

PMF0536  
Tipo não det.  
Cons.: frag. parede decorada.  
V. amarelo; raras bolhas miúdas; ligeiramente iridescente.  
Dim. (mm): diâm. bordo ; diâm. base ; altura ; diâm. pontel .  
Téc.: vidro soprado. Téc. dec.: vidro soprado em molde, fios aplicados.  
Dec.: caneluras oblíquas, inclinadas para a esquerda, obtida por sopragem em molde; um cordão horizontal, liso, aplicado, no mesmo v. da peça.  
Datação contexto: séc. XVI-XVIII.  
Silo 61; UE 232; NA 3.

PMF0537  
Vaso com asa  
Cons.: frag. asa.  
V. verde; bolhas de pequenas a grandes; iridescente, crosta de corrosão dourada.  
Dim. (mm): diâm. bordo ; diâm. base ; altura ; diâm. pontel .  
Téc.: pinças. Téc. dec.: trabalho com pinças.  
Dec.: impressões paralelas.  
Datação contexto: séc. XVI-XVIII.  
Silo 61; UE 232; NA 3.

PMF0538  
Copo de pé tipo não det.  
Cons.: frag. base.  
V. incolor azulado; crosta de corrosão branca iridescente.  
Dim. (mm): diâm. bordo ; diâm. base ; altura ; diâm. pontel .  
Téc.: vidro soprado. Téc. dec.: .  
Dec.: .  
Datação contexto: séc. XVI - XVIII.  
Silo 61; UE 232; NA 3.

PMF0540  
Copo de pé tipo não det.  
Cons.: frag. bordo/corpo.  
V. cinzento; bolhas miúdas e pequenas; ligeiramente iridescente, fina crosta de corrosão dourada.  
Dim. (mm): diâm. bordo 100; diâm. base ; altura ; diâm. pontel .  
Téc.: vidro soprado. Téc. dec.: .  
Dec.: .  
Datação contexto: séc. XVI-XVIII.  
Silo 61; UE 232; NA 3.

PMF0541  
Copo de pé não det.  
Cons.: frag. bordo.  
V. verde; crosta de corrosão bege.  
Dim. (mm): diâm. bordo ; diâm. base ; altura ; diâm. pontel .  
Téc.: vidro soprado. Téc. dec.: vidro soprado em molde; fios aplicados.

Dec.: caneluras oblíquas, a partir da base do bordo, inclinadas para a direita, obtidas por sopr. em molde; 3 fios horizontais paralelos aplicados, do mesmo v. da peça.  
Datação contexto: séc. XVI-XVIII.  
Silo 61; UE 232; NA 3.

PMF0542  
Tipo não det.  
Cons.: peq. frag. parede.  
V. vermelho acastanhado; .  
Dim. (mm): diâm. bordo ; diâm. base ; altura ; diâm. pontel .  
Téc.: vidro soprado. Téc. dec.: .  
Dec.: .  
Datação contexto: séc. XVI-XVII.  
Silo 62; UE 234; NA 1.

PMF0543  
Tipo não det.  
Cons.: frag. parede decorada.  
V. azul; muitíssimas bolhas de miúdas até médias; ligeiramente iridescente.  
Dim. (mm): diâm. bordo ; diâm. base ; altura ; diâm. pontel .  
Téc.: vidro soprado em molde.  
Téc. dec.: vidro soprado em molde.  
Dec.: caneluras.  
Datação contexto: séc. XVI-XVII.  
Silo 62; UE 234; NA 1.

PMF0544  
Tipo não det.  
Cons.: frag. parede.  
V. incolor esverdeado; .  
Dim. (mm): diâm. bordo ; diâm. base ; altura ; diâm. pontel .  
Téc.: vidro soprado. Téc. dec.: .  
Dec.: .  
Datação contexto: séc. XVI-XVII.  
Silo 62; UE 234; NA 1.

PMF0545  
Tipo não det.  
Cons.: frag. parede.  
V. verde; .  
Dim. (mm): diâm. bordo ; diâm. base ; altura ; diâm. pontel .  
Téc.: vidro soprado. Téc. dec.: .  
Dec.: .  
Datação contexto: séc. XVI-XVII.  
Silo 62; UE 234; NA 1.

PMF0546  
Copo de pé tipo A.2  
Cons.: frag. pé/corpo.  
V. verde; muitas bolhas pequenas e médias alongadas; iridescente.  
Dim. (mm): diâm. bordo ; diâm. base ; altura ; diâm. pontel 10.  
Téc.: vidro soprado em molde.  
Téc. dec.: vidro soprado em molde.  
Dec.: caneluras verticais, 14.  
Datação contexto: séc. XVI-XVII.  
Silo 62; UE 234; NA 1.

PMF0547  
Taça com decoração de filigrana?  
Cons.: frag. base.  
V. incolor acastanhado; sem

bolhas; ligeiramente iridescente.  
Dim. (mm): diâm. bordo ; diâm.  
base 90; altura ; diâm. pontel .  
Téc.: vidro soprado. Téc. dec.:  
filigrana - v. *a retortoli*.  
Dec.: uma cana *a retortoli* com  
fios brancos.  
Datação contexto: séc. XVI-XVII.  
Silo 62; UE 234; NA 1.

PMF0548  
Copo de pedestal tipo A.2  
Cons.: frag. base.  
V. incolor; espessa crosta de  
corrosão branca iridescente, em  
destacamento.  
Dim. (mm): diâm. bordo ; diâm.  
base 70; altura ; diâm. pontel .  
Téc.: vidro soprado. Téc. dec.: .  
Dec.: .  
Datação contexto: séc. XVI-XVII.  
Silo 62; UE 234; NA 1.

PMF0549  
Vaso com asa?  
Cons.: frag. bordo.  
V. azul; crosta de corrosão  
branca iridescente, em  
destacamento.  
Dim. (mm): diâm. bordo 70; diâm.  
base ; altura ; diâm. pontel .  
Téc.: vidro soprado. Téc. dec.: .  
Dec.: .  
Datação contexto: séc. XVI-XVII.  
Silo 62; UE 234; NA 1.

PMF0550  
Copo de pé tipo A.2  
Cons.: frag. bordo/corpo.  
V. incolor acinzentado; bolhas  
miúdas e pequenas; iridescente,  
crosta de corrosão branca  
iridescente.  
Dim. (mm): diâm. bordo 90; diâm.  
base ; altura ; diâm. pontel .  
Téc.: vidro soprado em molde.  
Téc. dec.: vidro soprado em  
molde.  
Dec.: caneluras verticais,  
oblíquas a partir do bordo  
(inclinadas para a direita).  
Datação contexto: séc. XVI-XVII.  
Silo 62; UE 234; NA 2.

PMF0551  
Mesma peça copo PMF0557?  
Cons.: frag. parede.  
V. incolor acinzentado; .  
Dim. (mm): diâm. bordo ; diâm.  
base ; altura ; diâm. pontel .  
Téc.: vidro soprado. Téc. dec.: .  
Dec.: .  
Datação contexto: séc. XVI-XVII.  
Silo 62; UE 234; NA 2.

PMF0552  
Tipo não det.  
Cons.: pequeno frag. bordo.  
V. incolor?; espessa crosta de  
corrosão escura.  
Dim. (mm): diâm. bordo ; diâm.  
base ; altura ; diâm. pontel .  
Téc.: vidro soprado. Téc. dec.: .  
Dec.: .  
Datação contexto: séc. XVI-XVII.  
Silo 62; UE 234; NA 2.

PMF0553  
Tipo não det.  
Cons.: frag. parede.  
V. verde.  
Dim. (mm): diâm. bordo ; diâm.  
base ; altura ; diâm. pontel .  
Téc.: . Téc. dec.: .  
Dec.: .  
Datação contexto: séc. XVI-XVII.  
Silo 62; UE 234; NA 2.

PMF0554  
Copo de pé tipo não det.  
Cons.: frag. base.  
V. incolor; espessa crosta de  
corrosão branca iridescente.  
Dim. (mm): diâm. bordo ; diâm.  
base ; altura ; diâm. pontel .  
Téc.: vidro soprado em molde.  
Téc. dec.: vidro soprado em  
molde.  
Dec.: caneluras.  
Datação contexto: séc. XVI-XVII.  
Silo 62; UE 234; NA 2.

PMF0555  
Tipo não det.  
Cons.: frag. parede.  
V. incolor; .  
Dim. (mm): diâm. bordo ; diâm.  
base ; altura ; diâm. pontel .  
Téc.: vidro soprado. Téc. dec.: .  
Dec.: .  
Datação contexto: séc. XVI-XVII.  
Silo 62; UE 234; NA 2.

PMF0556  
Copo de pé tipo não det.  
Cons.: frag. bordo/corpo.  
V. incolor; sem bolhas; fina crosta  
de corrosão bege.  
Dim. (mm): diâm. bordo 80; diâm.  
base ; altura ; diâm. pontel .  
Téc.: vidro soprado. Téc. dec.: .  
Dec.: .  
Datação contexto: séc. XVI-XVII.  
Silo 62; UE 234; NA 2.

PMF0557  
Copo de pé tipo não det.  
Cons.: frag. corpo.  
V. incolor acinzentado; raras  
bolhas médias, alongadas; fina  
crosta de corrosão dourada.  
Dim. (mm): diâm. bordo 90; diâm.  
base ; altura ; diâm. pontel .  
Téc.: vidro soprado. Téc. dec.: .  
Dec.: .  
Datação contexto: séc. XVI-XVII.  
Silo 62; UE 234; NA 2.

PMF0558  
Jarro tipo 4  
Cons.: perfil completo.  
V. azul; muitíssimas bolhas  
pequenas alongadas; crosta de  
corrosão branca iridescente.  
Dim. (mm): diâm. bordo 80; diâm.  
base 60; altura 100; diâm. pontel.  
Téc.: vidro soprado em molde –  
meia moldagem. Téc. dec.: fios  
aplicados, vidro soprado em  
molde – meia moldagem, pinça?  
Dec.: um fio aplicado  
horizontalmente no bocal; padrão  
de losangos em relevo no corpo,

(diamantes repuxados).  
Datação contexto: séc. XVI-XVII.  
Silo 62; UE 234; NA 2.

PMF0559  
Copo de pé tipo não det.  
Cons.: frag. bordo/corpo.  
V. incolor; muitas bolhas de  
miúdas até médias, alongadas;  
iridescente; solarização do Mn?  
Dim. (mm): diâm. bordo 100;  
diâm. base ; altura ; diâm. pontel .  
Téc.: vidro soprado. Téc. dec.: .  
Dec.: .  
Datação contexto: .  
Silo 62; UE 234; NA 3.

PMF0560  
Urinol  
Cons.: frag. bordo.  
V. incolor esverdeado; raras  
bolhas; crosta de corrosão  
branca iridescente e dourada.  
Dim. (mm): diâm. bordo 100;  
diâm. base ; altura ; diâm. pontel .  
Téc.: vidro soprado. Téc. dec.: .  
Dec.: .  
Datação contexto: .  
Silo 62; UE 234; NA 3.

PMF0561  
Urinol  
Cons.: frag. fundo.  
V. incolor esverdeado; muitas  
bolhas de miúdas até médias;  
crosta de corrosão branca  
iridescente e dourada.  
Dim. (mm): diâm. bordo ; diâm.  
base ; altura ; diâm. pontel .  
Téc.: vidro soprado. Téc. dec.: .  
Dec.: .  
Datação contexto: .  
Silo 62; UE 234; NA 3.

PMF0562  
Tipo não det.  
Cons.: frag. parede.  
V. azul-claro.  
Dim. (mm): diâm. bordo ; diâm.  
base ; altura ; diâm. pontel .  
Téc.: vidro soprado. Téc. dec.: .  
Dec.: .  
Datação contexto: .  
Silo 62; UE 234; NA 3.

PMF0563  
Tipo não det.  
Cons.: frag. parede decorada.  
V. incolor; espessa crosta de  
corrosão branca iridescente, em  
destacamento.  
Dim. (mm): diâm. bordo ; diâm.  
base ; altura ; diâm. pontel .  
Téc.: vidro soprado. Téc. dec.: .  
Dec.: caneluras.  
Datação contexto: .  
Silo 62; UE 234; NA 3.

PMF0565  
Copo de pedestal tipo A.3  
Cons.: frag. base.  
V. incolor; espessa crosta de  
corrosão branca iridescente e  
escura, em destacamento.  
Dim. (mm): diâm. bordo ; diâm.

base ; altura ; diâm. pontel 13.  
Téc.: vidro soprado. Téc. dec.:  
vidro soprado em molde.  
Dec.: caneluras.  
Datação contexto: .  
Silo 62; UE 234; NA 3.

PMF0566  
Tipo não det.  
Cons.: peq. frag. parede.  
V. incolor.  
Dim. (mm): diâm. bordo ; diâm.  
base ; altura ; diâm. pontel .  
Téc.: vidro soprado. Téc. dec.: .  
Dec.: .  
Datação contexto: séc. XVI-XVII.  
Silo 62; UE 234; NA 4.

PMF0567  
Tipo não det.  
Cons.: frag. parede.  
V. incolor; .  
Dim. (mm): diâm. bordo ; diâm.  
base ; altura ; diâm. pontel .  
Téc.: vidro soprado. Téc. dec.: .  
Dec.: .  
Datação contexto: séc. XVI-XVII.  
Silo 62; UE 234; NA 4.

PMF0568  
Copo de pé tipo A.2  
Cons.: frag. bordo/corpo.  
V. incolor acinzentado; raras  
bolhas miúdas e pequenas;  
iridescente.  
Dim. (mm): diâm. bordo 90; diâm.  
base ; altura ; diâm. pontel .  
Téc.: vidro soprado em molde.  
Téc. dec.: vidro soprado em  
molde.  
Dec.: caneluras verticais,  
obliquas, a partir do bordo,  
inclinadas para a esquerda.  
Datação contexto: séc. XVI-XVII.  
Silo 62; UE 234; NA 4.

PMF0569  
Copo de pedestal tipo A.2  
Cons.: frag. base.  
V. incolor acinzentado; muitas  
bolhas miúdas e pequenas;  
iridescente.  
Dim. (mm): diâm. bordo ; diâm.  
base 70; altura ; diâm. pontel .  
Téc.: vidro soprado. Téc. dec.: .  
Dec.: .  
Datação contexto: séc. XVI-XVII.  
Silo 62; UE 234; NA 4.

PMF0570  
Copo de pé tipo não det.  
Cons.: frag. bordo/corpo.  
V. incolor esverdeado; raras  
bolhas miúdas; iridescente.  
Dim. (mm): diâm. bordo ; diâm.  
base ; altura ; diâm. pontel .  
Téc.: vidro soprado em molde.  
Téc. dec.: vidro soprado em  
molde.  
Dec.: caneluras onduladas, a  
partir do bordo.  
Datação contexto: séc. XVI-XVII.  
Silo 62; UE 234; NA limpeza  
corte.

PMF0571  
Copo tipo 2.2  
Cons.: frag. fundo.  
V. incolor amarelado; muitíssimas  
bolhas miúdas e pequenas;  
crosta de corrosão dourada.  
Dim. (mm): diâm. bordo ; diâm.  
base ; altura ; diâm. pontel .  
Téc.: vidro soprado. Téc. dec.:  
fios aplicados.  
Dec.: fio horizontal aplicado na  
base do corpo, do mesmo v. da  
peça.  
Datação contexto: .  
Silo 63; UE 232; NA 2.

PMF0572  
Cons.: frag. parede decorada.  
V. azul-claro.  
Dim. (mm): diâm. bordo ; diâm.  
base ; altura ; diâm. pontel .  
Téc.: . Téc. dec.: .  
Dec.: .  
Datação contexto: .  
Silo 63; UE 232; NA 2.

PMF0573  
Copo de pé tipo não det.  
Cons.: frag. base.  
V. não det.; espessa crosta de  
corrosão branca iridescente,  
branca opaca interiormente.  
Dim. (mm): diâm. bordo ; diâm.  
base 50; altura ; diâm. pontel .  
Téc.: vidro soprado. Téc. dec.: .  
Dec.: .  
Datação contexto: .  
Silo 63; UE 232; NA 2.

PMF0574  
Tipo não det.  
Cons.: frag. parede decorada.  
V. incolor, azul; bolhas miúdas e  
pequenas; iridescente.  
Dim. (mm): diâm. bordo ; diâm.  
base ; altura ; diâm. pontel .  
Téc.: vidro soprado. Téc. dec.:  
fios aplicados.  
Dec.: fios horizontais paralelos  
aplicados, em v. azul.  
Datação contexto: .  
Silo 63; UE 232; NA 3.

PMF0575  
Copo tipo 1?  
Cons.: frag. fundo.  
V. negro opaco? crosta de  
corrosão branca iridescente.  
Dim. (mm): diâm. bordo ; diâm.  
base 40; altura ; diâm. pontel .  
Téc.: vidro soprado. Téc. dec.: .  
Dec.: .  
Datação contexto: .  
Silo 63; UE 275; NA 1.

PMF0576  
Tipo não det.  
Cons.: frag. parede.  
V. azul-claro.  
Dim. (mm): diâm. bordo ; diâm.  
base ; altura ; diâm. pontel .  
Téc.: . Téc. dec.: .  
Dec.: .  
Datação contexto: .  
Silo 63; UE 275; NA 2.

PMF0577  
Tipo não det.  
Cons.: frag. parede.  
V. verde; .  
Dim. (mm): diâm. bordo ; diâm.  
base ; altura ; diâm. pontel .  
Téc.: vidro soprado. Téc. dec.: .  
Dec.: .  
Datação contexto: .  
Silo 63; UE 296; NA 1.

PMF0578  
Tipo não det.  
Cons.: frag. parede decorada.  
V. incolor amarelado; bolhas  
miúdas e pequenas; crosta de  
corrosão branca iridescente e  
dourada, em destacamento.  
Dim. (mm): diâm. bordo ; diâm.  
base ; altura ; diâm. pontel .  
Téc.: vidro soprado em molde.  
Téc. dec.: vidro soprado em  
molde.  
Dec.: .  
Datação contexto: .  
Silo 64; UE 238; NA 1-2.

PMF0579  
Lamparina tipo 1?  
Cons.: frag. base? frag. bordo?  
V. amarelo esverdeado;  
muitíssimas bolhas miúdas e  
pequenas; crosta de corrosão  
acastanhada e escura, em  
destacamento.  
Dim. (mm): diâm. bordo ; diâm.  
base ; altura ; diâm. pontel .  
Téc.: vidro soprado. Téc. dec.: .  
Dec.: .  
Datação contexto: séc. XIII-XV.  
Silo 64; UE 271; NA 1.

PMF0580  
Tipo não det.  
Cons.: peq. frag. parede.  
V. negro opaco; ligeiramente  
iridescente.  
Dim. (mm): diâm. bordo ; diâm.  
base ; altura ; diâm. pontel .  
Téc.: . Téc. dec.: .  
Dec.: .  
Datação contexto: séc. XIII-XV.  
Silo 64; UE 271; NA 1.

PMF0581  
Garrafa não det.  
Cons.: frag. colo.  
V. incolor; crosta de corrosão  
branca iridescente e  
acastanhada, em destacamento.  
Dim. (mm): diâm. bordo ; diâm.  
base ; altura ; diâm. pontel .  
Téc.: vidro soprado. Téc. dec.: .  
Dec.: .  
Datação contexto: .  
Silo 64; UE 277; NA 1.

PMF0582  
Tipo não det.  
Cons.: frag. parede decorada.  
V. incolor.  
Dim. (mm): diâm. bordo ; diâm.  
base ; altura ; diâm. pontel .  
Téc.: vidro soprado. Téc. dec.: .  
Dec.: .  
Datação contexto: séc. XIII-XV.

Silo 65; UE 240; NA 1.

PMF0583

Copo tipo 6.2

Cons.: frag. bordo.

V. verde; muitíssimas bolhas pequenas e médias; crosta de corrosão bege.

Dim. (mm): diâm. bordo 70; diâm. base ; altura ; diâm. pontel .

Téc.: vidro soprado em molde.

Téc. dec.: vidro soprado em molde, cordões aplicados.

Dec.: caneluras; uma fita

horizontal lisa, aplicada abaixo do bordo, do mesmo vidro da peça.

Datação contexto: séc. XIII-XV.

Silo 65; UE 240; NA 1.

PMF0584

Copo de pé tipo A.1

Cons.: frag. bordo/corpo.

V. incolor amarelado; bolhas pequenas e médias; iridescente, crosta de corrosão acastanhada.

Dim. (mm): diâm. bordo ; diâm.

base ; altura ; diâm. pontel .

Téc.: vidro soprado. Téc. dec.: .

Dec.: .

Datação contexto: séc. XIII-XV.

Silo 65; UE 240; NA 1.

PMF0585

Copo de pé tipo A.1

Cons.: frag. bordo/ corpo.

V. incolor; bolhas miúdas e pequenas, alongadas; espessa crosta de corrosão escura, em destacamento.

Dim. (mm): diâm. bordo 120;

diâm. base ; altura ; diâm. pontel .

Téc.: vidro soprado em molde.

Téc. dec.: vidro soprado em molde.

Dec.: caneluras oblíquas, a partir da base do bordo, inclinadas para a esquerda.

Datação contexto: séc. XIII-XV.

Silo 65; UE 240; NA 1.

PMF0586

Tipo não det.

Cons.: frag. parede decorada.

V. incolor amarelado.

Dim. (mm): diâm. bordo ; diâm.

base ; altura ; diâm. pontel .

Téc.: vidro soprado. Téc. dec.:

vidro soprado em molde.

Dec.: caneluras.

Datação contexto: séc. XIII-XV.

Silo 65; UE 240; NA 1.

PMF0587

Lamparina tipo 1?

Cons.: frag. fundo.

V. verde-claro; espessa crosta de corrosão branca iridescente e dourada, em destacamento.

Dim. (mm): diâm. bordo ; diâm.

base ; altura ; diâm. pontel .

Téc.: vidro soprado. Téc. dec.: .

Dec.: .

Datação contexto: séc. XIII-XV.

Silo 65; UE 240; NA 1.

PMF0588

Lamparina tipo 1?

Cons.: frag. fundo.

V. incolor esverdeado? crosta de corrosão branca iridescente, crosta de corrosão dourada, em destacamento.

Dim. (mm): diâm. bordo ; diâm.

base 30; altura ; diâm. pontel .

Téc.: vidro soprado. Téc. dec.: .

Dec.: .

Datação contexto: séc. XIII-XV.

Silo 65; UE 240; NA 1.

PMF0589

Copo tipo 2.1

Cons.: frag. parede decorada.

V. verde-claro; bolhas miúdas; iridescente, em destacamento.

Dim. (mm): diâm. bordo ; diâm.

base ; altura ; diâm. pontel .

Téc.: vidro soprado em molde.

Téc. dec.: vidro soprado em

molde, cordões aplicados, pinças.

Dec.: um cordão horizontal

aplicado, trabalhado em motivo

ondulado com as pinças, do

mesmo vidro da peça; caneluras.

Datação contexto: séc. XIII-XV.

Silo 65; UE 240; NA 1.

PMF0590

Copo tipo 5.2

Cons.: frag. fundo/corpo.

V. verde amarelado; bolhas pequenas e médias; iridescente, crosta de corrosão dourada.

Dim. (mm): diâm. bordo ; diâm.

base 50; altura ; diâm. pontel 14.

Téc.: vidro soprado em molde.

Téc. dec.: vidro soprado em

molde.

Dec.: caneluras oblíquas, inclinadas para a esquerda, prov. em n.º de 14.

Datação contexto: séc. XIII-XV.

Silo 65; UE 240; NA 1.

PMF0591

Tipo não det.

Cons.: frag. parede decorada.

V. verde.

Dim. (mm): diâm. bordo ; diâm.

base ; altura ; diâm. pontel .

Téc.: vidro soprado. Téc. dec.:

vidro soprado em molde.

Dec.: caneluras.

Datação contexto: séc. XIII-XV.

Silo 65; UE 240; NA 1.

PMF0592

Tipo não det.

Cons.: peq. frag. parede.

V. verde.

Dim. (mm): diâm. bordo ; diâm.

base ; altura ; diâm. pontel .

Téc.: vidro soprado. Téc. dec.: .

Dec.: .

Datação contexto: séc. XIII-XV.

Silo 65; UE 240; NA 1.

PMF0593

Tipo não det.

Cons.: peq. frag. parede.

V. verde-claro.

Dim. (mm): diâm. bordo ; diâm.

base ; altura ; diâm. pontel .

Téc.: vidro soprado. Téc. dec.: .

Dec.: .

Datação contexto: séc. XIII-XV.

Silo 65; UE 240; NA 1.

PMF0594

Tipo não det.

Cons.: peq. frag. parede.

V. verde-claro.

Dim. (mm): diâm. bordo ; diâm.

base ; altura ; diâm. pontel .

Téc.: . Téc. dec.: .

Dec.: .

Datação contexto: séc. XIII-XV.

Silo 65; UE 240; NA 1.

PMF0595

Garrafa tipo 1?

Cons.: frag. colo.

V. incolor; crosta de corrosão branca iridescente, em destacamento.

Dim. (mm): diâm. bordo ; diâm.

base ; altura ; diâm. pontel .

Téc.: vidro soprado. Téc. dec.: .

Dec.: .

Datação contexto: séc. XIII-XV.

Silo 65; UE 240; NA 1.

PMF0596

Tipo não det.

Cons.: peq. frag. parede.

V. incolor.

Dim. (mm): diâm. bordo ; diâm.

base ; altura ; diâm. pontel .

Téc.: . Téc. dec.: .

Dec.: .

Datação contexto: séc. XIII-XV.

Silo 65; UE 240; NA 1.

PMF0597

Tipo não det.

Cons.: peq. frag. parede.

V. incolor amarelado.

Dim. (mm): diâm. bordo ; diâm.

base ; altura ; diâm. pontel .

Téc.: vidro soprado. Téc. dec.: .

Dec.: .

Datação contexto: séc. XIII-XV.

Silo 65; UE 240; NA 1.

PMF0598

Garrafa tipo 1

Cons.: frag. bordo/colo.

V. verde-claro; bolhas médias, alongadas; iridescente, crosta de corrosão dourada.

Dim. (mm): diâm. bordo 30; diâm.

base ; altura ; diâm. pontel .

Téc.: vidro soprado. Téc. dec.: .

Dec.: .

Datação contexto: séc. XIII-XV.

Silo 65; UE 258; NA 1.

PMF0601

Copo tipo 6.2

Cons.: frag. bordo.

V. verde amarelado; muitíssimas bolhas pequenas e médias; crosta de corrosão branca iridescente.

Dim. (mm): diâm. bordo 80; diâm.

base ; altura ; diâm. pontel .

Téc.: vidro soprado em molde.

Téc. dec.: vidro soprado em

molde; cordões aplicados.  
Dec.: caneluras; um cordão horizontal liso, aplicado abaixo do bordo, do mesmo vidro da peça.  
Datação contexto: séc. XIII-XV.  
Silo 65; UE 258; NA 1.

PMF0602  
Tipo não det.  
Cons.: frag. bordo/corpo.  
V. verde amarelado; muitas bolhas pequenas e medias alongadas; iridescente, crosta de corrosão dourada.  
Dim. (mm): diâm. bordo ; diâm. base ; altura ; diâm. pontel .  
Téc.: vidro soprado. Téc. dec.: .  
Dec.: .  
Datação contexto: séc. XIII-XV.  
Silo 65; UE 258; NA 1.

PMF0603  
Copo de pé tipo A.1  
Cons.: frag. bordo/corpo.  
V. incolor esverdeado; muitissimas bolhas pequenas e médias alongadas; crosta de corrosão bege.  
Dim. (mm): diâm. bordo 100; diâm. base ; altura ; diâm. pontel .  
Téc.: vidro soprado em molde.  
Téc. dec.: vidro soprado em molde.  
Dec.: caneluras ligeiramente oblíquas, a partir da base do bordo, inclinadas para a esquerda.  
Datação contexto: séc. XIII-XV.  
Silo 65; UE 258; NA 1.

PMF0604  
Bracelete tipo 1  
Cons.: frag.  
V. negro opaco; riscas.  
Dim. (mm): diâm. bordo ; diâm. base ; altura ; diâm. pontel .  
Téc.: gota perfurada. Téc. dec.: .  
Dec.: .  
Datação contexto: séc. XIII-XV.  
Silo 65; UE 258; NA 1.

PMF0605  
Tipo não det.  
Cons.: frag.  
V. verde; muitas bolhas pequenas e medias; incrustações?  
Dim. (mm): diâm. bordo ; diâm. base ; altura ; diâm. pontel .  
Téc.: vidro soprado. Téc. dec.: .  
Dec.: .  
Datação contexto: séc. XIII-XV.  
Silo 65; UE 258; NA 1.

PMF0606  
Copo de pé tipo A.1  
Cons.: frag. pé.  
V. incolor esverdeado? espessa crosta de corrosão branca iridescente e escura.  
Dim. (mm): diâm. bordo ; diâm. base ; altura ; diâm. pontel 13.  
Téc.: vidro soprado. Téc. dec.: .  
Dec.: .  
Datação contexto: séc. XIII-XV.  
Silo 65; UE 258; NA 1.

PMF0607  
Garrafa tipo 1  
Cons.: frag. fundo.  
V. verde; muitissimas bolhas de miúdas até médias; crosta de corrosão branca iridescente, crosta de corrosão dourada.  
Dim. (mm): diâm. bordo ; diâm. base ; altura ; diâm. pontel .  
Téc.: vidro soprado. Téc. dec.: .  
Dec.: .  
Datação contexto: séc. XIII-XV.  
Silo 65; UE 258; NA 1.

PMF0608  
Copo tipo 5  
Cons.: frag. bordo/corpo.  
V. amarelo; bolhas de pequenas até grandes, alongadas; iridescente, crosta de corrosão dourada.  
Dim. (mm): diâm. bordo 80; diâm. base ; altura ; diâm. pontel .  
Téc.: vidro soprado em molde.  
Téc. dec.: vidro soprado em molde.  
Dec.: caneluras oblíquas, a partir da base do bordo, inclinadas para a esquerda.  
Datação contexto: séc. XIII-XV.  
Silo 65; UE 258; NA 1.

PMF0609  
Copo tipo 5.2  
Cons.: frag. bordo/corpo.  
V. amarelo; bolhas miúdas e pequenas, alongadas; ligeiramente iridescente.  
Dim. (mm): diâm. bordo 90; diâm. base ; altura ; diâm. pontel .  
Téc.: vidro soprado em molde.  
Téc. dec.: vidro soprado em molde.  
Dec.: caneluras oblíquas, a partir da base do bordo, inclinadas para a esquerda.  
Datação contexto: séc. XIII-XV.  
Silo 65; UE 258; NA 1.

PMF0610  
Copo tipo 6.1  
Cons.: frag. bordo.  
V. verde amarelado; muitas bolhas miúdas e pequenas; ligeiramente iridescente.  
Dim. (mm): diâm. bordo 70; diâm. base ; altura ; diâm. pontel .  
Téc.: vidro soprado. Téc. dec.: .  
Dec.: .  
Datação contexto: séc. XIII-XV.  
Silo 65; UE 258; NA 1.

PMF0612  
Tipo não det.  
Cons.: peq. frag. parede.  
V. incolor.  
Dim. (mm): diâm. bordo ; diâm. base ; altura ; diâm. pontel .  
Téc.: vidro soprado. Téc. dec.: .  
Dec.: .  
Datação contexto: séc. XIII-XV.  
Silo 65; UE 258; NA 1.

PMF0613  
Copo tipo 5?  
Cons.: frag. parede.

V. verde.  
Dim. (mm): diâm. bordo ; diâm. base ; altura ; diâm. pontel .  
Téc.: vidro soprado em molde.  
Téc. dec.: vidro soprado em molde.  
Dec.: caneluras.  
Datação contexto: séc. XIII-XV.  
Silo 65; UE 258; NA 1.

PMF0614  
Copo tipo 5.2  
Cons.: frag. bordo/corpo.  
V. verde; muitas bolhas de miúdas até médias, alongadas; crosta de corrosão dourada.  
Dim. (mm): diâm. bordo 76; diâm. base ; altura ; diâm. pontel .  
Téc.: vidro soprado em molde.  
Téc. dec.: vidro soprado em molde.  
Dec.: caneluras oblíquas, a partir da base do bordo, inclinadas para a esquerda.  
Datação contexto: séc. XIII-XV.  
Silo 65; UE 258; NA 1.

PMF0615  
Copo tipo 5?  
Cons.: frag. parede decorada.  
V. amarelo; bolhas miúdas e pequenas; iridescente, crosta de corrosão dourada.  
Dim. (mm): diâm. bordo ; diâm. base ; altura ; diâm. pontel .  
Téc.: vidro soprado em molde.  
Téc. dec.: vidro soprado em molde.  
Dec.: caneluras oblíquas.  
Datação contexto: séc. XIII-XV.  
Silo 65; UE 258; NA 1.

PMF0616  
Copo tipo 5.2  
Cons.: frag. fundo.  
V. verde amarelado; muitas bolhas miúdas; iridescente, crosta de corrosão dourada.  
Dim. (mm): diâm. bordo ; diâm. base 44; altura ; diâm. pontel 17.  
Téc.: vidro soprado em molde.  
Téc. dec.: vidro soprado em molde.  
Dec.: caneluras oblíquas, inclinadas para a direita.  
Datação contexto: séc. XIII-XV.  
Silo 65; UE 258; NA 1.

PMF0617  
Copo tipo 5.2  
Cons.: frag. fundo.  
V. verde; muitissimas bolhas de miúdas até médias; ligeiramente iridescente, crosta de corrosão dourada.  
Dim. (mm): diâm. bordo ; diâm. base 47; altura ; diâm. pontel 15.  
Téc.: vidro soprado em molde.  
Téc. dec.: vidro soprado em molde.  
Dec.: caneluras oblíquas, inclinadas para a esquerda, 15.  
Datação contexto: séc. XIII-XV.  
Silo 65; UE 258; NA 1.

- PMF0618  
Copo tipo 5.2  
Cons.: frag. fundo/corpo.  
V. verde; muitíssimas bolhas miúdas; ligeiramente iridescente.  
Dim. (mm): diâm. bordo ; diâm. base 46; altura ; diâm. pontel 14.  
Téc.: vidro soprado em molde.  
Téc. dec.: vidro soprado em molde.  
Dec.: caneluras oblíquas, inclinadas para a esquerda, 16.  
Datação contexto: séc. XIII-XV.  
Silo 65; UE 258; NA 1.
- PMF0619  
Copo tipo 6.1  
Cons.: frag. bordo.  
V. verde; bolhas pequenas e médias, alongadas; sem alteração.  
Dim. (mm): diâm. bordo 80; diâm. base ; altura ; diâm. pontel .  
Téc.: vidro soprado. Téc. dec.: cordões aplicados.  
Dec.: uma fita lisa sobreposta ao bordo, do mesmo vidro da peça.  
Datação contexto: séc. XIII-XV.  
Silo 65; UE 271; NA 1.
- PMF0620  
Garrafa tipo 1  
Cons.: frag. bordo/colo.  
V. verde; raras bolhas miúdas, alongadas; iridescente, crosta de corrosão dourada.  
Dim. (mm): diâm. bordo 30; diâm. base ; altura ; diâm. pontel .  
Téc.: vidro soprado. Téc. dec.: .  
Dec.: .  
Datação contexto: séc. XIII-XV.  
Silo 65; UE 271; NA 1.
- PMF0621  
Copo de pé tipo A.1  
Cons.: frag. base.  
V. verde azeitona claro; muitas bolhas pequenas alongadas; iridescente, crosta de corrosão bege.  
Dim. (mm): diâm. bordo ; diâm. base 85; altura ; diâm. pontel .  
Téc.: vidro soprado. Téc. dec.: .  
Dec.: .  
Datação contexto: séc. XIII-XV.  
Silo 65; UE 271; NA 1.
- PMF0622  
Copo tipo 5.2  
Cons.: frag. bordo/corpo.  
V. verde amarelado; raras bolhas miúdas; iridescente, crosta de corrosão dourada.  
Dim. (mm): diâm. bordo 70; diâm. base ; altura ; diâm. pontel .  
Téc.: vidro soprado em molde.  
Téc. dec.: vidro soprado em molde.  
Dec.: caneluras oblíquas, a partir da base do bordo, inclinadas para a esquerda.  
Datação contexto: séc. XIII-XV.  
Silo 65; UE 271; NA 1.
- PMF0623  
Bracelete tipo 6  
Cons.: frag. V. negro (verde?).  
Dim. (mm): diâm. bordo ; diâm. base ; altura ; diâm. pontel .  
Téc.: lâmina. Téc. dec.: .  
Dec.: .  
Datação contexto: séc. XIII-XV.  
Silo 65; UE 271; NA 1.
- PMF0624  
Tipo não det.  
Cons.: frag. parede.  
V. verde.  
Dim. (mm): diâm. bordo ; diâm. base ; altura ; diâm. pontel .  
Téc.: vidro soprado. Téc. dec.: .  
Dec.: .  
Datação contexto: séc. XIII-XV.  
Silo 65; UE 271; NA 1.
- PMF0625  
Copo tipo 5.2  
Cons.: frag. bordo/corpo.  
V. verde; iridescente, crosta de corrosão dourada.  
Dim. (mm): diâm. bordo 80; diâm. base ; altura ; diâm. pontel .  
Téc.: vidro soprado em molde.  
Téc. dec.: vidro soprado em molde.  
Dec.: caneluras oblíquas, a partir da base do bordo, inclinadas para a esquerda.  
Datação contexto: séc. XIII-XV.  
Silo 65; UE 271; NA 1.
- PMF0626  
Copo tipo 1?  
Cons.: frag. bordo/corpo.  
V. verde; bolhas miúdas e pequenas; sem alteração.  
Dim. (mm): diâm. bordo 70; diâm. base ; altura ; diâm. pontel .  
Téc.: .  
Téc. dec.: .  
Dec.: .  
Datação contexto: .  
Silo 65; UE 273; NA 1.
- PMF0627  
Tipo não det.  
Cons.: frag. parede decorada.  
V. incolor.  
Dim. (mm): diâm. bordo ; diâm. base ; altura ; diâm. pontel .  
Téc.: vidro soprado em molde.  
Téc. dec.: vidro soprado em molde.  
Dec.: caneluras.  
Datação contexto: .  
Silo 65; UE 273; NA 1.
- PMF0628  
Tipo não det.  
Cons.: peq. frag. parede.  
V. azul-claro.  
Dim. (mm): diâm. bordo ; diâm. base ; altura ; diâm. pontel .  
Téc.: vidro soprado. Téc. dec.: .  
Dec.: .  
Datação contexto: séc. XIII-XV.  
Silo 66; UE 242; NA 1.
- PMF0629  
Tipo não det.  
Cons.: peq. frag. parede.  
V. amarelo âmbar.  
Dim. (mm): diâm. bordo ; diâm. base ; altura ; diâm. pontel .  
Téc.: vidro soprado. Téc. dec.: .  
Dec.: .  
Datação contexto: séc. XIII-XV.  
Silo 66; UE 242; NA 1.
- PMF0630  
Copo tipo 5.1  
Cons.: frag. bordo.  
V. amarelo esverdeado; raras bolhas médias, alongadas; iridescente, crosta de corrosão branca iridescente, em destacamento.  
Dim. (mm): diâm. bordo ; diâm. base ; altura ; diâm. pontel .  
Téc.: vidro soprado em molde.  
Téc. dec.: vidro soprado em molde.  
Dec.: caneluras oblíquas, a partir da base do bordo, inclinadas para a esquerda.  
Datação contexto: séc. XIII-XV.  
Silo 66; UE 242; NA 1.
- PMF0631  
Copo tipo 2.1  
Cons.: frag. corpo.  
V. incolor esverdeado, azul; bolhas de pequenas até grandes; iridescente, crosta de corrosão dourada.  
Dim. (mm): diâm. bordo ; diâm. base ; altura ; diâm. pontel .  
Téc.: vidro soprado. Téc. dec.: fios aplicados.  
Dec.: um fio horizontal aplicado, em v. azul; dois cordões aplicados e trabalhados com as pinças em motivo ondulado, no mesmo vidro da peça, sobrepostos.  
Datação contexto: séc. XIII-XV.  
Silo 66; UE 242; NA 1.
- PMF0632  
Tipo não det.  
Cons.: frag. fundo.  
V. incolor; bolhas miúdas; crosta de corrosão branca iridescente, crosta de corrosão dourada.  
Dim. (mm): diâm. bordo ; diâm. base ; altura ; diâm. pontel .  
Téc.: vidro soprado. Téc. dec.: .  
Dec.: .  
Datação contexto: séc. XIII-XV.  
Silo 66; UE 242; NA 1.
- PMF0633  
Tipo não det.  
Cons.: frag. parede decorada.  
V. amarelo.  
Dim. (mm): diâm. bordo ; diâm. base ; altura ; diâm. pontel .  
Téc.: vidro soprado em molde.  
Téc. dec.: vidro soprado em molde.  
Dec.: caneluras.  
Datação contexto: séc. XIII-XV.  
Silo 66; UE 242; NA 1.
- PMF0634  
Tipo não det.  
Cons.: peq. frag. parede.  
V. verde.

Dim. (mm): diâm. bordo ; diâm. base ; altura ; diâm. pontel .  
Téc.: vidro soprado. Téc. dec.: .  
Dec.: .

Datação contexto: .  
Silo 66; UE 278; NA 1.

PMF0635

Copo tipo 2.1

Cons.: frag. parede decorada.  
V. incolor esverdeado, azul;  
bolhas miúdas e pequenas;  
iridescente.

Dim. (mm): diâm. bordo ; diâm. base ; altura ; diâm. pontel .  
Téc.: vidro soprado. Téc. dec.:  
cordões aplicados.

Dec.: fios horizontais paralelos  
aplicados, em v. azul,  
intercalados com um cordão  
ondulado em v. incolor.

Datação contexto: .  
Silo 66; UE 278; NA 1.

PMF0636

Cons.: frag. parede decorada.  
V. azul-claro.

Dim. (mm): diâm. bordo ; diâm. base ; altura ; diâm. pontel .  
Téc.: . Téc. dec.: .

Dec.: .  
Datação contexto: .  
Silo 66; UE 278; NA 2.

PMF0637

Tipo não det.

Cons.: peq. frag. parede.  
V. verde.

Dim. (mm): diâm. bordo ; diâm. base ; altura ; diâm. pontel .  
Téc.: vidro soprado. Téc. dec.: .  
Dec.: .

Datação contexto: .  
Silo 66; UE 278; NA 2.

PMF0638

Tipo não det.

Cons.: peq. frag. parede.  
V. azul-claro.

Dim. (mm): diâm. bordo ; diâm. base ; altura ; diâm. pontel .  
Téc.: vidro soprado. Téc. dec.: .  
Dec.: .

Datação contexto: .  
Silo 66; UE 278; NA 2.

PMF0640

Vaso com asa?

Cons.: frag. asa?  
V. azul-claro, roxo?; raras bolhas;  
crosta de corrosão branca  
iridescente, em destaque.

Dim. (mm): diâm. bordo ; diâm. base ; altura ; diâm. pontel .  
Téc.: vidro soprado. Téc. dec.: .  
Dec.: .

Datação contexto: .  
Silo 67; UE 244; NA 1.

PMF0641

Bracelete tipo 4

Cons.: frag. corpo.  
V. negro opaco; sem alteração.

Dim. (mm): diâm. bordo ; diâm. base ; altura ; diâm. pontel .  
Téc.: vara retorcida, trabalhada  
com as pinças. Téc. dec.: .

Dec.: .

Datação contexto: .  
Silo 67; UE 244; NA 1.

PMF0642

Tipo não det.

Cons.: peq. frag. parede.  
V. verde azeitona; espessa crosta  
de corrosão escura.

Dim. (mm): diâm. bordo ; diâm. base ; altura ; diâm. pontel .  
Téc.: vidro soprado. Téc. dec.: .

Dec.: .  
Datação contexto: .  
Silo 67; UE 244; NA 1.

PMF0643

Urinol

Cons.: frag. fundo.  
V. verde; raras bolhas;  
iridescente.

Dim. (mm): diâm. bordo ; diâm. base ; altura ; diâm. pontel 16.  
Téc.: vidro soprado. Téc. dec.: .

Dec.: .  
Datação contexto: .  
Silo 67; UE 244; NA 1.

PMF0644

Vidraça?

Cons.: peq. frag. parede.  
V. incolor azulado; sem bolhas?;  
iridescente.

Dim. (mm): diâm. bordo ; diâm. base ; altura ; diâm. pontel .  
Téc.: . Téc. dec.: .

Dec.: .  
Datação contexto: .  
Silo 67; UE 244; NA 1.

PMF0645

Tipo não det.

Cons.: frag. parede decorada.  
V. amarelo âmbar; iridescente,  
crosta de corrosão branca  
iridescente.

Dim. (mm): diâm. bordo ; diâm. base ; altura ; diâm. pontel .  
Téc.: vidro soprado em molde.

Téc. dec.: vidro soprado em  
molde.  
Dec.: caneluras verticais.

Datação contexto: .  
Silo 67; UE 244; NA 1.

PMF0646

Copo tipo 1

Cons.: frag. bordo.  
V. incolor amarelado; muitas  
bolhas pequenas alongadas;  
crosta de corrosão branca  
iridescente, em destaque.

Dim. (mm): diâm. bordo 90; diâm. base ; altura ; diâm. pontel .  
Téc.: vidro soprado. Téc. dec.: .

Dec.: .  
Datação contexto: .  
Silo 68; UE 246; NA 3.

PMF0647

Copo tipo 3

Cons.: frag. parede decorada.  
V. verde amarelado; crosta de  
corrosão branca iridescente e  
dourada.

Dim. (mm): diâm. bordo ; diâm.

base ; altura ; diâm. pontel .  
Téc.: vidro soprado. Téc. dec.:  
aplicação.

Dec.: pastilhas aplicadas.

Datação contexto: .  
Silo 68; UE 246; NA 3.

PMF0648

Copo tipo 5

Cons.: frag. fundo/corpo.  
V. verde; muitas bolhas miúdas e  
pequenas; ligeiramente  
iridescente.

Dim. (mm): diâm. bordo ; diâm. base 70; altura ; diâm. pontel .  
Téc.: vidro soprado em molde.

Téc. dec.: vidro soprado em  
molde.

Dec.: caneluras oblíquas,  
inclinadas para a esquerda.

Datação contexto: .  
Silo 68; UE 246; NA 3.

PMF0649

Tipo não det.

Cons.: peq. frag. parede.

V. verde azeitona claro ;  
Dim. (mm): diâm. bordo ; diâm. base ; altura ; diâm. pontel .

Téc.: vidro soprado. Téc. dec.: .  
Dec.: .

Datação contexto: .  
Silo 68; UE 246; NA 3.

PMF0650

Copo de pé tipo A.1

Cons.: frag. pé.

V. verde; raras bolhas pequenas,  
alongadas; iridescente, crosta de  
corrosão dourada.

Dim. (mm): diâm. bordo ; diâm. base ; altura ; diâm. pontel .  
Téc.: vidro soprado. Téc. dec.: .

Dec.: .  
Datação contexto: .  
Silo 68; UE 246; NA 3.

PMF0651

Tipo não det.

Cons.: peq. frag. parede.

V. incolor.  
Dim. (mm): diâm. bordo ; diâm. base ; altura ; diâm. pontel .

Téc.: vidro soprado. Téc. dec.: .  
Dec.: .

Datação contexto: .  
Silo 68; UE 246; NA 5.

PMF0652

Tipo não det.

Cons.: frag. parede decorada.

V. verde; muitas bolhas  
pequenas; crosta de corrosão  
branca iridescente e dourada, em  
destacamento.

Dim. (mm): diâm. bordo ; diâm. base ; altura ; diâm. pontel .  
Téc.: . Téc. dec.: .

Dec.: .  
Datação contexto: .  
Silo 68; UE 246; NA 5.

PMF0653

Vidraça?

Cons.: peq. frag. parede.

V. azul-claro; iridescente, riscas.

Dim. (mm): diâm. bordo ; diâm. base ; altura ; diâm. pontel .  
Téc.: . Téc. dec.: .  
Dec.: .  
Datação contexto: .  
Silo 68; UE 246; NA 5.

PMF0654  
Copo tipo 6.1  
Cons.: frag. bordo.  
V. verde amarelado.  
Dim. (mm): diâm. bordo 60; diâm. base ; altura ; diâm. pontel .  
Téc.: vidro soprado. Téc. dec.: .  
Dec.: .  
Datação contexto: .  
Silo 68; UE 246; NA 5.

PMF0655  
Tipo não det.  
Cons.: frag. parede decorada.  
V. incolor; crosta de corrosão branca iridescente e dourada.  
Dim. (mm): diâm. bordo ; diâm. base ; altura ; diâm. pontel .  
Téc.: vidro soprado em molde.  
Téc. dec.: vidro soprado em molde.  
Dec.: caneluras.  
Datação contexto: .  
Silo 68; UE 246; NA 5.

PMF0656  
Copo tipo 1  
Cons.: frag. fundo.  
V. verde amarelado.  
Dim. (mm): diâm. bordo ; diâm. base ; altura ; diâm. pontel .  
Téc.: vidro soprado. Téc. dec.: .  
Dec.: .  
Datação contexto: .  
Silo 68; UE 246; NA 6.

PMF0657  
Tipo não det.  
Cons.: frag. fundo/corpo.  
V. incolor; crosta de corrosão branca iridescente e dourada, corrosão, em destacamento.  
Dim. (mm): diâm. bordo ; diâm. base 60; altura ; diâm. pontel .  
Téc.: vidro soprado. Téc. dec.: .  
Dec.: .  
Datação contexto: .  
Silo 68; UE 246; NA 6.

PMF0658  
Copo tipo 2.2  
Cons.: frag. fundo/corpo.  
V. verde amarelado; bolhas pequenas, médias e grandes; iridescente, em destacamento.  
Dim. (mm): diâm. bordo ; diâm. base 50; altura ; diâm. pontel .  
Téc.: vidro soprado, pinças. Téc. dec.: cordões aplicados, pinças.  
Dec.: um cordão horizontal impresso, aplicado, do mesmo vidro da peça.  
Datação contexto: .  
Silo 68; UE 246; NA 6.

PMF0659  
Copo tipo 5?  
Cons.: frag. parede decorada.  
V. verde; bolhas pequenas e

médias; iridescente, crosta de corrosão dourada.  
Dim. (mm): diâm. bordo ; diâm. base ; altura ; diâm. pontel .  
Téc.: vidro soprado em molde.  
Téc. dec.: vidro soprado em molde.  
Dec.: caneluras verticais.  
Datação contexto: .  
Silo 68; UE 246; NA 6.

PMF0660  
Tipo não det.  
Cons.: peq. frag. parede.  
V. verde.  
Dim. (mm): diâm. bordo ; diâm. base ; altura ; diâm. pontel .  
Téc.: . Téc. dec.: .  
Dec.: .  
Datação contexto: .  
Silo 68; UE 246; NA 6.

PMF0661  
Tipo não det.  
Cons.: frag. parede decorada.  
V. amarelo; bolhas pequenas; iridescente.  
Dim. (mm): diâm. bordo ; diâm. base ; altura ; diâm. pontel .  
Téc.: vidro soprado em molde.  
Téc. dec.: vidro soprado em molde.  
Dec.: caneluras verticais.  
Datação contexto: .  
Silo 68; UE 246; NA 6.

PMF0662  
Tipo não det.  
Cons.: frag. fundo.  
V. incolor? espessa crosta de corrosão branca iridescente e escura, em destacamento.  
Dim. (mm): diâm. bordo ; diâm. base 60; altura ; diâm. pontel .  
Téc.: vidro soprado. Téc. dec.: .  
Dec.: .  
Datação contexto: .  
Silo 68; UE 246; NA 6.

PMF0663  
Tipo não det.  
Cons.: peq. frag. parede.  
V. incolor amarelado.  
Dim. (mm): diâm. bordo ; diâm. base ; altura ; diâm. pontel .  
Téc.: vidro soprado. Téc. dec.: .  
Dec.: .  
Datação contexto: .  
Silo 68; UE 246; NA 7.

PMF0664  
Copo de pé tipo não det.  
Cons.: frag. bordo/corpo.  
V. incolor amarelado; bolhas pequenas, alongadas; ligeiramente iridescente, riscas.  
Dim. (mm): diâm. bordo 100; diâm. base ; altura ; diâm. pontel .  
Téc.: vidro soprado. Téc. dec.: .  
Dec.: .  
Datação contexto: .  
Silo 68; UE 246; NA 7.

PMF0665  
Tipo não det.  
Cons.: frag. parede decorada.

V. amarelo; bolhas pequenas; iridescente, crosta de corrosão branca iridescente.  
Dim. (mm): diâm. bordo ; diâm. base ; altura ; diâm. pontel .  
Téc.: vidro soprado em molde.  
Téc. dec.: vidro soprado em molde.  
Dec.: caneluras verticais?  
Datação contexto: .  
Silo 68; UE 246; NA 7.

PMF0666  
Copo tipo 5?  
Cons.: frag. bordo.  
V. incolor amarelado; bolhas pequenas, alongadas; iridescente, crosta de corrosão dourada.  
Dim. (mm): diâm. bordo ; diâm. base ; altura ; diâm. pontel .  
Téc.: vidro soprado. Téc. dec.: vidro soprado em molde.  
Dec.: caneluras oblíquas, a partir da base do bordo, inclinadas para a direita.  
Datação contexto: .  
Silo 68; UE 246; NA 7.

PMF0667  
Tipo não det.  
Cons.: frag. parede decorada.  
V. verde azeitona claro; crosta de corrosão bege.  
Dim. (mm): diâm. bordo ; diâm. base ; altura ; diâm. pontel .  
Téc.: sopragem, pinças. Téc. dec.: cordões aplicados.  
Dec.: um cordão horizontal aplicado, no mesmo vidro da peça.  
Datação contexto: .  
Silo 68; UE 246; NA 7.

PMF0668  
Taça tipo 1  
Cons.: frag. parede decorada.  
V. amarelo; bolhas médias; iridescente.  
Dim. (mm): diâm. bordo ; diâm. base ; altura ; diâm. pontel .  
Téc.: vidro soprado em molde.  
Téc. dec.: vidro soprado em molde.  
Dec.: caneluras verticais.  
Datação contexto: .  
Silo 68; UE 246; NA 7.

PMF0669  
Lamparina tipo 1  
Cons.: frag. corpo.  
V. verde amarelado; muitas bolhas de miúdas até grandes; ligeiramente iridescente.  
Dim. (mm): diâm. bordo ; diâm. base ; altura ; diâm. pontel .  
Téc.: vidro soprado. Téc. dec.: .  
Dec.: .  
Datação contexto: .  
Silo 68; UE 246; NA 7.

PMF0670  
Copo de pé tipo A.1  
Cons.: frag. pé.  
V. verde; bolhas pequenas, alongadas; crosta de corrosão



branca iridescente.  
Dim. (mm): diâm. bordo ; diâm. base ; altura ; diâm. pontel .  
Téc.: vidro soprado. Téc. dec.: .  
Dec.: .  
Datação contexto: .  
Silo 68; UE 246; NA 7.

PMF0671  
Lamparina não det.?  
Cons.: frag. corpo.  
V. incolor; iridescente, crosta de corrosão dourada.  
Dim. (mm): diâm. bordo ; diâm. base ; altura ; diâm. pontel .  
Téc.: . Téc. dec.: .  
Dec.: .  
Datação contexto: .  
Silo 68; UE 368; NA 1.

PMF0672  
Copo tipo 5  
Cons.: frag. fundo/corpo.  
V. verde amarelado; muitas bolhas pequenas e médias; iridescente, riscas.  
Dim. (mm): diâm. bordo ; diâm. base 60; altura ; diâm. pontel .  
Téc.: vidro soprado em molde.  
Téc. dec.: vidro soprado em molde.  
Dec.: caneluras verticais.  
Datação contexto: .  
Silo 68; UE 374; NA 1.

PMF0673  
Tipo não det.  
Cons.: peq. frag. parede.  
V. incolor amarelado.  
Dim. (mm): diâm. bordo ; diâm. base ; altura ; diâm. pontel .  
Téc.: vidro soprado. Téc. dec.: .  
Dec.: .  
Datação contexto: .  
Silo 68; UE 374; NA 1.

PMF0674  
Copo tipo 5  
Cons.: frag. fundo/corpo.  
V. verde; muitas bolhas de miúdas até médias; ligeiramente iridescente.  
Dim. (mm): diâm. bordo ; diâm. base 70; altura ; diâm. pontel .  
Téc.: vidro soprado em molde.  
Téc. dec.: vidro soprado em molde.  
Dec.: caneluras verticais.  
Datação contexto: .  
Silo 68; UE 375; NA 1.

PMF0675  
Tipo não det.  
Cons.: peq. frag. parede.  
V. não det.; espessa crosta de corrosão branca iridescente e escura, em destacamento.  
Dim. (mm): diâm. bordo ; diâm. base ; altura 5; diâm. pontel .  
Téc.: vidro soprado. Téc. dec.: .  
Dec.: .  
Datação contexto: .  
Silo 68; UE 375; NA 1.

PMF0676  
Copo tipo 1

Cons.: frag. fundo.  
V. verde azeitona claro; muitas bolhas pequenas e grandes; crosta de corrosão branca iridescente e dourada.  
Dim. (mm): diâm. bordo ; diâm. base 60; altura ; diâm. pontel .  
Téc.: vidro soprado. Téc. dec.: .  
Dec.: .  
Datação contexto: .  
Silo 68; UE 375; NA 1.

PMF0677  
Garrafa tipo 1?  
Cons.: frag. fundo.  
V. verde; iridescente, crosta de corrosão beige.  
Dim. (mm): diâm. bordo ; diâm. base ; altura ; diâm. pontel .  
Téc.: vidro soprado. Téc. dec.: .  
Dec.: .  
Datação contexto: .  
Silo 68; UE 376; NA 1.

PMF0679  
Tipo não det.  
Cons.: frag. frag. parede.  
V. não det.; espessa crosta de corrosão branca iridescente e escura.  
Dim. (mm): diâm. bordo ; diâm. base ; altura ; diâm. pontel .  
Téc.: . Téc. dec.: .  
Dec.: .  
Datação contexto: .  
Silo 70; UE 263; NA 1.

PMF0680  
Tipo não det.  
Cons.: frag. parede decorada.  
V. incolor amarelado; muitas bolhas pequenas e médias alongadas; iridescente, crosta de corrosão dourada.  
Dim. (mm): diâm. bordo ; diâm. base ; altura ; diâm. pontel .  
Téc.: vidro soprado em molde.  
Téc. dec.: vidro soprado em molde.  
Dec.: caneluras.  
Datação contexto: .  
Silo 70; UE 263; NA 2.

PMF0681  
Garrafa tipo 1?  
Cons.: frag. fundo.  
V. verde; muitas bolhas de miúdas até médias; iridescente.  
Dim. (mm): diâm. bordo ; diâm. base 70; altura ; diâm. pontel .  
Téc.: vidro soprado. Téc. dec.: .  
Dec.: .  
Datação contexto: .  
Silo 70; UE 263; NA 2.

PMF0683  
Tipo não det.  
Cons.: peq. frag. parede.  
V. verde.  
Dim. (mm): diâm. bordo ; diâm. base ; altura ; diâm. pontel .  
Téc.: vidro soprado. Téc. dec.: .  
Dec.: .  
Datação contexto: .  
Silo 70; UE 263; NA 4.

PMF0686  
Mesma peça 688  
Cons.: frag. bordo.  
V. verde-claro.  
Dim. (mm): diâm. bordo ; diâm. base ; altura ; diâm. pontel .  
Téc.: . Téc. dec.: .  
Dec.: .  
Datação contexto: séc. XIII-XV.  
Silo 76; UE 304; NA 1.

PMF0687  
Mesma peça 688  
Cons.: frag. corpo.  
V. verde-claro.  
Dim. (mm): diâm. bordo ; diâm. base ; altura ; diâm. pontel .  
Téc.: . Téc. dec.: .  
Dec.: .  
Datação contexto: séc. XIII-XV.  
Silo 76; UE 304; NA 1.

PMF0688  
Copo de pé tipo A.1  
Cons.: frag. bordo/corpo.  
V. verde-claro; muitas bolhas miúdas alongadas; iridescente, crosta de corrosão dourada.  
Dim. (mm): diâm. bordo 110; diâm. base ; altura ; diâm. pontel .  
Téc.: vidro soprado em molde.  
Téc. dec.: vidro soprado em molde.  
Dec.: caneluras verticais, oblíquas na secção abaixo do bordo.  
Datação contexto: séc. XIII-XV.  
Silo 76; UE 304; NA 1.

PMF0689  
Mesma peça 688  
Cons.: frag. corpo.  
V. verde-claro; .  
Dim. (mm): diâm. bordo ; diâm. base ; altura ; diâm. pontel .  
Téc.: . Téc. dec.: .  
Dec.: .  
Datação contexto: séc. XIII - XV.  
Silo 76; UE 304; NA 1.

PMF0690  
Copo tipo 2.2  
Cons.: frag. fundo.  
V. incolor amarelado; raras bolhas, estrias; crosta de corrosão branca iridescente, em destacamento.  
Dim. (mm): diâm. bordo ; diâm. base 70; altura ; diâm. pontel .  
Téc.: vidro soprado. Téc. dec.: cordões aplicados.  
Dec.: um cordão horizontal impresso, aplicado, do mesmo vidro da peça.  
Datação contexto: séc. XIII-XIV.  
Silo 76; UE 304; NA 2.

PMF0691  
Mesma peça PMF0688  
Cons.: frag. corpo.  
V. verde-claro; crosta de corrosão branca iridescente.  
Dim. (mm): diâm. bordo ; diâm. base ; altura ; diâm. pontel .  
Téc.: . Téc. dec.: .  
Dec.: .

Datação contexto: .  
Silo 76; UE 304; NA 2.

PMF0692

Copo tipo 1  
Cons.: frag. fundo.  
V. incolor amarelado; muitas bolhas pequenas e médias; estrias; iridescente.  
Dim. (mm): diâm. bordo ; diâm. base 50; altura ; diâm. pontel .  
Téc.: vidro soprado. Téc. dec.: .  
Dec.: .  
Datação contexto: séc. XIII-XV.  
Silo 76; UE 304; NA 2.

PMF0693

Tipo não det.  
Cons.: frag. parede.  
V. verde-claro; iridescente, crosta de corrosão dourada.  
Dim. (mm): diâm. bordo ; diâm. base ; altura ; diâm. pontel .  
Téc.: . Téc. dec.: .  
Dec.: .  
Datação contexto: .  
Silo 76; UE 304; NA 2.

PMF0694

Copo de pé tipo não det.  
Cons.: frag. fundo.  
V. incolor amarelado; muitas bolhas pequenas e médias; estrias; iridescente.  
Dim. (mm): diâm. bordo ; diâm. base ; altura ; diâm. pontel .  
Téc.: vidro soprado. Téc. dec.: .  
Dec.: .  
Datação contexto: .  
Silo 76; UE 304; NA 2.

PMF0695

Mesma peça 688  
Cons.: frag. bordo.  
V. verde-claro; .  
Dim. (mm): diâm. bordo ; diâm. base ; altura ; diâm. pontel .  
Téc.: . Téc. dec.: .  
Dec.: .  
Datação contexto: .  
Silo 76; UE 352; NA 1.

PMF0696

Tipo não det.  
Cons.: frag. parede.  
V. incolor transparente, azul opaco; raras bolhas pequenas; iridescente.  
Dim. (mm): diâm. bordo ; diâm. base ; altura ; diâm. pontel .  
Téc.: vidro soprado. Téc. dec.: fios aplicados.  
Dec.: dois fios horizontais paralelos em vidro azul opaco.  
Datação contexto: .  
Silo 76; UE 352; NA 1.

PMF0697

Tipo não det.  
Cons.: peq. frag. parede.  
V. incolor esverdeado; iridescente, crosta de corrosão dourada.  
Dim. (mm): diâm. bordo ; diâm. base ; altura ; diâm. pontel .  
Téc.: vidro soprado. Téc. dec.: .

Dec.: .  
Datação contexto: .  
Silo 76; UE 352; NA 1.

PMF0698

Mesma peça PMF0688  
Cons.: frag. corpo.  
V. verde-claro; .  
Dim. (mm): diâm. bordo ; diâm. base ; altura ; diâm. pontel .  
Téc.: . Téc. dec.: .  
Dec.: .  
Datação contexto: .  
Silo 76; UE 354; NA 1.

PMF0699

Tipo não det.  
Cons.: peq. frag. parede.  
V. não det.; espessa crosta de corrosão branca iridescente e escura, em destacamento.  
Dim. (mm): diâm. bordo ; diâm. base ; altura ; diâm. pontel .  
Téc.: vidro soprado. Téc. dec.: fios aplicados.  
Dec.: fios horizontais paralelos.  
Datação contexto: .  
Silo 76; UE 354; NA 1.

PMF0700

Tipo não det.  
Cons.: frag. não det.  
V. verde; crosta de corrosão branca iridescente.  
Dim. (mm): diâm. bordo ; diâm. base ; altura ; diâm. pontel .  
Téc.: vidro soprado. Téc. dec.: .  
Dec.: .  
Datação contexto: .  
Silo 76; UE 354; NA 1.

PMF0701

Tipo não det.  
Cons.: frag. parede.  
V. azul-claro; raras bolhas pequenas, alongadas; iridescente.  
Dim. (mm): diâm. bordo ; diâm. base ; altura ; diâm. pontel .  
Téc.: vidro soprado. Téc. dec.: .  
Dec.: .  
Datação contexto: .  
Silo 76; UE 363; NA 1.

PMF0702

Taça tipo 5  
Cons.: frag. bordo/corpo.  
V. incolor transparente, azul transparente; muitas bolhas miúdas e pequenas alongadas; iridescente, crosta de corrosão dourada.  
Dim. (mm): diâm. bordo 150; diâm. base ; altura ; diâm. pontel .  
Téc.: vidro soprado. Téc. dec.: fios aplicados.  
Dec.: um fio em vidro azul aplicado a formar o bordo; três fios horizontais paralelos em vidro azul no corpo.  
Datação contexto: .  
Silo 76; UE 363; NA 2.

PMF0703

Tipo não det.  
Cons.: frag. parede.

V. verde; superfície mate.  
Dim. (mm): diâm. bordo ; diâm. base ; altura ; diâm. pontel .  
Téc.: vidro soprado. Téc. dec.: .  
Dec.: .  
Datação contexto: .  
Silo 76; UE 363; NA 2.

PMF0704

Tessela  
Cons.: inteira.  
V. verde opaco; .  
Dim. (mm): lado 9.  
Téc.: . Téc. dec.: .  
Dec.: .  
Datação contexto: .  
Silo 76; UE 391; NA 1.

PMF0705

Tipo não det.  
Cons.: frag. parede.  
V. verde-claro; muitas bolhas pequenas e médias alongadas; iridescente, crosta de corrosão dourada.  
Dim. (mm): diâm. bordo ; diâm. base ; altura ; diâm. pontel .  
Téc.: vidro soprado. Téc. dec.: .  
Dec.: .  
Datação contexto: .  
Silo 76; UE 391; NA 1.

PMF0706

Copo de pé tipo não det.  
Cons.: frag. base.  
V. incolor; iridescente.  
Dim. (mm): diâm. bordo ; diâm. base ; altura ; diâm. pontel .  
Téc.: vidro soprado. Téc. dec.: .  
Dec.: .  
Datação contexto: .  
Silo 76; UE 391; NA 1.

PMF0793

Copo tipo 1  
Cons.: frag. fundo.  
V. verde; muitíssimas bolhas de miúdas até médias; iridescente, crosta de corrosão dourada.  
Dim. (mm): diâm. bordo ; diâm. base ; altura ; diâm. pontel 10.  
Téc.: vidro soprado. Téc. dec.: .  
Dec.: .  
Datação contexto: .  
Silo 79; UE 310; NA 3.

PMF0794

Tipo não det.  
Cons.: frag. parede decorada.  
V. incolor; crosta de corrosão escura.  
Dim. (mm): diâm. bordo ; diâm. base ; altura ; diâm. pontel .  
Téc.: vidro soprado. Téc. dec.: cordões aplicados.  
Dec.: cordão horizontal ondulado, aplicado, no mesmo vidro da peça.  
Datação contexto: .  
Silo 79; UE 310; NA 4.

PMF0795

Tipo não det.  
Cons.: peq. frag. parede.  
V. vermelho lacre opaco.  
Dim. (mm): diâm. bordo ; diâm.

base ; altura ; diâm. pontel .  
Téc.: . Téc. dec.: .  
Dec.: .  
Datação contexto: .  
Silo 80; UE 312; NA 3.

#### PMF0796

Copo tipo 2.1  
Cons.: frag. corpo.  
V. incolor, azul; bolhas miúdas;  
crosta de corrosão branca  
iridescente e escura, em  
destacamento.  
Dim. (mm): diâm. bordo ; diâm.  
base ; altura ; diâm. pontel .  
Téc.: vidro soprado. Téc. dec.:  
cordões e fios aplicados.  
Dec.: dois cordões impressos em  
vidro incolor e seis fios em vidro  
azul, aplicados horizontalmente;  
um fio azul sobrepõe-se  
obliquamente.  
Datação contexto: .  
Silo 80; UE 370; NA 1.

#### PMF0797

Copo de pé tipo não det.  
Cons.: frag. base.  
V. incolor; bolhas miúdas e  
pequenas; iridescente, crosta de  
corrosão branca iridescente, em  
destacamento.  
Dim. (mm): diâm. bordo ; diâm.  
base 100; altura ; diâm. pontel .  
Téc.: vidro soprado. Téc. dec.: .  
Dec.: .  
Datação contexto: .  
Silo 80; UE 370; NA 1.

#### PMF0798

Taça tipo 5  
Cons.: frag. bordo/corpo.  
V. incolor, azul; bolhas miúdas e  
pequenas; iridescente, em  
destacamento.  
Dim. (mm): diâm. bordo ; diâm.  
base ; altura ; diâm. pontel .  
Téc.: vidro soprado. Téc. dec.:  
fios aplicados.  
Dec.: fios horizontais paralelos  
aplicados, em v. azul.  
Datação contexto: .  
Silo 80; UE 370; NA 1.

#### PMF0799

Copo de pé tipo não det.  
Cons.: frag. bordo.  
V. incolor; bolhas miúdas e  
pequenas; iridescente, crosta de  
corrosão branca iridescente, em  
destacamento.  
Dim. (mm): diâm. bordo 130;  
diâm. base ; altura ; diâm. pontel .  
Téc.: vidro soprado. Téc. dec.: .  
Dec.: .  
Datação contexto: .  
Silo 80; UE 387; NA 1.

#### PMF0800

Copo de pedestal tipo A.2  
Cons.: frag. base.  
V. incolor; crosta de corrosão  
branca iridescente, em  
destacamento.  
Dim. (mm): diâm. bordo ; diâm.  
base 80; altura ; diâm. pontel .

Téc.: vidro soprado. Téc. dec.: .  
Dec.: .  
Datação contexto: .  
Silo 80; UE 387; NA 1.

#### PMF0801

Copo tipo 2.2  
Cons.: frag. fundo/corpo.  
V. incolor; crosta de corrosão  
branca iridescente, em  
destacamento.  
Dim. (mm): diâm. bordo ; diâm.  
base 50; altura ; diâm. pontel .  
Téc.: vidro soprado. Téc. dec.:  
cordões aplicados.  
Dec.: um cordão horizontal  
impresso, aplicado, do mesmo  
vidro da peça.  
Datação contexto: .  
Silo 80; UE 387; NA 1.

#### PMF0802

Tipo não det.  
Cons.: frag. de um fio.  
V. incolor; .  
Dim. (mm): diâm. bordo ; diâm.  
base ; altura ; diâm. pontel .  
Téc.: vidro soprado. Téc. dec.: .  
Dec.: .  
Datação contexto: .  
Silo 80; UE 387; NA 1.

#### PMF0803

Copo tipo 7.1  
Cons.: frag. bordo/corpo.  
V. incolor, azul; raras bolhas  
pequenas, alongadas;  
iridescente, crosta de corrosão  
branca iridescente.  
Dim. (mm): diâm. bordo 80; diâm.  
base ; altura ; diâm. pontel .  
Téc.: vidro soprado. Téc. dec.:  
fios aplicados.  
Dec.: fios horizontais paralelos  
aplicados no exterior do bordo e  
na parede, em v. azul.  
Datação contexto: .  
Silo 80; UE 387; NA 1.

#### PMF0804

Copo de pé tipo não det.  
Cons.: frag. base.  
V. incolor; .  
Dim. (mm): diâm. bordo ; diâm.  
base ; altura ; diâm. pontel .  
Téc.: vidro soprado. Téc. dec.: .  
Dec.: .  
Datação contexto: .  
Silo 80; UE 387; NA 1.

#### PMF0805

Taça tipo 5  
Cons.: frag. parede decorada.  
V. incolor, azul; raras bolhas  
miúdas; iridescente, crosta de  
corrosão acastanhada e bege.  
Dim. (mm): diâm. bordo ; diâm.  
base ; altura ; diâm. pontel .  
Téc.: vidro soprado. Téc. dec.:  
fios aplicados.  
Dec.: fios horizontais paralelos  
aplicados, em v. azul.  
Datação contexto: .  
Silo 80; UE 387; NA 1.

#### PMF0811

Tipo não det.  
Cons.: peq. frag. parede.  
V. azul-claro; .  
Dim. (mm): diâm. bordo ; diâm.  
base ; altura ; diâm. pontel .  
Téc.: vidro soprado. Téc. dec.: .  
Dec.: .  
Datação contexto: .  
Silo 86; UE 421; NA 1.

#### PMF0812

Tipo não det.  
Cons.: peq. frag. parede.  
V. incolor amarelado; .  
Dim. (mm): diâm. bordo ; diâm.  
base ; altura ; diâm. pontel .  
Téc.: vidro soprado. Téc. dec.: .  
Dec.: .  
Datação contexto: .  
Silo 86; UE 421; NA 1.

#### PMF0813

Tipo não det.  
Cons.: frag. fundo/corpo.  
V. incolor amarelado; .  
Dim. (mm): diâm. bordo ; diâm.  
base ; altura ; diâm. pontel .  
Téc.: vidro soprado. Téc. dec.: .  
Dec.: .  
Datação contexto: .  
Silo 86; UE 434; NA 1.

#### PMF0814

Cons.: frag. bordo.  
V. azul-claro.  
Dim. (mm): diâm. bordo ; diâm.  
base ; altura ; diâm. pontel .  
Téc.: vidro soprado. Téc. dec.: .  
Dec.: .  
Datação contexto: .  
Silo 86; UE 434; NA 2.

#### PMF0815

Tipo não det.  
Cons.: frag. parede.  
V. azul-claro; .  
Dim. (mm): diâm. bordo ; diâm.  
base ; altura ; diâm. pontel .  
Téc.: vidro soprado. Téc. dec.: .  
Dec.: .  
Datação contexto: .  
Silo 86; UE 434; NA 2.

#### PMF0842

Copo tipo 2.1  
Cons.: frag. corpo.  
V. incolor esverdeado, azul;  
espessa crosta de corrosão  
branca iridescente e escura, em  
destacamento.  
Dim. (mm): diâm. bordo ; diâm.  
base ; altura ; diâm. pontel .  
Téc.: vidro soprado. Téc. dec.:  
fios aplicados.  
Dec.: fios horizontais paralelos  
aplicados, no mesmo vidro da  
peça e em v. azul.  
Datação contexto: .  
Silo 91; UE 337; NA 1.

#### PMF0843

Vaso com asa?  
Cons.: frag. asa?  
V. azul-claro; muitas bolhas  
miúdas e pequenas; iridescente,

crosta de corrosão branca iridescente.  
Dim. (mm): diâm. bordo ; diâm. base ; altura ; diâm. pontel .  
Téc.: . Téc. dec.: .  
Dec.: .  
Datação contexto: .  
Silo 91; UE 397; NA 1.

PMF0851  
Tipo não det.  
Cons.: peq. frag. parede.  
V. azul-claro; .  
Dim. (mm): diâm. bordo ; diâm. base ; altura ; diâm. pontel .  
Téc.: vidro soprado. Téc. dec.: .  
Dec.: .  
Datação contexto: .  
Silo 93; UE 392; NA 1.

PMF0852  
Tipo não det.  
Cons.: peq. frag. asa?  
V. azul-claro; raras bolhas pequenas alongadas; iridescente.  
Dim. (mm): diâm. bordo ; diâm. base ; altura ; diâm. pontel .  
Téc.: . Téc. dec.: fios aplicados? pinças?  
Dec.: fios horizontais paralelos.  
Datação contexto: .  
Silo 93; UE 392; NA 1.

PMF0853  
Copo de pedestal tipo A.2  
Cons.: frag. base.  
V. incolor; iridescente, espessa crosta de corrosão dourada, em destacamento.  
Dim. (mm): diâm. bordo ; diâm. base 70; altura ; diâm. pontel .  
Téc.: vidro soprado. Téc. dec.: .  
Dec.: .  
Datação contexto: .  
Silo 93; UE 392; NA 2.

PMF0854  
Copo tipo 1?  
Cons.: frag. fundo.  
V. incolor; muitas bolhas miúdas e pequenas; iridescente, crosta de corrosão branca iridescente, em destacamento.  
Dim. (mm): diâm. bordo ; diâm. base ; altura ; diâm. pontel 11.  
Téc.: vidro soprado. Téc. dec.: .  
Dec.: .  
Datação contexto: .  
Silo 93; UE 392; NA 2.

PMF0855  
Tipo não det.  
Cons.: peq. frag. parede.  
V. azul-claro.  
Dim. (mm): diâm. bordo ; diâm. base ; altura ; diâm. pontel .  
Téc.: . Téc. dec.: .  
Dec.: .  
Datação contexto: .  
Silo 93; UE 392; NA 2.

PMF0856  
Tipo não det.  
Cons.: frag. parede.  
V. incolor; muitas bolhas pequenas e médias; ligeira crosta

de corrosão branca iridescente.  
Dim. (mm): diâm. bordo ; diâm. base ; altura ; diâm. pontel .  
Téc.: vidro soprado. Téc. dec.: .  
Dec.: .  
Datação contexto: .  
Silo 93; UE 432; NA 1.

PMF0857  
Tipo não det.  
Cons.: peq. frag. parede.  
V. azul-claro.  
Dim. (mm): diâm. bordo ; diâm. base ; altura ; diâm. pontel .  
Téc.: . Téc. dec.: .  
Dec.: .  
Datação contexto: .  
Silo 93; UE 432; NA 1.

PMF0858  
Tipo não det.  
Cons.: frag. parede.  
V. incolor transparente, azul opaco; espessa crosta de corrosão branca iridescente e bege, em destacamento.  
Dim. (mm): diâm. bordo ; diâm. base ; altura ; diâm. pontel .  
Téc.: vidro soprado. Téc. dec.: fios aplicados.  
Dec.: um fio horizontal em v. incolor, dois fios em vidro azul opaco um dos quais sobrepõe-se ao fio incolor.  
Datação contexto: .  
Silo 93; UE 432; NA 1.

PMF0859  
Tipo não det.  
Cons.: peq. frag. parede.  
V. azul-claro.  
Dim. (mm): diâm. bordo ; diâm. base ; altura ; diâm. pontel .  
Téc.: . Téc. dec.: .  
Dec.: .  
Datação contexto: .  
Silo 93; UE 432; NA 1.

PMF0860  
Garrafa não det.  
Cons.: frag. colo? frag. parede?  
V. incolor; bolhas pequenas e médias, alongadas; iridescente, crosta de corrosão branca iridescente.  
Dim. (mm): diâm. bordo ; diâm. base ; altura ; diâm. pontel .  
Téc.: vidro soprado. Téc. dec.: .  
Dec.: .  
Datação contexto: .  
Silo 93; UE 448; NA 1.

PMF0861  
Tipo não det.  
Cons.: peq. frag. parede.  
V. azul.  
Dim. (mm): diâm. bordo ; diâm. base ; altura ; diâm. pontel .  
Téc.: vidro soprado. Téc. dec.: .  
Dec.: .  
Datação contexto: .  
Silo 93; UE 448; NA corte este.

PMF0862  
Tipo não det.  
Cons.: peq. frag. parede.

V. azul-claro; .  
Dim. (mm): diâm. bordo ; diâm. base ; altura ; diâm. pontel .  
Téc.: vidro soprado. Téc. dec.: .  
Dec.: .  
Datação contexto: .  
Silo 93; UE 455; NA 1.

PMF0864  
Tipo não det.  
Cons.: peq. frag. parede.  
V. verde azeitona.  
Dim. (mm): diâm. bordo ; diâm. base ; altura ; diâm. pontel .  
Téc.: vidro soprado. Téc. dec.: .  
Dec.: .  
Datação contexto: .  
Silo 97; UE 349; NA 1.

PMF0866  
Tipo não det.  
Cons.: peq. frag. parede.  
V. incolor.  
Dim. (mm): diâm. bordo ; diâm. base ; altura ; diâm. pontel .  
Téc.: vidro soprado. Téc. dec.: .  
Dec.: .  
Datação contexto: .  
Silo 97; UE 349; NA 2.

PMF0867  
Tipo não det.  
Cons.: peq. frag. parede.  
V. castanho.  
Dim. (mm): diâm. bordo ; diâm. base ; altura ; diâm. pontel .  
Téc.: vidro soprado. Téc. dec.: .  
Dec.: .  
Datação contexto: .  
Silo 97; UE 349; NA 2.

PMF0868  
Tipo não det.  
Cons.: peq. frag. parede.  
V. verde azeitona.  
Dim. (mm): diâm. bordo ; diâm. base ; altura ; diâm. pontel .  
Téc.: vidro soprado. Téc. dec.: .  
Dec.: .  
Datação contexto: .  
Silo 97; UE 349; NA 3.

PMF0875  
Tipo não det.  
Cons.: peq. frag. parede.  
V. incolor.  
Dim. (mm): diâm. bordo ; diâm. base ; altura ; diâm. pontel .  
Téc.: vidro soprado. Téc. dec.: .  
Dec.: .  
Datação contexto: .  
Silo 105; UE 401; NA 1.

PMF0876  
Tipo não det.  
Cons.: peq. frag. parede.  
V. verde.  
Dim. (mm): diâm. bordo ; diâm. base ; altura ; diâm. pontel .  
Téc.: vidro soprado. Téc. dec.: .  
Dec.: .  
Datação contexto: .  
Silo 105; UE 401; NA 2.

PMF0877  
Copo tipo 2.1  
Cons.: frag. fundo/corpo.

V. incolor esverdeado, azul; muitas bolhas miúdas; ligeiramente iridescente.  
Dim. (mm): diâm. bordo ; diâm. base 60; altura ; diâm. pontel .  
Téc.: vidro soprado, pinças. Téc. dec.: cordões e fios aplicados.  
Dec.: um fio horizontal aplicado em vidro azul transparente, um cordão horizontal impresso, aplicado, no mesmo vidro da peça.  
Datação contexto: .  
Silo 105; UE 401; NA 2.

PMF0878  
Tipo não det.  
Cons.: peq. frag. parede.  
V. incolor; .  
Dim. (mm): diâm. bordo ; diâm. base ; altura ; diâm. pontel .  
Téc.: vidro soprado. Téc. dec.: .  
Dec.: .  
Datação contexto: .  
Silo 105; UE 401; NA 2.

PMF0879  
Copo de pé tipo não det.  
Cons.: frag. base.  
V. não det.; crosta de corrosão acastanhada.  
Dim. (mm): diâm. bordo ; diâm. base ; altura ; diâm. pontel .  
Téc.: vidro soprado. Téc. dec.: .  
Dec.: .  
Datação contexto: .  
Silo 106; UE 403; NA 1.

PMF0880  
Garrafa tipo 1?  
Cons.: frag. colo.  
V. azul; crosta de corrosão acastanhada.  
Dim. (mm): diâm. bordo ; diâm. base ; altura ; diâm. pontel .  
Téc.: vidro soprado. Téc. dec.: .  
Dec.: .  
Datação contexto: .  
Silo 106; UE 403; NA 1.

PMF0893  
Copo de pé tipo não det.  
Cons.: frag. base.  
V. incolor acinzentado; raras bolhas miúdas; iridescente.  
Dim. (mm): diâm. bordo ; diâm. base 70; altura ; diâm. pontel .  
Téc.: vidro soprado em molde.  
Téc. dec.: vidro soprado em molde.  
Dec.: caneluras.  
Datação contexto: .  
Silo 108; UE 407; NA 1.

PMF0894  
Tipo não det.  
Cons.: peq. frag. parede.  
V. vermelho lacre opaco; crosta de corrosão dourada.  
Dim. (mm): diâm. bordo ; diâm. base ; altura ; diâm. pontel .  
Téc.: vidro soprado em molde.  
Téc. dec.: vidro soprado em molde.  
Dec.: caneluras verticais.  
Datação contexto: .

Silo 108; UE 407; NA 1.

PMF0895  
Tipo não det.  
Cons.: peq. frag. parede.  
V. incolor; crosta de corrosão branca iridescente.  
Dim. (mm): diâm. bordo ; diâm. base ; altura ; diâm. pontel .  
Téc.: vidro soprado. Téc. dec.: .  
Dec.: .  
Datação contexto: .  
Silo 108; UE 407; NA 1.

PMF0896  
Vidraça?  
Cons.: peq. frag. bordo.  
V. verde-claro; crosta de corrosão branca iridescente.  
Dim. (mm): diâm. bordo ; diâm. base ; altura ; diâm. pontel .  
Téc.: . Téc. dec.: .  
Dec.: .  
Datação contexto: .  
Silo 108; UE 419; NA 1.

PMF0897  
Copo de pedestal tipo A.3  
Cons.: frag. base.  
V. verde acinzentado; crosta de corrosão bege.  
Dim. (mm): diâm. bordo ; diâm. base ; altura ; diâm. pontel .  
Téc.: vidro soprado. Téc. dec.: .  
Dec.: .  
Datação contexto: .  
Silo 108; UE 419; NA 1.

PMF0898  
Escória?  
Cons.: .  
V. ; .  
Dim. (mm): diâm. bordo ; diâm. base ; altura ; diâm. pontel .  
Téc.: . Téc. dec.: .  
Dec.: .  
Datação contexto: .  
Silo 108; UE 419; NA 1.

PMF0899  
Tipo não det.  
Cons.: peq. frag. parede.  
V. azul.  
Dim. (mm): diâm. bordo ; diâm. base ; altura ; diâm. pontel .  
Téc.: vidro soprado. Téc. dec.: .  
Dec.: .  
Datação contexto: .  
Silo 110; UE 411; NA 1.

PMF0900  
Copo de pé tipo não det.  
Cons.: frag. base.  
V. verde amarelado.  
Dim. (mm): diâm. bordo ; diâm. base ; altura ; diâm. pontel 16.  
Téc.: . Téc. dec.: .  
Dec.: .  
Datação contexto: .  
Silo 110; UE 411; NA 1.

PMF0901  
Tipo não det.  
Cons.: peq. frag. parede.  
V. não det.; espessa crosta de corrosão branca iridescente e escura, em destaque.

Dim. (mm): diâm. bordo ; diâm. base ; altura ; diâm. pontel .  
Téc.: vidro soprado. Téc. dec.: .  
Dec.: .  
Datação contexto: .  
Silo 110; UE 411; NA 2.

PMF0902  
Copo de pé tipo não det.  
Cons.: frag. base.  
V. verde; crosta de corrosão branca iridescente e dourada.  
Dim. (mm): diâm. bordo ; diâm. base 80; altura ; diâm. pontel .  
Téc.: vidro soprado. Téc. dec.: .  
Dec.: .  
Datação contexto: .  
Silo 110; UE 411; NA 3.

PMF0903  
Garrafa tipo 1  
Cons.: frag. colo.  
V. incolor; muitas bolhas pequenas e medias alongadas verticalmente; crosta de corrosão branca iridescente, em destaque.  
Dim. (mm): diâm. bordo ; diâm. base ; altura ; diâm. pontel .  
Téc.: vidro soprado em molde.  
Téc. dec.: vidro soprado em molde.  
Dec.: caneluras oblíquas, inclinadas prov. para a esquerda.  
Datação contexto: .  
Silo 110; UE 450; NA 2.

PMF0904  
Tipo não det.  
Cons.: frag. parede.  
V. incolor esverdeado; crosta de corrosão branca iridescente e dourada, em destaque.  
Dim. (mm): diâm. bordo ; diâm. base ; altura ; diâm. pontel .  
Téc.: vidro soprado, pinças. Téc. dec.: cordões aplicados.  
Dec.: um cordão horizontal aplicado e trabalhado com as pinças em motivo ondulado, prov. no mesmo vidro da peça.  
Datação contexto: .  
Silo 111; UE 413; NA 3.

PMF0905  
Tipo não det.  
Cons.: peq. frag. parede.  
V. verde.  
Dim. (mm): diâm. bordo ; diâm. base ; altura ; diâm. pontel .  
Téc.: vidro soprado. Téc. dec.: .  
Dec.: .  
Datação contexto: .  
Silo 111; UE 413; NA 3.

PMF0906  
Copo tipo 5?  
Cons.: frag. fundo.  
V. incolor; crosta de corrosão dourada, *craquelé*.  
Dim. (mm): diâm. bordo ; diâm. base 50; altura ; diâm. pontel .  
Téc.: vidro soprado em molde.  
Téc. dec.: vidro soprado em molde.  
Dec.: caneluras.

Datação contexto: .  
Silo 111; UE 413; NA 4.

PMF0907

Tipo não det.  
Cons.: peq. frag. parede.  
V. azul-claro; .  
Dim. (mm): diâm. bordo ; diâm.  
base ; altura ; diâm. pontel .  
Téc.: vidro soprado. Téc. dec.: .  
Dec.: .  
Datação contexto: .  
Silo 111; UE 413; NA 4.

PMF0908

Copo de pé tipo não det.  
Cons.: frag. base.  
V. verde amarelado; bolhas  
miúdas e pequenas; iridescente,  
crosta de corrosão dourada.  
Dim. (mm): diâm. bordo ; diâm.  
base 90; altura ; diâm. pontel .  
Téc.: vidro soprado. Téc. dec.: .  
Dec.: .  
Datação contexto: .  
Silo 111; UE 413; NA 4.

PMF0909

Copo tipo 1?  
Cons.: frag. bordo, frag. fundo.  
V. verde azeitona claro; muitas  
bolhas miúdas; ligeiramente  
iridescente.  
Dim. (mm): diâm. bordo ; diâm.  
base ; altura ; diâm. pontel .  
Téc.: vidro soprado. Téc. dec.: .  
Dec.: .  
Datação contexto: .  
Silo 111; UE 443; NA 1.

PMF0910

Tipo não det.  
Cons.: peq. frag. parede.  
V. azul-claro; .  
Dim. (mm): diâm. bordo ; diâm.  
base ; altura ; diâm. pontel .  
Téc.: vidro soprado. Téc. dec.: .  
Dec.: .  
Datação contexto: .  
Silo 111; UE 443; NA 1.

PMF0911

Tipo não det.  
Cons.: peq. frag. parede.  
V. incolor.  
Dim. (mm): diâm. bordo ; diâm.  
base ; altura ; diâm. pontel .  
Téc.: vidro soprado. Téc. dec.: .  
Dec.: .  
Datação contexto: .  
Silo 111; UE 443; NA 2.

PMF0912

Copo tipo 1?  
Cons.: frag. base.  
V. incolor esverdeado.  
Dim. (mm): diâm. bordo ; diâm.  
base ; altura ; diâm. pontel .  
Téc.: vidro soprado. Téc. dec.: .  
Dec.: .  
Datação contexto: .  
Silo 111; UE 456; NA 1.

PMF0913

Copo tipo 14.1  
Cons.: frag. base/corpo.  
V. incolor esverdeado; raras

bolhas médias; fina crosta de  
corrosão branca iridescente.  
Dim. (mm): diâm. bordo ; diâm.  
base 70; altura ; diâm. pontel .  
Téc.: vidro soprado. Téc. dec.:  
cordões aplicados.  
Dec.: um cordão horizontal liso,  
aplicado, do mesmo vidro da  
peça.  
Datação contexto: .  
Silo 111; UE 456; NA 1.

PMF0914

Escória?  
Cons.: .  
V. ; .  
Dim. (mm): diâm. bordo ; diâm.  
base ; altura ; diâm. pontel .  
Téc.: . Téc. dec.: .  
Dec.: .  
Datação contexto: .  
Silo 111; UE 456; NA 2.

PMF0915

Copo tipo 2.2?  
Cons.: frag. fundo/corpo.  
V. amarelo; muitíssimas bolhas  
de miúdas até médias; crosta de  
corrosão bege.  
Dim. (mm): diâm. bordo ; diâm.  
base 50; altura ; diâm. pontel .  
Téc.: vidro soprado. Téc. dec.:  
cordões aplicados.  
Dec.: um cordão horizontal liso,  
aplicado, do mesmo vidro da  
peça.  
Datação contexto: .  
Silo 111; UE 456; NA 2.

PMF0916

Tipo não det.  
Cons.: peq. frag. parede.  
V. azul-claro.  
Dim. (mm): diâm. bordo ; diâm.  
base ; altura ; diâm. pontel .  
Téc.: vidro soprado. Téc. dec.: .  
Dec.: .  
Datação contexto: .  
Silo 111; UE 456; NA 2.

PMF0917

Tipo não det.  
Cons.: peq. frag. parede.  
V. verde azeitona.  
Dim. (mm): diâm. bordo ; diâm.  
base ; altura ; diâm. pontel .  
Téc.: vidro soprado. Téc. dec.: .  
Dec.: .  
Datação contexto: .  
Silo 112; UE 415; NA 1-2.

PMF0918

Copo tipo 1  
Cons.: frag. fundo.  
V. verde; muitas bolhas miúdas e  
pequenas; ligeiramente  
iridescente.  
Dim. (mm): diâm. bordo ; diâm.  
base 45; altura ; diâm. pontel 12.  
Téc.: vidro soprado. Téc. dec.: .  
Dec.: .  
Datação contexto: .  
Silo 112; UE 415; NA 1-2.

PMF0935

Tipo não det.

Cons.: frag. parede.  
V. incolor amarelado; muitas  
bolhas de miúdas até médias;  
ligeiramente iridescente, crosta  
de corrosão dourada.  
Dim. (mm): diâm. bordo ; diâm.  
base ; altura ; diâm. pontel .  
Téc.: vidro soprado. Téc. dec.: .  
Dec.: .  
Datação contexto: .  
Silo 123; UE 471; NA 1.

PMF0936

Tipo não det.  
Cons.: peq. frag. parede.  
V. incolor; espessa crosta de  
corrosão escura.  
Dim. (mm): diâm. bordo ; diâm.  
base ; altura ; diâm. pontel .  
Téc.: vidro soprado. Téc. dec.: .  
Dec.: .  
Datação contexto: .  
Silo 123; UE 471; NA 1.

PMF0937

Tipo não det.  
Cons.: peq. frag. parede.  
V. verde azeitona claro;  
muitíssimas bolhas pequenas e  
médias; sem alteração.  
Dim. (mm): diâm. bordo ; diâm.  
base ; altura ; diâm. pontel .  
Téc.: vidro soprado. Téc. dec.: .  
Dec.: .  
Datação contexto: .  
Silo 123; UE 471; NA 1.

PMF0938

Mesma peça PMF0938,  
PMF0941 e PMF0943: cf.  
PMF0941.  
Cons.: frag. bordo.  
V. amarelo esverdeado.  
Dim. (mm): diâm. bordo ; diâm.  
base ; altura ; diâm. pontel .  
Téc.: . Téc. dec.: .  
Dec.: .  
Datação contexto: .  
Silo 123; UE 471; NA 2.

PMF0939

Cons.: frag. corpo.  
V. amarelo esverdeado;  
iridescente, crosta de corrosão  
dourada.  
Dim. (mm): diâm. bordo ; diâm.  
base ; altura ; diâm. pontel .  
Téc.: . Téc. dec.: .  
Dec.: .  
Datação contexto: .  
Silo 123; UE 471; NA 2.

PMF0940

Lamparina tipo 1?  
Cons.: frag. bordo/corpo.  
V. amarelo esverdeado; bolhas  
pequenas, alongadas; crosta de  
corrosão acastanhada, em  
destacamento.  
Dim. (mm): diâm. bordo 120;  
diâm. base ; altura ; diâm. pontel .  
Téc.: vidro soprado. Téc. dec.: .  
Dec.: .  
Datação contexto: .  
Silo 123; UE 471; NA corte este.

PMF0941  
Mesma peça PMF0941,  
PMF0938 e PMF0943.  
Copo de pé tipo A.1  
Cons.: frag. bordo/corpo.  
V. amarelo esverdeado; bolhas  
miúdas e pequenas; iridescente,  
crosta de corrosão dourada.  
Dim. (mm): diâm. bordo 120;  
diâm. base ; altura ; diâm. pontel .  
Téc.: vidro soprado em molde.  
Téc. dec.: vidro soprado em  
molde.  
Dec.: caneluras verticais,  
oblíquas na secção abaixo do  
bordo.  
Datação contexto: séc. XIII-XV.  
Silo 123; UE 496; NA 1.

PMF0942  
Tipo não det.  
Cons.: peq. frag. parede.  
V. amarelo esverdeado.  
Dim. (mm): diâm. bordo ; diâm.  
base ; altura ; diâm. pontel .  
Téc.: vidro soprado. Téc. dec.: .  
Dec.: .  
Datação contexto: séc. XIII - XV.  
Silo 123; UE 496; NA 1.

PMF0943  
Mesma peça PMF0938,  
PMF0941 e PMF0943: cf.  
PMF0941.  
Cons.: frag. parede.  
V. amarelo esverdeado.  
Dim. (mm): diâm. bordo ; diâm.  
base ; altura ; diâm. pontel .  
Téc.: . Téc. dec.: .  
Dec.: .  
Datação contexto: .  
Silo 123; UE 496; corte este.

PMF0949  
Cana?  
Cons.: frag.  
V. incolor; crosta de corrosão  
branca iridescente.  
Dim. (mm): diâm. bordo ; diâm.  
base ; altura ; diâm. pontel .  
Téc.: . Téc. dec.: .  
Dec.: .  
Datação contexto: .  
Silo 126; UE 477; NA 1.

PMF0950  
Tipo não det.  
Cons.: peq. frag. parede.  
V. amarelo.  
Dim. (mm): diâm. bordo ; diâm.  
base ; altura ; diâm. pontel .  
Téc.: vidro soprado. Téc. dec.: .  
Dec.: .  
Datação contexto: .  
Silo 126; UE 477; NA 1.

PMF0951  
Tipo não det.  
Cons.: peq. frag. parede.  
V. amarelo.  
Dim. (mm): diâm. bordo ; diâm.  
base ; altura ; diâm. pontel .  
Téc.: vidro soprado. Téc. dec.: .  
Dec.: .  
Datação contexto: .  
Silo 126; UE 477; NA 1.

PMF0952  
Vidraça  
Cons.: frag. bordo.  
V. verde; raras bolhas miúdas;  
iridescente.  
Dim. (mm): diâm. bordo 110;  
diâm. base ; altura ; diâm. pontel .  
Téc.: vidro soprado. Téc. dec.: .  
Dec.: .  
Datação contexto: .  
Silo 126; UE 477; NA 1.

PMF0953  
Tipo não det.  
Cons.: frag. colo?  
V. verde; bolhas miúdas; sem  
alteração.  
Dim. (mm): diâm. bordo ; diâm.  
base ; altura ; diâm. pontel .  
Téc.: vidro soprado. Téc. dec.: .  
Dec.: .  
Datação contexto: .  
Silo 127; UE 479; NA 1.

PMF0955  
Tipo não det.  
Cons.: frag. parede.  
V. incolor esverdeado.  
Dim. (mm): diâm. bordo ; diâm.  
base ; altura ; diâm. pontel .  
Téc.: vidro soprado. Téc. dec.: .  
Dec.: .  
Datação contexto: .  
Silo 127; UE 479; NA 2.

PMF0956  
Tipo não det.  
Cons.: peq. frag. parede.  
V. não det..  
Dim. (mm): diâm. bordo ; diâm.  
base ; altura ; diâm. pontel .  
Téc.: vidro soprado. Téc. dec.: .  
Dec.: .  
Datação contexto: .  
Silo 127; UE 479; NA 2.

PMF0958  
Tipo não det.  
Cons.: peq. frag. parede.  
V. verde; crosta de corrosão  
branca iridescente.  
Dim. (mm): diâm. bordo ; diâm.  
base ; altura ; diâm. pontel .  
Téc.:? Téc. dec.: .  
Dec.: .  
Datação contexto: .  
Silo 128; UE 481; NA 1.

PMF0959  
Tipo não det.  
Cons.: peq. frag. parede.  
V. azul-claro; bolhas pequenas;  
iridescente.  
Dim. (mm): diâm. bordo ; diâm.  
base ; altura ; diâm. pontel .  
Téc.: vidro soprado. Téc. dec.: .  
Dec.: .  
Datação contexto: .  
Silo 128; UE 481; NA 3.

PMF0960  
Copo de pé tipo A  
Cons.: frag. base.  
V. incolor; bolhas miúdas e  
pequenas; iridescente.  
Dim. (mm): diâm. bordo ; diâm.

base ; altura ; diâm. pontel .  
Téc.: vidro soprado. Téc. dec.: .  
Dec.: .  
Datação contexto: .  
Silo 128; UE 481; NA 3.

PMF0961  
Copo tipo 1  
Cons.: frag. fundo.  
V. verde azeitona claro;  
iridescente, crosta de corrosão  
dourada.  
Dim. (mm): diâm. bordo ; diâm.  
base ; altura ; diâm. pontel .  
Téc.: vidro soprado. Téc. dec.: .  
Dec.: .  
Datação contexto: .  
Silo 128; UE 481; NA 3.

PMF0962  
Tipo não det.  
Cons.: peq. frag. parede.  
V. não det., azul opaco; crosta de  
corrosão branca iridescente,  
crosta de corrosão dourada.  
Dim. (mm): diâm. bordo ; diâm.  
base ; altura ; diâm. pontel .  
Téc.: vidro soprado. Téc. dec.:  
fios aplicados.  
Dec.: fios horizontais paralelos  
aplicados, em vidro azul opaco.  
Datação contexto: .  
Silo 128; UE 481; NA 3.

PMF0963  
Copo tipo 7.1  
Cons.: frag. bordo.  
V. incolor transparente, azul  
opaco; iridescente, crosta de  
corrosão dourada.  
Dim. (mm): diâm. bordo 70; diâm.  
base ; altura ; diâm. pontel .  
Téc.: vidro soprado. Téc. dec.:  
fios aplicados.  
Dec.: um fio em vidro azul opaco  
aplicado a formar o bordo.  
Datação contexto: .  
Silo 128; UE 504; NA 1.

PMF0964  
Tipo não det.  
Cons.: peq. frag. parede.  
V. incolor; raras bolhas  
pequenas; iridescente.  
Dim. (mm): diâm. bordo ; diâm.  
base ; altura ; diâm. pontel .  
Téc.: . Téc. dec.: .  
Dec.: .  
Datação contexto: .  
Silo 128; UE 504; NA 3.

PMF0965  
Copo tipo 5  
Cons.: frag. fundo.  
V. verde-claro; crosta de corrosão  
branca iridescente, em  
destacamento.  
Dim. (mm): diâm. bordo ; diâm.  
base 70; altura ; diâm. pontel .  
Téc.: vidro soprado. Téc. dec.:  
vidro soprado em molde.  
Dec.: caneluras.  
Datação contexto: séc. XIII-XV.  
Silo 129; UE 483; NA 1.

PMF0966  
Copo tipo 5? Copo de pé tipo A.1?

Cons.: frag. bordo.  
V. incolor esverdeado; muitas bolhas pequenas alongadas; crosta de corrosão branca iridescente e dourada, em destacamento.  
Dim. (mm): diâm. bordo ; diâm. base ; altura ; diâm. pontel .  
Téc.: vidro soprado em molde.  
Téc. dec.: vidro soprado em molde.  
Dec.: caneluras verticais, oblíquas na parte do bordo.  
Datação contexto: séc. XIII-XV.  
Silo 129; UE 483; NA 1.

PMF0968

Copo tipo 1?  
Cons.: frag. fundo.  
V. verde amarelado; bolhas pequenas; crosta de corrosão branca iridescente e dourada.  
Dim. (mm): diâm. bordo ; diâm. base ; altura ; diâm. pontel 10.  
Téc.: vidro soprado. Téc. dec.: .  
Dec.: .  
Datação contexto: séc. XIII - XV.  
Silo 129; UE 483; NA 1.

PMF0969

Copo tipo 5?  
Cons.: frag. parede.  
V. verde amarelado; muitas bolhas pequenas e médias; iridescente, crosta de corrosão dourada.  
Dim. (mm): diâm. bordo ; diâm. base ; altura ; diâm. pontel .  
Téc.: vidro soprado em molde.  
Téc. dec.: vidro soprado em molde.  
Dec.: caneluras verticais.  
Datação contexto: .  
Silo 129; UE 483; NA 2.

PMF0970

Copo tipo 5  
Cons.: frag. fundo/corpo.  
V. verde azeitona claro; muitíssimas bolhas de pequenas até médias; crosta de corrosão dourada.  
Dim. (mm): diâm. bordo ; diâm. base 46; altura ; diâm. pontel 13.  
Téc.: vidro soprado em molde.  
Téc. dec.: vidro soprado em molde.  
Dec.: caneluras verticais em leve relevo.  
Datação contexto: .  
Silo 129; UE 483; NA 2.

PMF0972

Copo tipo 5  
Cons.: frag. bordo/corpo.  
V. não det.; crosta de corrosão branca iridescente e acastanhada, em destacamento.  
Dim. (mm): diâm. bordo ; diâm. base ; altura ; diâm. pontel .  
Téc.: vidro soprado em molde.  
Téc. dec.: vidro soprado em molde.

Dec.: caneluras oblíquas, a partir da bordo, inclinadas para a esquerda.

Datação contexto: .  
Silo 129; UE 483; corte este.

PMF0973

Garrafa tipo 1  
Cons.: frag. fundo.  
V. verde acinzentado; muitas bolhas pequenas e médias; .  
Dim. (mm): diâm. bordo ; diâm. base ; altura ; diâm. pontel .  
Téc.: vidro soprado em molde.  
Téc. dec.: vidro soprado em molde.  
Dec.: caneluras.  
Datação contexto: .  
Silo 129; UE 483; corte este.

PMF0974

Tipo não det.  
Cons.: frag. parede.  
V. verde acinzentado; bolhas pequenas; iridescente, crosta de corrosão dourada.  
Dim. (mm): diâm. bordo ; diâm. base ; altura ; diâm. pontel .  
Téc.: vidro soprado em molde.  
Téc. dec.: vidro soprado em molde.  
Dec.: caneluras verticais.  
Datação contexto: .  
Silo 129; UE 483; corte este.

PMF0975

Copo tipo 5.1  
Cons.: frag. bordo/corpo.  
V. incolor; muitas bolhas pequenas e médias alongadas; crosta de corrosão branca iridescente e dourada, em destacamento.  
Dim. (mm): diâm. bordo 80; diâm. base ; altura ; diâm. pontel .  
Téc.: vidro soprado em molde.  
Téc. dec.: vidro soprado em molde.  
Dec.: caneluras oblíquas, a partir da base do bordo, inclinadas para a direita.  
Datação contexto: séc. XIII-XV.  
Silo 129; UE 499; NA 1.

PMF0976

Tipo não det.  
Cons.: frag. parede.  
V. verde azeitona claro.  
Dim. (mm): diâm. bordo ; diâm. base ; altura ; diâm. pontel .  
Téc.: vidro soprado em molde.  
Téc. dec.: vidro soprado em molde.  
Dec.: caneluras verticais.  
Datação contexto: .  
Silo 129; UE 499; corte este.

PMF0977

Bracelete tipo 1  
Cons.: frag.  
V. negro opaco; riscas.  
Dim. (mm): diâm. 70.  
Téc.: gota perfurada. Téc. dec.: .  
Dec.: .  
Datação contexto: séc. XIII - XV.  
Silo 65; UE 240; NA 1.

PMF0978

Bracelete tipo 5  
Cons.: frag.  
V. azul translúcido, branco opaco; sem alteração evidente.  
Dim. (mm): diâm.  
Téc.: vara de secção circular, retorcida em hélice, com as duas extremidades achatadas e soldadas uma à outra por sobreposição. Téc. dec.: fios aplicados.  
Dec.: um fio em vidro branco opaco aplicado.  
Datação contexto: séc. XIII-XV.  
Silo 65; UE 240; NA 1.

PMF0979

Bracelete tipo 3  
Cons.: frag.  
V. negro opaco; sem alteração evidente.  
Dim. (mm): diâm. 50.  
Téc.: vara de secç. circular lisa, cabos achatados soldados por sobreposição. Téc. dec.: .  
Dec.: .  
Datação contexto: séc. XVI-XVII.  
Silo 62; UE 234; NA 4.

PMF0980

Bracelete tipo 3  
Cons.: frag.  
V. negro opaco; sem alteração evidente.  
Dim. (mm): diâm. 50/60.  
Téc.: vara de secç. circular lisa.  
Téc. dec.: .  
Dec.: .  
Datação contexto: .  
Silo 62; UE 234; NA 3.

PMF0981

Bracelete tipo 3  
Cons.: frag.  
V. negro opaco; sem alteração.  
Dim. (mm): diâm. 50.  
Téc.: vara de secç. circular lisa, cabos soldados sem sobreposição. Téc. dec.: .  
Dec.: .  
Datação contexto: .  
Silo 62; UE 234; NA 3.

PMF0982

Bracelete tipo 3  
Cons.: frag.  
V. negro opaco; sem alteração.  
Dim. (mm): diâm. 40.  
Téc.: vara de secç. circular lisa.  
Téc. dec.: .  
Dec.: .  
Datação contexto: séc. XVI-XVII.  
Silo 62; UE 234; NA 4.

PMF0983

Bracelete tipo 4  
Cons.: frag.  
V. negro opaco; .  
Dim. (mm): diâm. 60?  
Téc.: vara de secção circular, retorcida em espiral, com as duas extremidades achatadas e soldadas uma à outra por sobreposição. Téc. dec.: .  
Dec.: .



Datação contexto: séc. XVI-XVII.  
Silo 62; UE 234; NA 4.

PMF0984

Bracelete tipo 1

Cons.: frag.

V. negro opaco; sem alteração.

Dim. (mm): diâm. 70.

Téc.: gota perfurada. Téc. dec.: .

Dec.: .

Datação contexto: séc. XIV-XV.

Silo 47; UE 178; NA 4.

PMF0985

Bracelete tipo 4

Cons.: frag.

V. azul translúcido; branco opaco; sem alteração.

Dim. (mm): diâm. 80.

Téc.: vara de secção circular retorcida em espiral. Téc. dec.: fios aplicados.

Dec.: um fio em vidro branco opaco aplicado.

Datação contexto: séc. XIV-XV.

Silo 47; UE 178; NA 4.

PMF0986

Bracelete tipo 3

Cons.: frag.

V. negro (?); sem alteração.

Dim. (mm): diâm. 40.

Téc.: vara de secção circular.

Téc. dec.: .

Dec.: .

Datação contexto: séc. XVI-XVIII.

Silo 61; UE 232; NA 3.

PMF0987

Bracelete tipo 3

Cons.: frag.

V. negro (azul-escuro?); sem alteração.

Dim. (mm): diâm. 60.

Téc.: vara de secção circular.

Téc. dec.: .

Dec.: .

Datação contexto: séc. XVI-XVIII.

Silo 61; UE 232; NA 2.

PMF0988

Bracelete tipo 3

Cons.: frag.

V. negro (?); sem alteração.

Dim. (mm): diâm. 40.

Téc.: vara de secção circular.

Téc. dec.: .

Dec.: .

Datação contexto: séc. XVI-XVIII.

Silo 61; UE 232; NA 3.

PMF0989

Bracelete tipo 3

Cons.: frag.

V. negro (?); sem alteração.

Dim. (mm): diâm. 50?

Téc.: vara de secção circular.

Téc. dec.: .

Dec.: .

Datação contexto: séc. XVI-XVIII.

Silo 61; UE 232; NA 2.

PMF0992

Copo tipo 5

Cons.: frag. bordo.

V. não det.; crosta de corrosão dourada.

Dim. (mm): diâm. bordo ; diâm. base ; altura ; diâm. pontel .

Téc.: vidro soprado em molde.

Téc. dec.: vidro soprado em

molde.

Dec.: caneluras oblíquas, a partir da base do bordo, inclinadas para a direita.

Datação contexto: .

Silo 5; UE 10; NA 1.

PMF0993

Copo de pé tipo A.1

Cons.: frag. bordo/corpo.

V. incolor amarelado; crosta de corrosão branca iridescente e dourada, em destacamento.

Dim. (mm): diâm. bordo 130;

diâm. base ; altura ; diâm. pontel .

Téc.: vidro soprado em molde.

Téc. dec.: vidro soprado em

molde.

Dec.: caneluras oblíquas, a partir do bordo, inclinadas para a direita.

Datação contexto: .

Silo 10; UE 14; NA 3.

PMF0995

Tessela

Cons.: inteiro.

V. verde opaco; .

Dim. (mm): 11 x 9 x 5.

Téc.: Téc. dec.: .

Dec.: .

Datação contexto: .

Silo 128; UE 481; NA 2.

PMF0996

Copo de pé tipo não det.

Cons.: frag. bordo/corpo.

V. cinzento; muitas bolhas de miúdas até grandes, alongadas; iridescente, crosta de corrosão dourada.

Dim. (mm): diâm. bordo 83; diâm.

base ; altura ; diâm. pontel .

Téc.: vidro soprado. Téc. dec.: .

Dec.: .

Datação contexto: séc. XVI-XVIII.

Silo 61; UE 232; NA 2-3.

PMF0997

Copo de pé tipo A.2

Cons.: frag. pé.

V. cinzento; bolhas miúdas; iridescente, crosta de corrosão branca iridescente.

Dim. (mm): diâm. bordo ; diâm.

base ; altura ; diâm. pontel .

Téc.: vidro soprado em molde.

Téc. dec.: vidro soprado em

molde.

Dec.: caneluras; 16 ou 17?

Datação contexto: séc. XV-XVII.

Silo 62; UE 234; NA 3.

PMF0998

Bracelete tipo 3

Cons.: frag.

V. negro, branco opaco; muito escuro, quase opaco; ligeiramente iridescente.

Dim. (mm): diâm. 70.

Téc.: vara de secção circular, lisa, com as duas extremidades

soldadas uma à outra por sobreposição. Téc. dec.: fios aplicados.

Dec.: um fio aplicado em espiral, branco opaco.

Datação contexto: séc. XVI-XVII.

Silo 62; UE 234; NA 4.

PMF1001

Tipo não det.

Cons.: frag. parede decorada.

V. incolor, azul; raras bolhas miúdas; crosta de corrosão branca iridescente e dourada, em destacamento.

Dim. (mm): diâm. bordo ; diâm.

base ; altura ; diâm. pontel .

Téc.: vidro soprado. Téc. dec.:

fios aplicados.

Dec.: fios diagonais aplicados, em v. azul.

Datação contexto: .

Silo 80; UE 387; NA 1.

PMF1002

Copo tipo 2.1

Cons.: frag. parede decorada.

V. incolor, azul; raras bolhas pequenas; crosta de corrosão branca iridescente, em destacamento.

Dim. (mm): diâm. bordo ; diâm.

base ; altura ; diâm. pontel .

Téc.: vidro soprado. Téc. dec.:

fios aplicados.

Dec.: um fio em v. incolor e fios em v. azul horizontais paralelos aplicados; um fio azul sobrepõe-se obliquamente ao fio em v. incolor.

Datação contexto: .

Silo 80; UE 387; NA 1.

PMF1003

Copo tipo 2

Cons.: frag. parede decorada.

V. incolor, azul; bolhas pequenas e médias; iridescente, crosta de corrosão branca iridescente e dourada.

Dim. (mm): diâm. bordo ; diâm.

base ; altura ; diâm. pontel .

Téc.: vidro soprado. Téc. dec.:

cordões e fios aplicados.

Dec.: um cordão impresso em vidro incolor e um fio em vidro azul, aplicados horizontalmente.

Datação contexto: .

Silo 80; UE 387; NA 1.

PMF1004

Copo tipo 2.1

Cons.: frag. corpo.

V. incolor, azul; raras bolhas miúdas; iridescente.

Dim. (mm): diâm. bordo ; diâm.

base ; altura ; diâm. pontel .

Téc.: vidro soprado. Téc. dec.:

fios aplicados.

Dec.: fios horizontais paralelos

aplicados, em v. azul.

Datação contexto: .

Silo 80; UE 387; NA 1.

PMF1005

Copo tipo 7.2

Cons.: frag. bordo/corpo.  
V. incolor, azul; bolhas miúdas e pequenas; crosta de corrosão branca iridescente, em destacamento.  
Dim. (mm): diâm. bordo 80; diâm. base ; altura ; diâm. pontel .  
Téc.: vidro soprado. Téc. dec.: fios aplicados.  
Dec.: fios horizontais paralelos aplicados, em v. azul.  
Datação contexto: .  
Silo 80; UE 387; NA I.

PMF1006  
Taça tipo 5  
Cons.: frag. bordo.  
V. incolor, azul; iridescente, crosta de corrosão branca iridescente.  
Dim. (mm): diâm. bordo 110; diâm. base ; altura ; diâm. pontel .  
Téc.: vidro soprado. Téc. dec.: fios aplicados.  
Dec.: fios horizontais paralelos aplicados, em v. azul.  
Datação contexto: .  
Silo 80; UE 387; NA I.

PMF1007  
Copo tipo 2?  
Cons.: frag. parede decorada.  
V. incolor, azul; bolhas miúdas; iridescente, crosta de corrosão bege.  
Dim. (mm): diâm. bordo ; diâm. base ; altura ; diâm. pontel .  
Téc.: vidro soprado. Téc. dec.: fios aplicados.  
Dec.: fios horizontais paralelos aplicados, em v. azul ou incolor.  
Datação contexto: .  
Silo 80; UE 387; NA I.

PMF1008  
Bracelete tipo 2  
Cons.: frag.  
V. negro opaco?; ligeiramente iridescente, riscas.  
Dim. (mm): diâm. 70.  
Téc.: gota perfurada. Téc. dec.: .  
Dec.: .  
Datação contexto: séc. XIII-XV.  
Silo 65; UE 271; NA 1.

PMF1009  
Bracelete tipo 1  
Cons.: frag.  
V. negro (azul?); .  
Dim. (mm): diâm. 70.  
Téc.: gota perfurada. Téc. dec.: .  
Dec.: .  
Datação contexto: séc. XIII-XV.  
Silo 65; UE 271; NA .

PMF1010  
Copo de pé tipo não det.  
Cons.: frag. bordo.  
V. incolor; bolhas de miúdas até médias, alongadas; iridescente.  
Dim. (mm): diâm. bordo 80; diâm. base ; altura ; diâm. pontel .  
Téc.: vidro soprado. Téc. dec.: .  
Dec.: .  
Datação contexto: séc. XVI-XVII.  
Silo 62; UE 234; NA 2.

PMF1011  
Copo de pé tipo A.5?  
Cons.: frag. bordo/corpo.  
V. incolor; muitas bolhas pequenas e médias alongadas; iridescente, crosta de corrosão dourada.  
Dim. (mm): diâm. bordo 160; diâm. base ; altura ; diâm. pontel .  
Téc.: vidro soprado em molde.  
Téc. dec.: vidro soprado em molde.  
Dec.: padrão de "bagos de arroz", em fias horizontais.  
Datação contexto: .  
Silo 62; UE 234; NA 3.

PMF1012  
Copo de pé tipo não det.  
Cons.: frag. bordo? base?  
V. incolor; crosta de corrosão bege.  
Dim. (mm): diâm. bordo ; diâm. base ; altura ; diâm. pontel .  
Téc.: vidro soprado. Téc. dec.: .  
Dec.: .  
Datação contexto: .  
Silo 62; UE 234; NA 3.

PMF1013  
Bracelete tipo 3  
Cons.: frag.  
V. negro opaco; sem alteração.  
Dim. (mm): diâm. 50.  
Téc.: vara de secç. circular lisa.  
Téc. dec.: .  
Dec.: .  
Datação contexto: séc. XVI-XVII.  
Silo 62; UE 234; NA 4.

PMF1014  
Copo tipo 6.1  
Cons.: frag. bordo/corpo.  
V. verde-claro; muitíssimas bolhas miúdas e pequenas, alongadas; iridescente.  
Dim. (mm): diâm. bordo 70; diâm. base ; altura ; diâm. pontel .  
Téc.: vidro soprado. Téc. dec.: cordões aplicados.  
Dec.: uma fita lisa horizontal, aplicada abaixo do bordo, do mesmo vidro da peça.  
Datação contexto: .  
Silo 10; UE 44; NA 1.

PMF1015  
Copo de pé tipo não det.  
Cons.: frag. base.  
V. incolor; crosta de corrosão branca iridescente e dourada.  
Dim. (mm): diâm. bordo ; diâm. base 60; altura ; diâm. pontel .  
Téc.: vidro soprado. Téc. dec.: .  
Dec.: .  
Datação contexto: .  
Silo 43; UE 205; NA 1.

PMF1016  
Copo de pé tipo não det.  
Cons.: frag. base.  
V. incolor amarelado; bolhas miúdas; iridescente, crosta de corrosão acastanhada.  
Dim. (mm): diâm. bordo ; diâm. base ; altura ; diâm. pontel .

Téc.: vidro soprado em molde.  
Téc. dec.: vidro soprado em molde.  
Dec.: caneluras.  
Datação contexto: .  
Silo 33; UE 124; NA 3.

PMF1017  
Copo de pé tipo A.1  
Cons.: frag. pé.  
V. verde azeitona claro; muitas bolhas pequenas e médias alongadas; iridescente.  
Dim. (mm): diâm. bordo ; diâm. base ; altura ; diâm. pontel .  
Téc.: vidro soprado em molde.  
Téc. dec.: vidro soprado em molde.  
Dec.: caneluras verticais.  
Datação contexto: séc. XIII-XV.  
Silo 53; UE 198; NA 5.

PMF1018  
Lamparina tipo não det.?  
Cons.: frag. bordo.  
V. incolor esverdeado; muitas bolhas pequenas e médias alongadas; iridescente, crosta de corrosão dourada.  
Dim. (mm): diâm. bordo 120; diâm. base ; altura ; diâm. pontel .  
Téc.: vidro soprado. Téc. dec.: .  
Dec.: .  
Datação contexto: .  
Silo 11; UE 62; NA 1.

PMF1019  
Copo tipo 1?  
Cons.: frag. fundo.  
V. verde-claro? espessa crosta de corrosão cinzenta escura, em destacamento.  
Dim. (mm): diâm. bordo ; diâm. base ; altura ; diâm. pontel .  
Téc.: vidro soprado. Téc. dec.: .  
Dec.: .  
Datação contexto: séc. XIV-XV.  
Silo 47; UE 259; NA 1.

PMF1020  
não det.  
Cons.: frag. parede decorada.  
V. verde; iridescente.  
Dim. (mm): diâm. bordo ; diâm. base ; altura ; diâm. pontel .  
Téc.: vidro soprado. Téc. dec.: cordões aplicados.  
Dec.: um cordão horizontal impresso?, aplicado, no mesmo vidro da peça.  
Datação contexto: .  
Silo 4; UE 8; NA 4.

PMF1021  
Copo tipo 5.2  
Cons.: frag. bordo/corpo.  
V. verde-claro; crosta de corrosão branca iridescente e dourada, em destacamento.  
Dim. (mm): diâm. bordo 80; diâm. base ; altura ; diâm. pontel .  
Téc.: vidro soprado em molde.  
Téc. dec.: vidro soprado em molde.  
Dec.: caneluras oblíquas, a partir da base do bordo, inclinadas para

a esquerda.

Datação contexto: séc. XIII-XV.  
Silo 65; UE 258; NA 1.

PMF1022

Bracelete tipo 3

Cons.: frag.

V. negro opaco; sem alteração.

Dim. (mm): diâm. bordo ; diâm.

base ; altura ; diâm. pontel .

Téc.: vara de secção circular lisa.

Téc. dec.: .

Dec.: .

Datação contexto: séc. XIII-XV.

Silo 65; UE 258; NA 1.

PMF1023

Vaso com asa

Cons.: frag. asa.

V. azul; muitas bolhas pequenas  
e médias, alongadas;  
ligeiramente iridescente.

Dim. (mm): diâm. bordo ; diâm.

base ; altura ; diâm. pontel .

Téc.: pinças. Téc. dec.: .

Dec.: .

Datação contexto: séc. XVI-XVII.

Silo 62; UE 234; NA 2.

PMF1024

Garrafa tipo 1

Cons.: frag. fundo.

V. verde amarelado; bolhas  
miúdas e pequenas; iridescente.

Dim. (mm): diâm. bordo ; diâm.

base 80; altura ; diâm. pontel .

Téc.: vidro soprado. Téc. dec.: .

Dec.: .

Datação contexto: .

Silo 9; UE 42; NA .

PMF1025

Copo de pé tipo não det.

Cons.: frag. bordo/corpo.

V. cinzento; bolhas de pequenas  
até grandes, alongadas;  
iridescente.

Dim. (mm): diâm. bordo 80; diâm.

base ; altura ; diâm. pontel .

Téc.: vidro soprado . Téc. dec.: .

Dec.: .

Datação contexto: séc. XVI-XVIII.

Silo 61; UE 232; NA 2 e 3.

## SCV – Coimbra, Mosteiro de Sta. Clara-a-Velha

### Observações à cronologia e às indicações de procedência

O espólio exumado no Mosteiro de Sta. Clara-a-Velha data, na sua maioria, do segundo e do terceiro quartel do séc. XVII; algumas peças podem ter datação um pouco anterior. Optámos, portanto, por não indicar, nas fichas, a datação.

As últimas linhas de cada ficha contêm a indicação de procedência, pela melhor compreensão da qual seguem algumas indicações.

A área escavada foi dividida em quadrantes, indicados com uma letra e um algarismo. Cada quadrante foi subdividido em quatro quadrículas, assinaladas com numerais ordinais, de I a IV (exemplo: B'5 Q.III). Os quadrantes indicados com as letras A, A' e B remetem à área da igreja, os restantes, ao claustro. Ulteriores indicações espaciais indicam outros elementos identificados nas respectivas quadrículas (exemplo: estruturas, floreiras, paredes etc.).

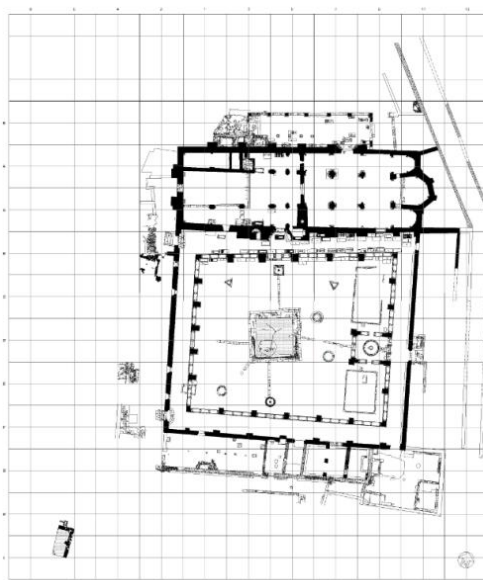

Coimbra, Mosteiro de Sta. Clara-a-Velha. Mapa da área escavada, com indicação da grade (cortesia de Carla Simões).

No que respeita ao contexto estratigráfico, as indicações têm a ver, sobretudo, com lodos e terras negras. Muitos fragmentos foram encontrados no crivo. Há peças que apresentam múltiplas indicações de procedência, pois o espólio vítreo foi encontrado muito fragmentado e com uma elevada dispersão. Estas informações foram copiadas directamente das etiquetas que acompanhavam o material, aquando da introdução na base de dados, portanto necessitarão, em tempos futuros, de uniformização, sobretudo no uso das abreviaturas.

As cheias do Rio Mondego, que, em 2001, voltaram a submergir a ruína do mosteiro, afectaram, também, a área escavada e as reservas, onde estava guardado o material arqueológico recuperado, causando, em alguns casos, a perda parcial da informação estratigráfica.

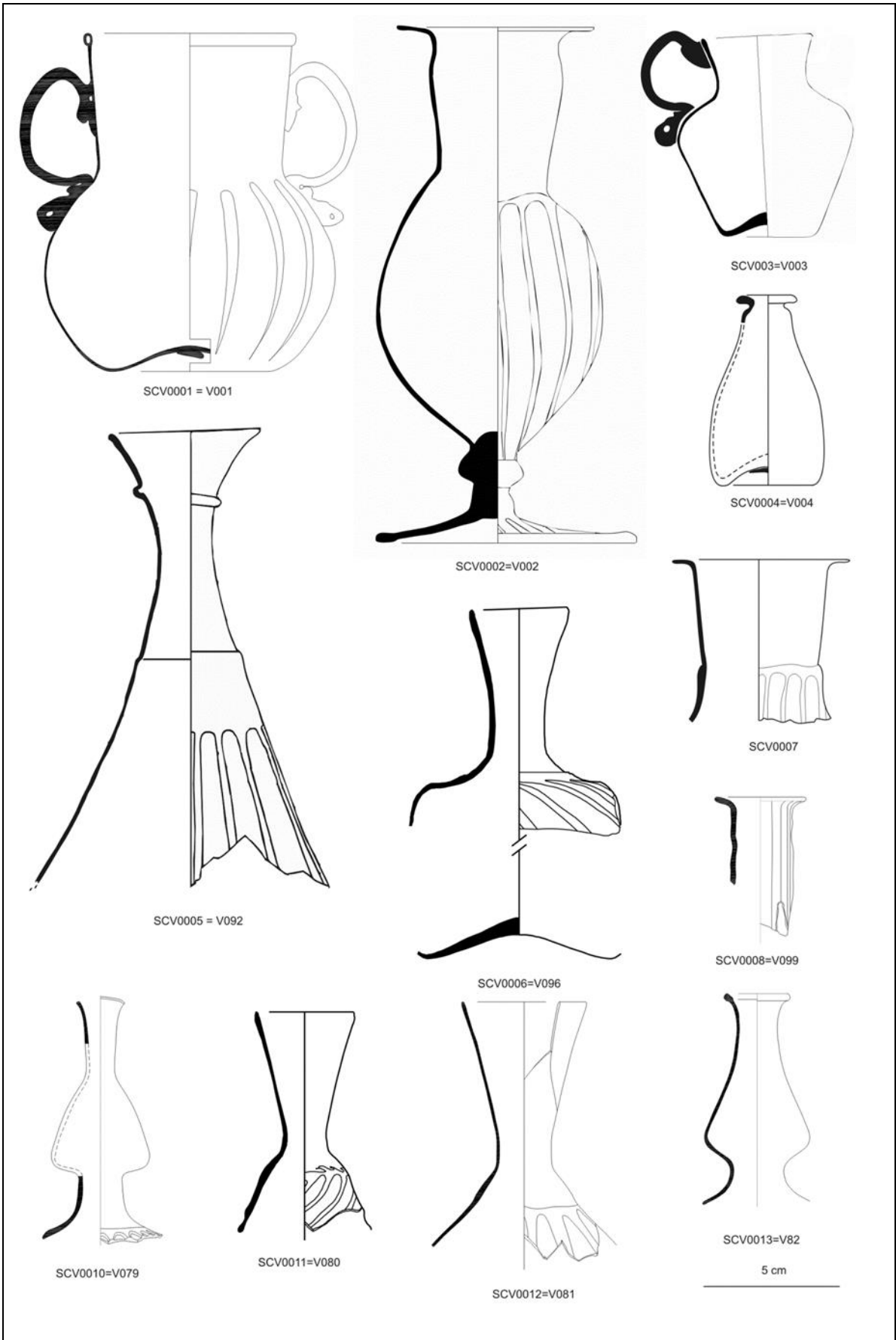

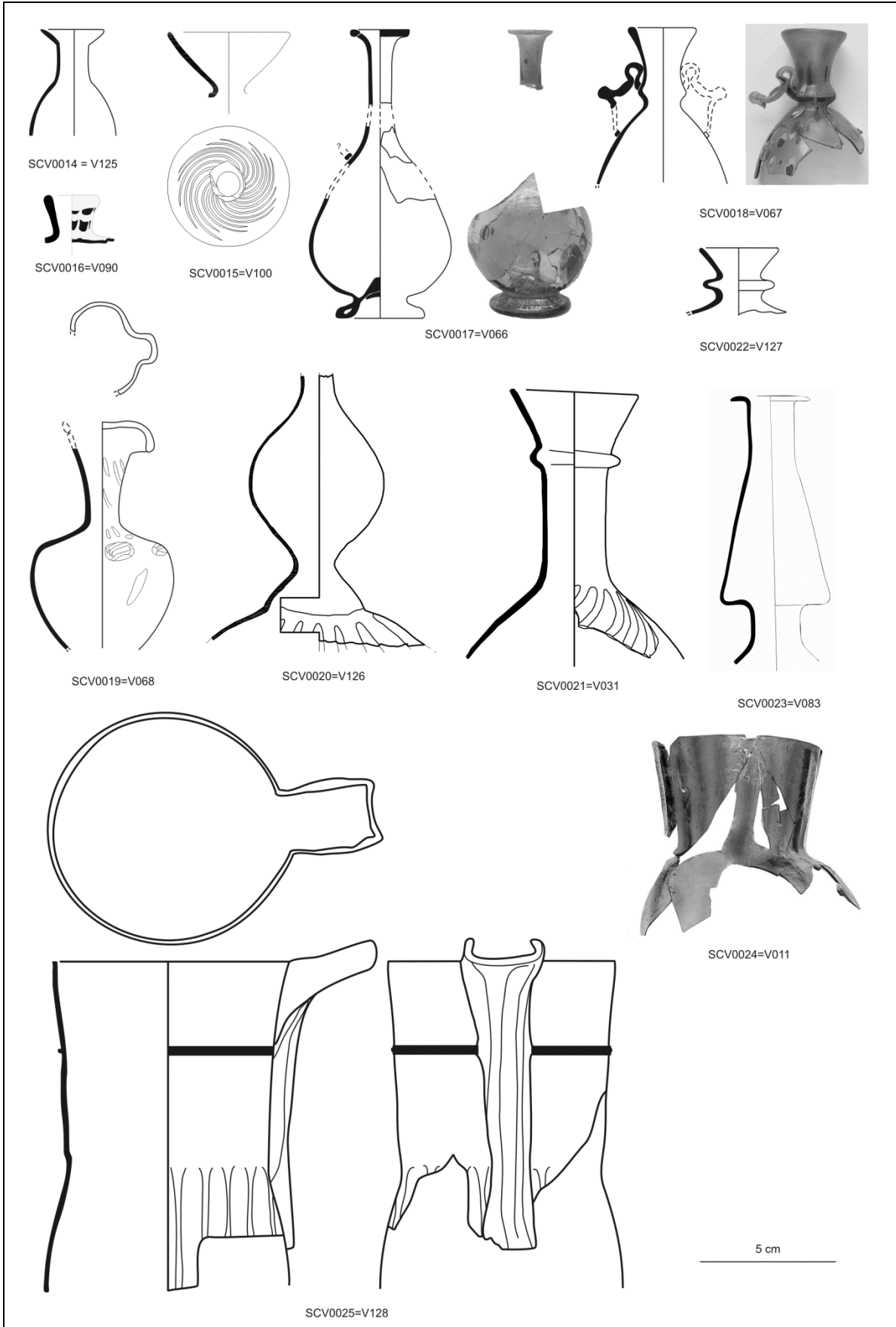

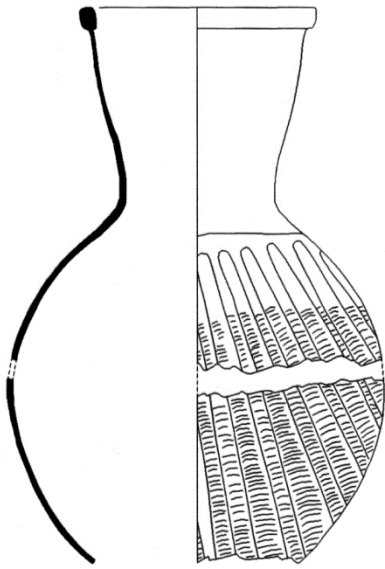

SCV0026=V089



SCV0027=V018

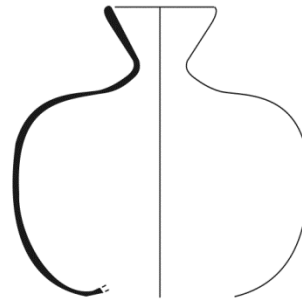

SCV0032=V065

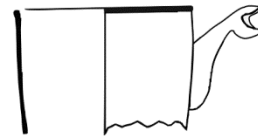

SCV0041=V091



SCV0037

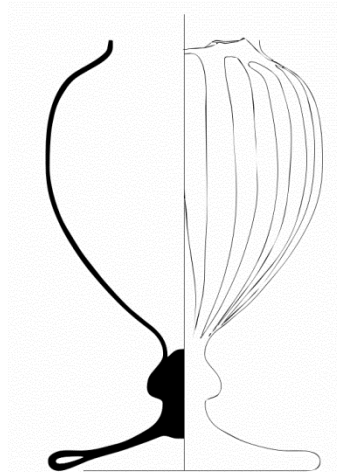

SCV0033=V026

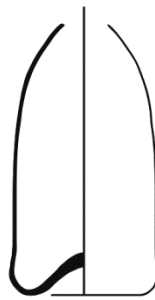

SCV0039=V076



SCV0042=V073



SCV0043=V074

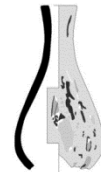

SCV0044=V071

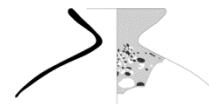

SCV0045=V075

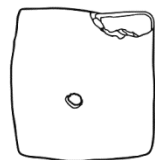

SCV0039=V076

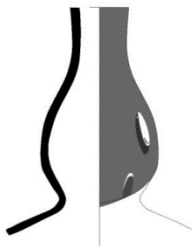

SCV0046=V070

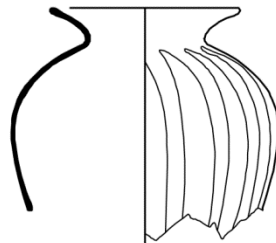

SCV0047=V017



SCV0049=V072

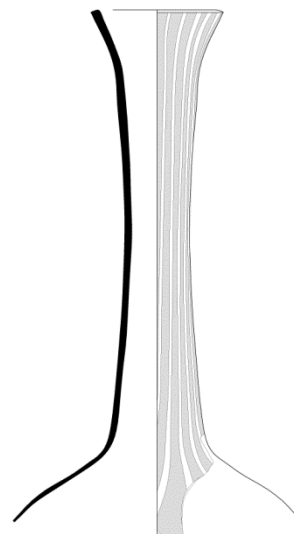
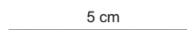

SCV0052=V057

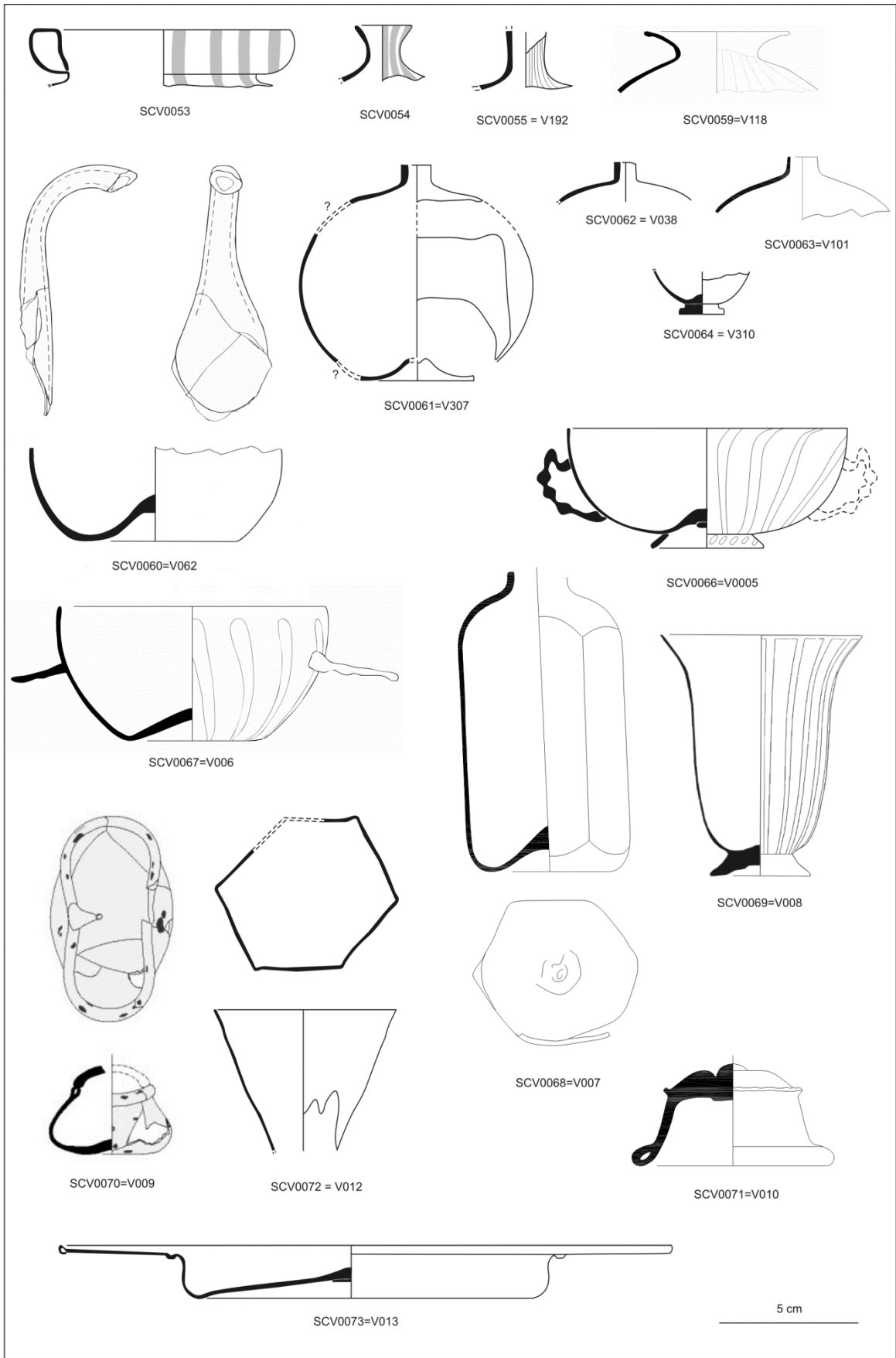



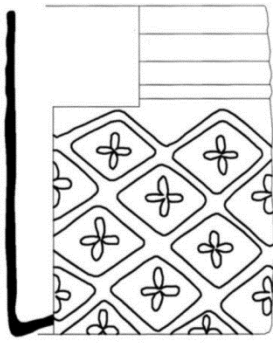

SCV0074=V014

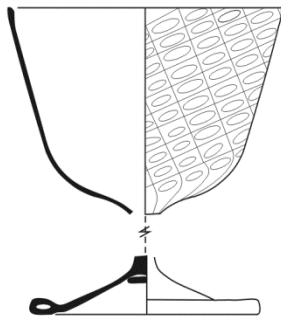

SCV0076=V016

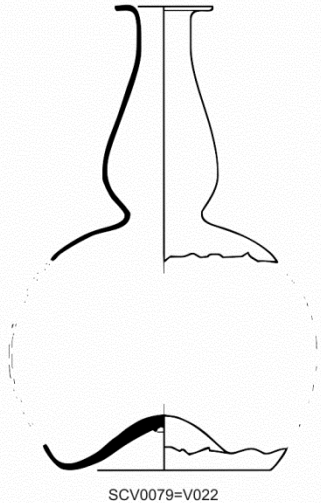

SCV0079=V022

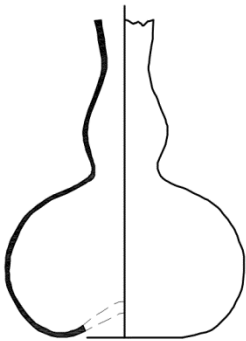

SCV0081=V024

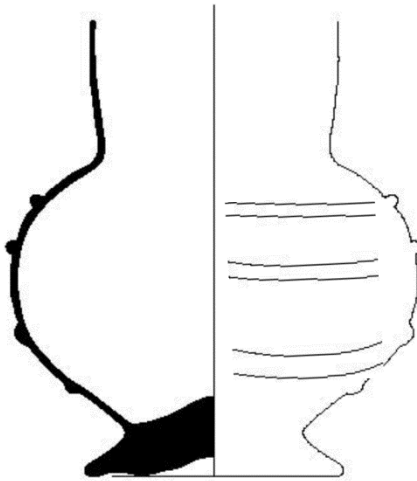

SCV0083=V027

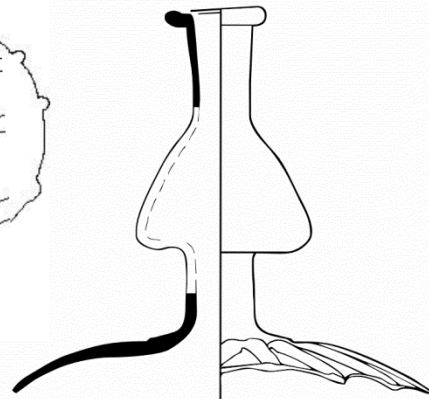

SCV0085=V030

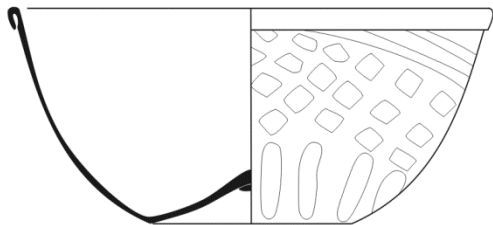

SCV0084=V028

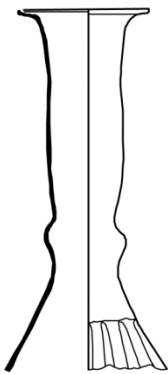

SCV0086=V032

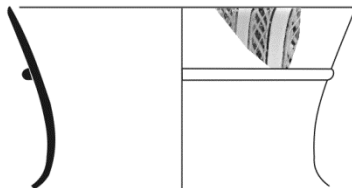

SCV0089=V039

5 cm

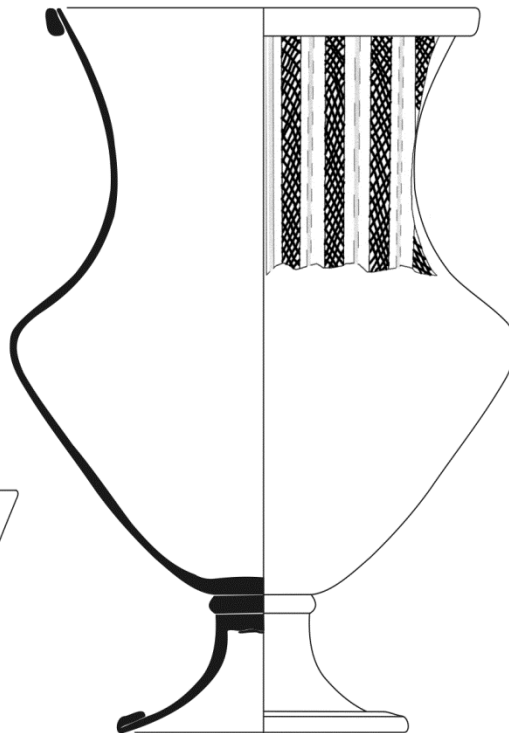

SCV0088=V038

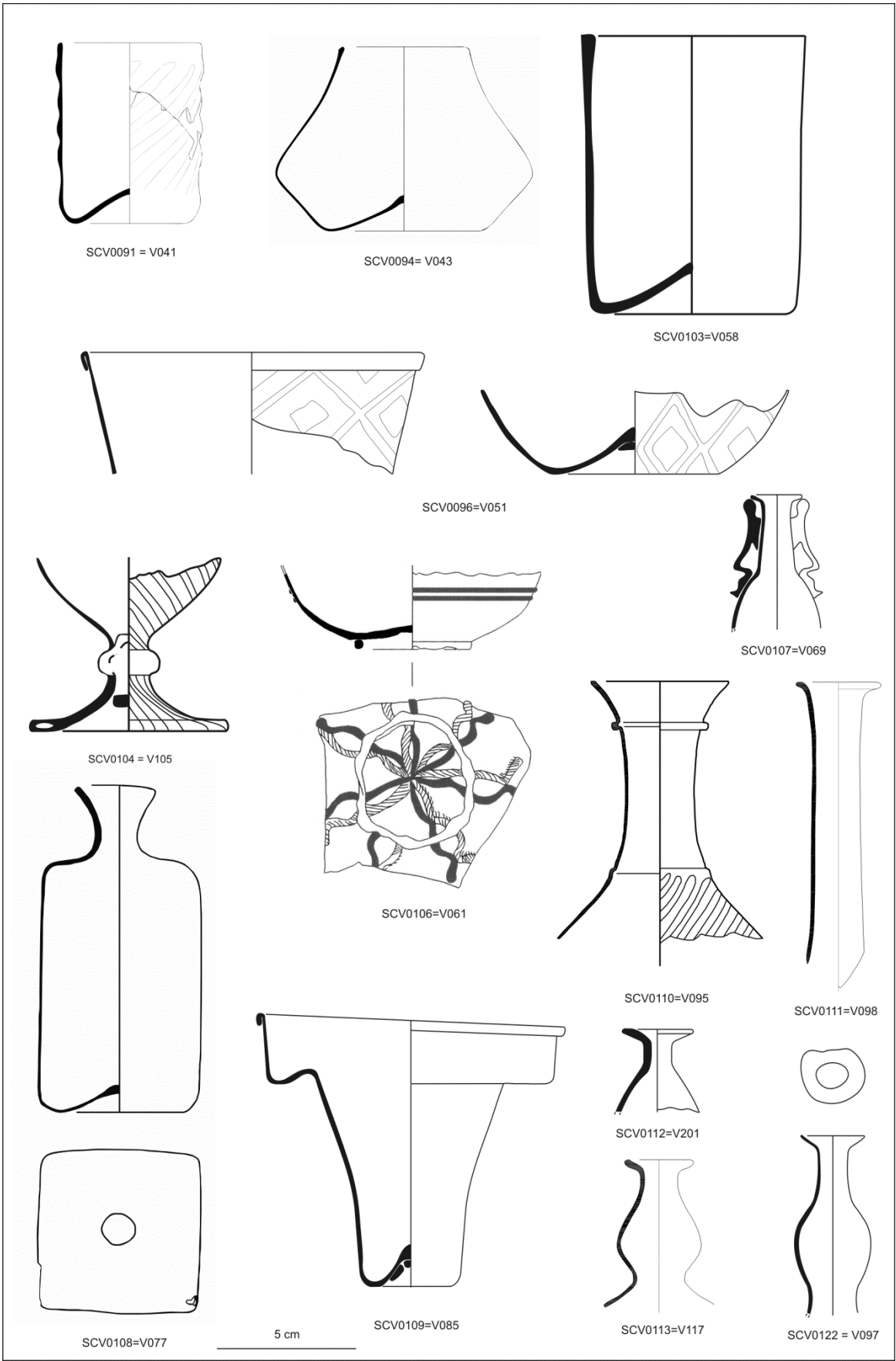

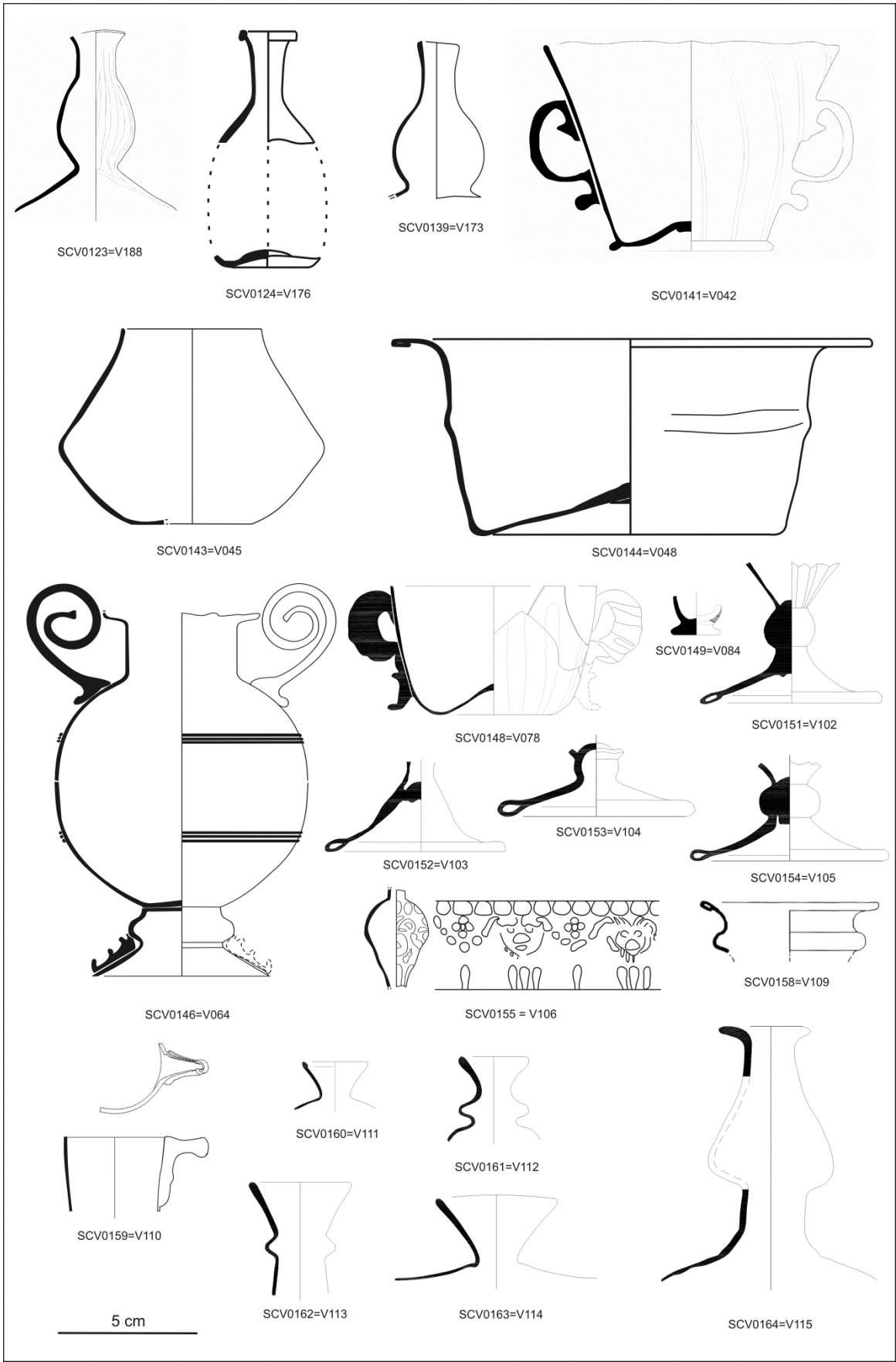

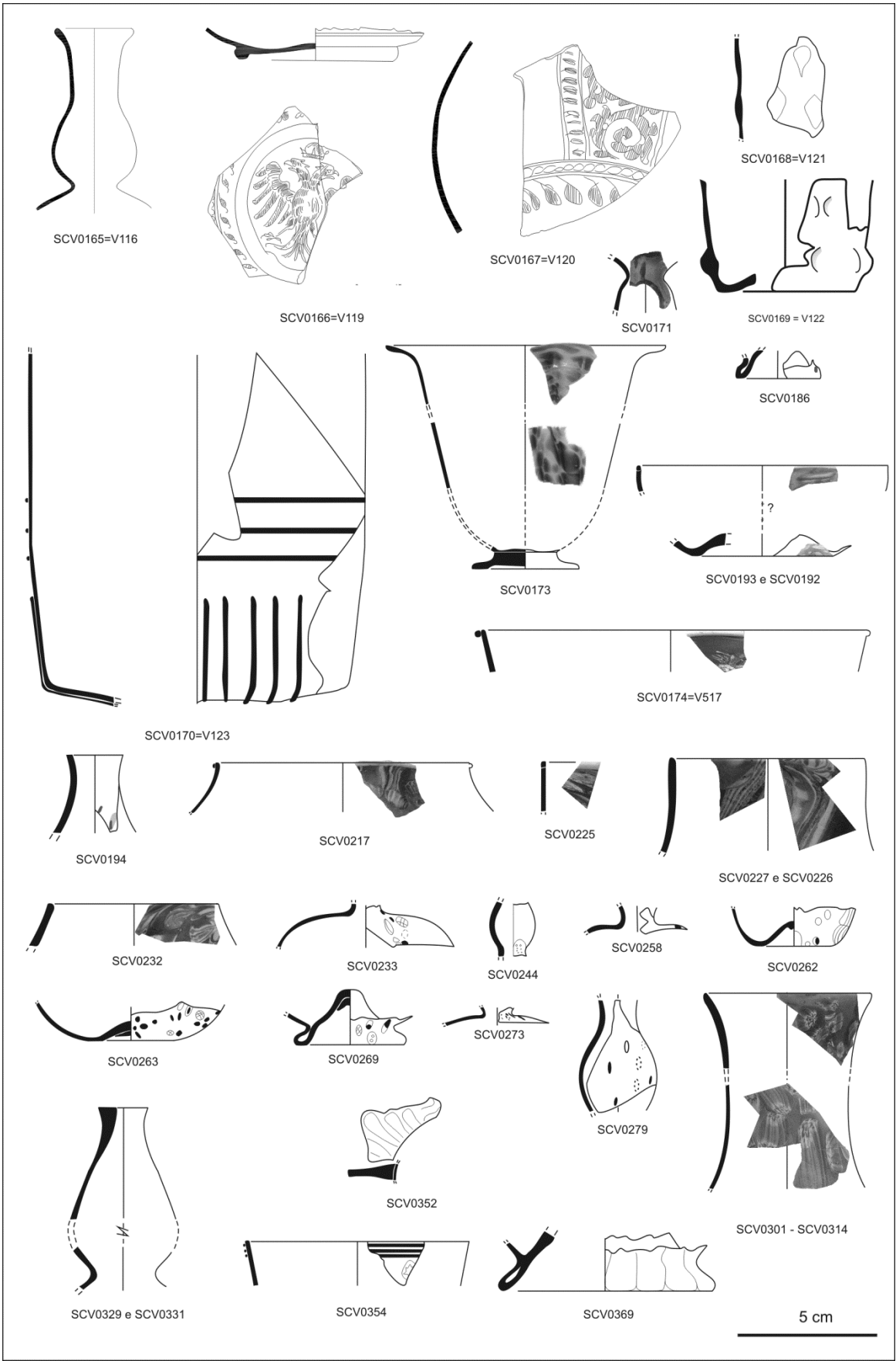

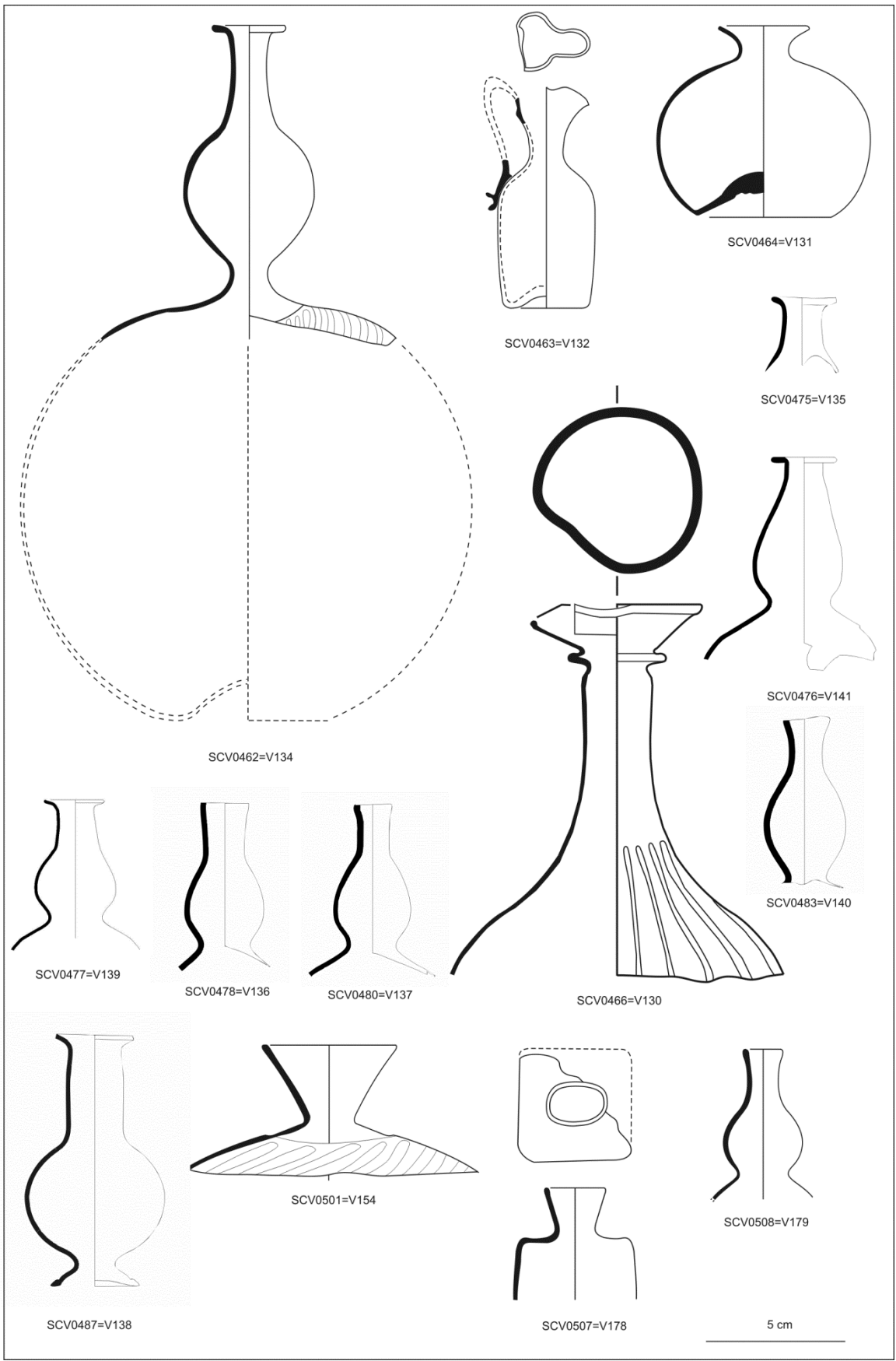

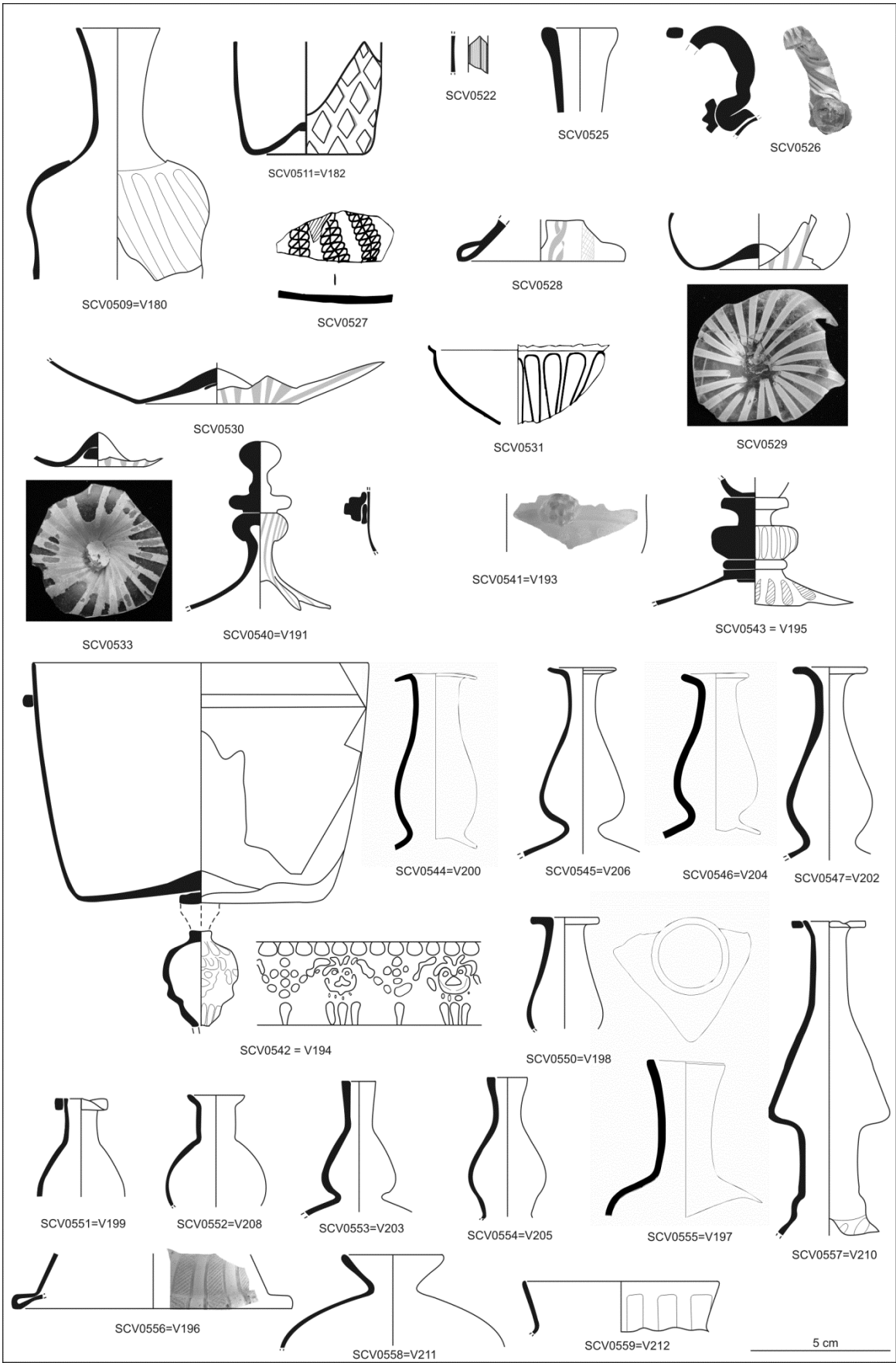

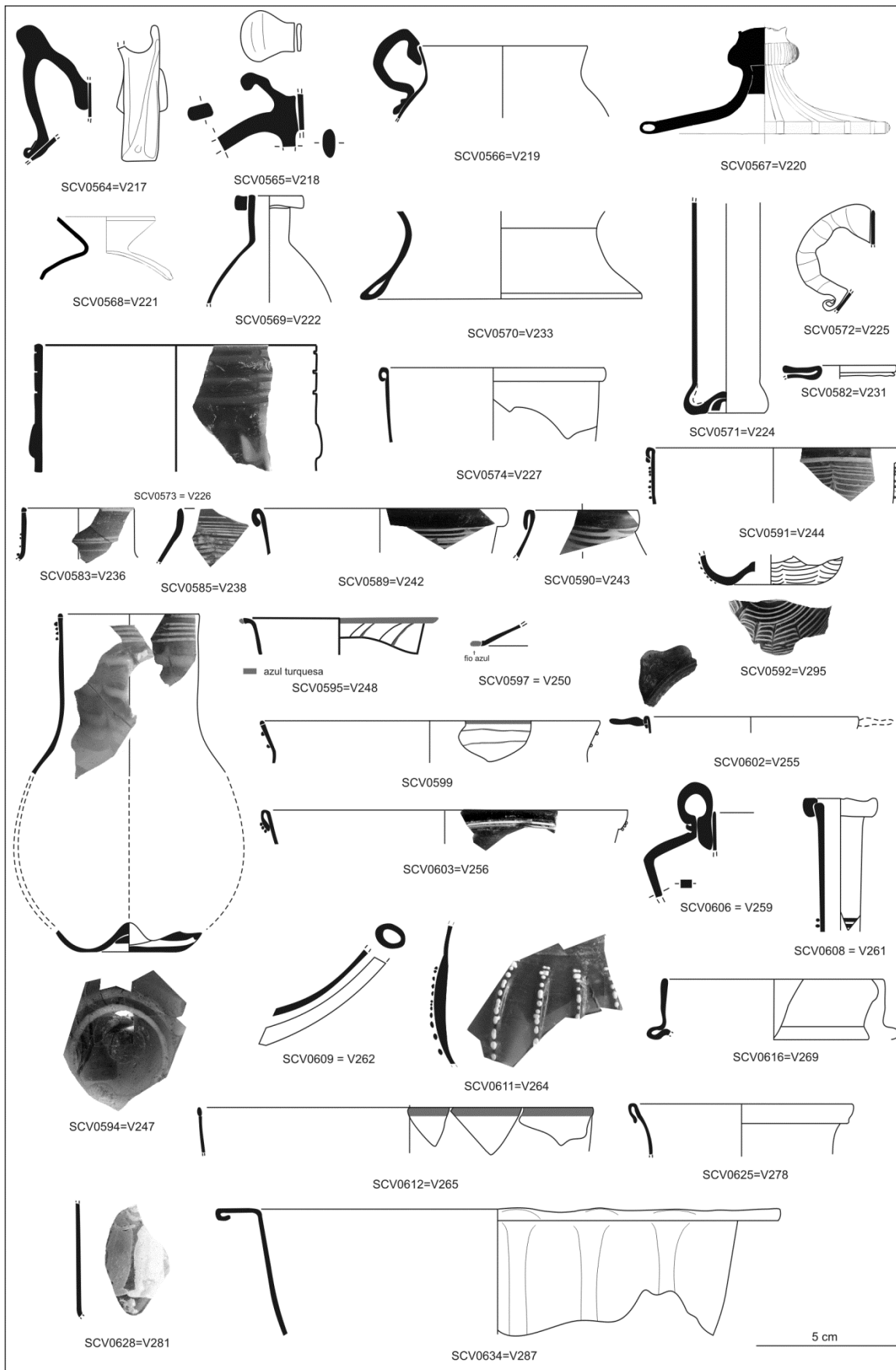

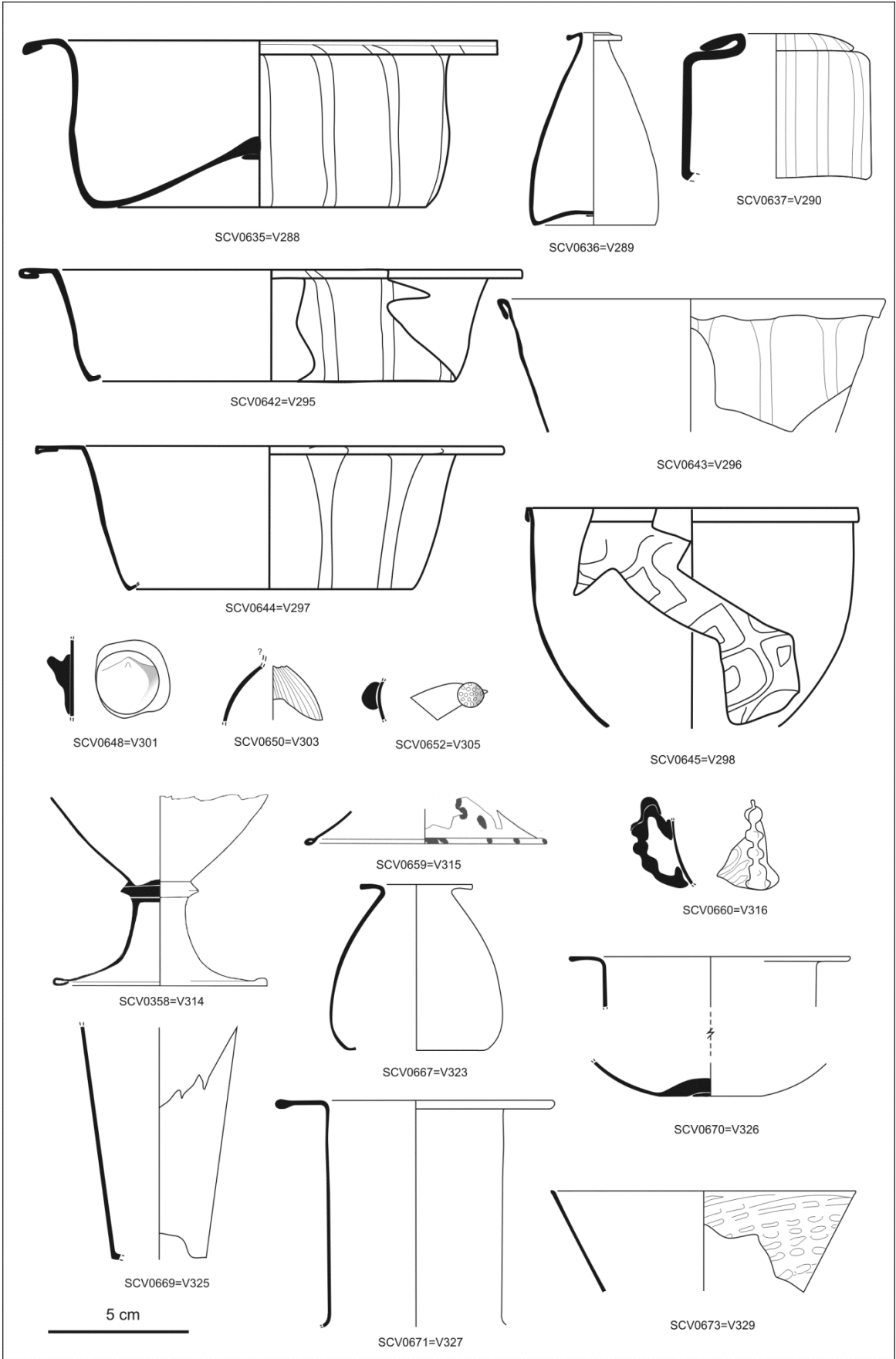



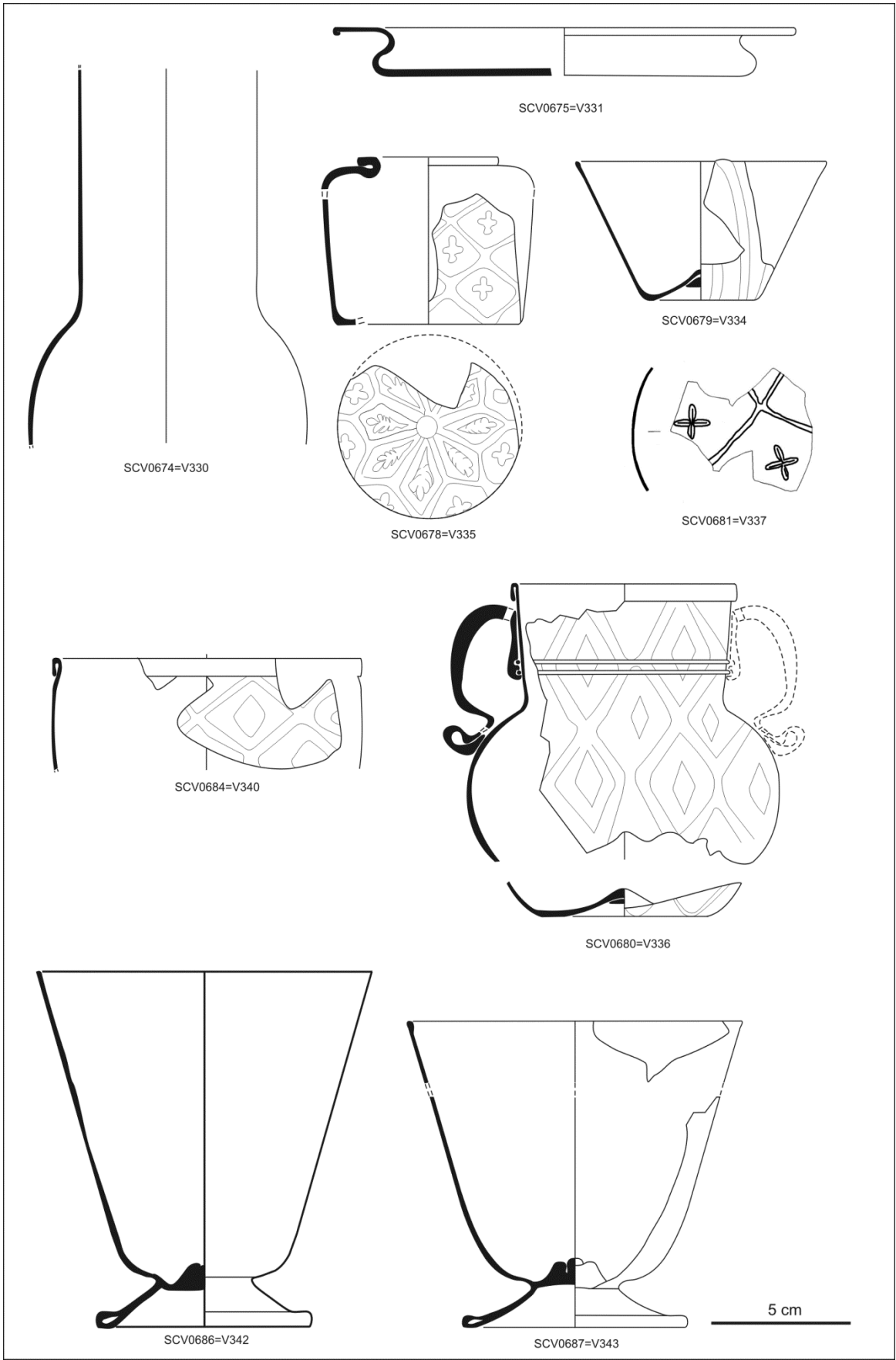

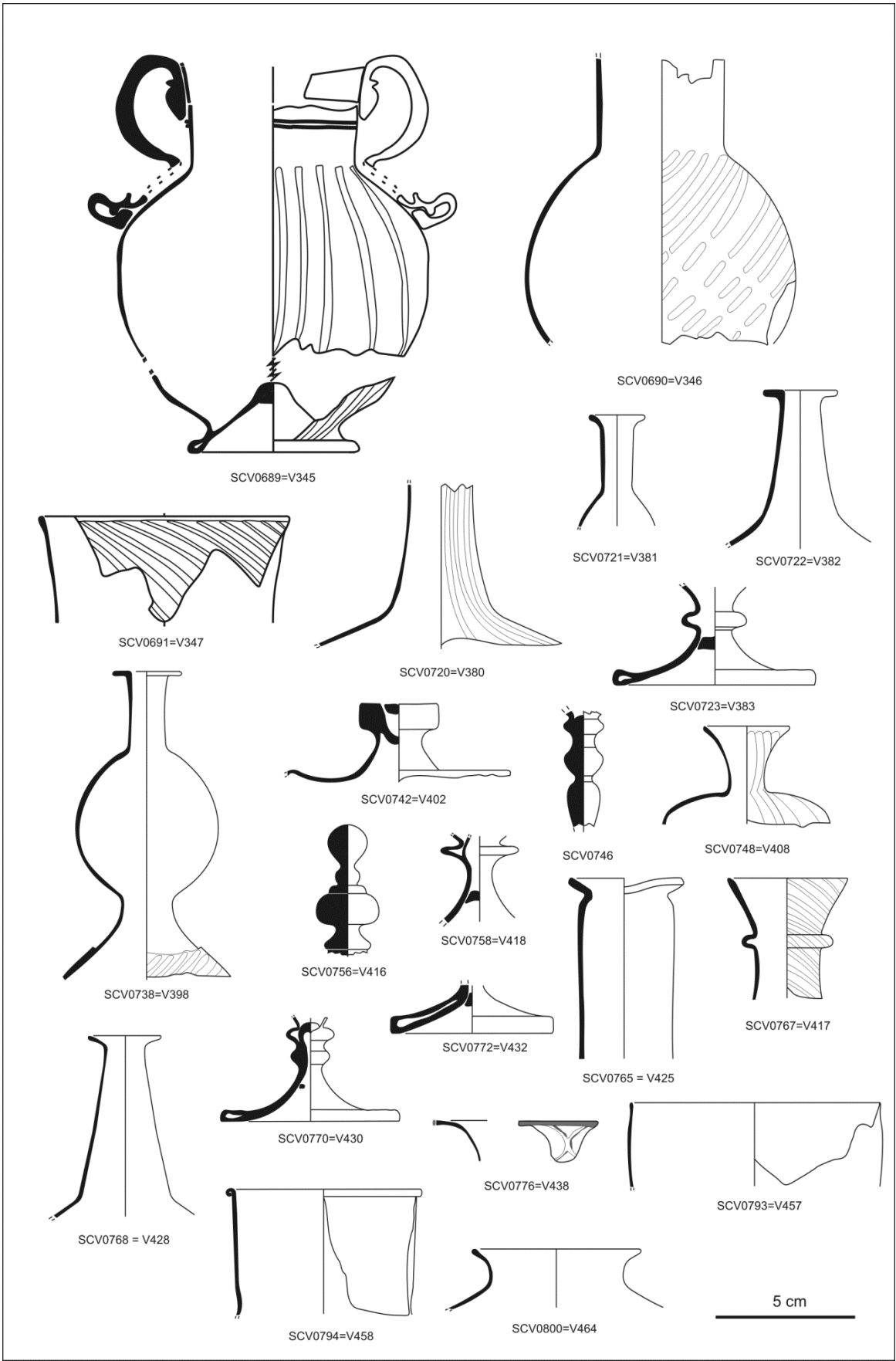

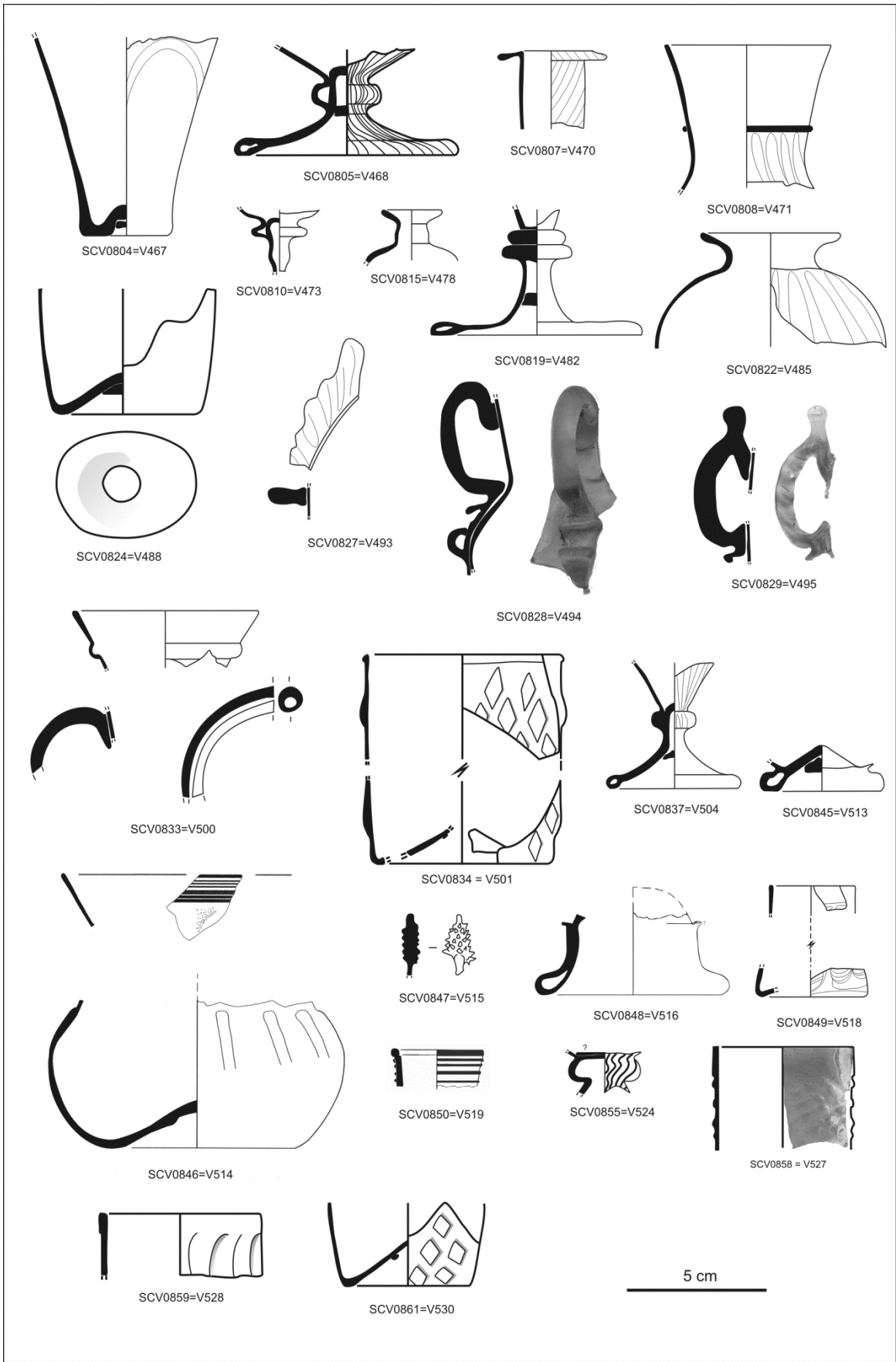

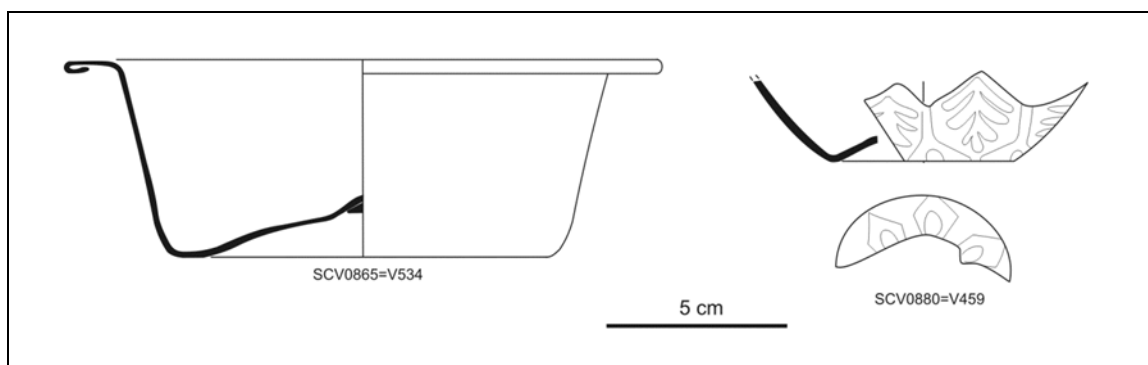

SCV0001 V001  
 Jarra tipo 2  
 Cons.: quase inteiro; pequena lacuna no corpo.  
 V. amarelo; muitíssimas bolhas, de pequenas à grandes.  
 Dim. (mm): diâm. bordo 78; diâm. base 60; altura 120; diâm. pontel .  
 Téc.: vidro soprado. Téc. dec.: vidro soprado em molde.  
 Dec.: caneluras verticais salientes.  
 B'1 Q. III Estrutura 7, Terra negra.

SCV0002 V002  
 Jarra tipo 1  
 Cons.: quase inteiro; falta parte do colo e do bordo.  
 V. azul; muitas bolhas pequenas.  
 Dim. (mm): diâm. bordo 96; diâm. base 94; altura 189; diâm. pontel .  
 Téc.: vidro soprado em molde.  
 Téc. dec.: vidro soprado em molde.  
 Dec.: caneluras salientes verticais e tênues radiais.  
 D'9 Q II junto a base 22E sob derrube.

SCV0003 V003  
 Jarrinho tipo 5  
 Cons.: inteiro; pequena lacuna no ombro.  
 V. amarelo; muitíssimas bolhas, pequenas e médias.  
 Dim. (mm): diâm. bordo 39; diâm. base 29; altura 74; diâm. pontel 11.  
 Téc.: vidro soprado. Téc. dec.: .  
 Dec.: .  
 D'7 QIV.

SCV0004 V004  
 Frasquinho tipo 3  
 Cons.: inteiro; pequena lacuna no bordo.  
 V. incolor esverdeado; ligeiramente iridescente e opaco.  
 Dim. (mm): diâm. bordo 24; diâm. base 24; altura 65; diâm. pontel 14.  
 Téc.: vidro soprado. Téc. dec.: .  
 Dec.: .  
 B'1 terra preta est. 7.

SCV0005 V092  
 Garrafa tipo 3.2  
 Cons.: bordo/colo/corpo.  
 V. verde-claro; muitas bolhas miúdas e pequenas.

Dim. (mm): diâm. bordo 55; diâm. base ; altura ; diâm. pontel .  
 Téc.: vidro soprado. Téc. dec.: vidro soprado em molde.  
 Dec.: caneluras verticais.  
 D'3 Q II.

SCV0006 V096  
 Garrafa tipo 3.3  
 Cons.: colo/ombro.  
 V. verde-claro; muitíssimas bolhas, pequenas e médias; ligeiramente iridescente.  
 Dim. (mm): diâm. bordo 37; diâm. base ; altura ; diâm. pontel .  
 Téc.: vidro soprado. Téc. dec.: vidro soprado em molde e livremente.  
 Dec.: caneluras oblíquas, a partir da base do colo, inclinadas para a direita, que, mediante ulterior sopragem livre, dilatam-se em "bagos de arroz" na parede; na base, caneluras radiais; evidente uso da meia moldagem.  
 D'7 Q IV Ext. W do lavabo lodo.

SCV0007  
 Jarra tipo 3  
 Cons.: bordo/colo.  
 V. verde azeitona claro; muitas bolhas pequenas e médias.  
 Dim. (mm): diâm. bordo 6,5; diâm. base ; altura ; diâm. pontel .  
 Téc.: vidro soprado. Téc. dec.: vidro soprado em molde; fios aplicados?  
 Dec.: caneluras verticais a partir da base do colo, com evidente desnível e espessura maior; um fio do mesmo vidro é aplicado obliquamente no colo e na parte inferior do bordo: accidental?  
 C'5 Q II terra negra.

SCV0008 V099  
 Garrafa tipo 1  
 Cons.: bordo/colo.  
 V. verde azulado; bolhas pequenas.  
 Dim. (mm): diâm. bordo 33; diâm. base ; altura ; diâm. pontel .  
 Téc.: vidro soprado. Téc. dec.: vidro soprado em molde.  
 Dec.: caneluras verticais.  
 C' 3 Q I, t. negra.

SCV0009 V124  
 Cabaça tipo 3  
 Cons.: frag. bordo/colo/ombro.

V. verde azeitona claro; muitíssimas bolhas de miúdas até grandes.  
 Dim. (mm): diâm. bordo 29; diâm. base ; altura ; diâm. pontel .  
 Téc.: vidro soprado. Téc. dec.: .  
 Dec.: .  
 B'5 Est. 4, terra negra.

SCV0010 V079  
 Cabaça tipo 3  
 Cons.: colo/ombro, sem bordo.  
 V. verde azeitona claro; raras bolhas miúdas; ligeiramente iridescente.  
 Dim. (mm): diâm. bordo ; diâm. base ; altura ; diâm. pontel .  
 Téc.: vidro soprado. Téc. dec.: vidro soprado em molde.  
 Dec.: caneluras verticais a partir da base do colo, com evidente desnível (meia moldagem).  
 C'1 Q I-III t. negra.

SCV0011 V080  
 Garrafa tipo 3.1  
 Cons.: colo/ombro.  
 V. incolor esverdeado; bolhas miúdas; ligeiramente iridescente.  
 Dim. (mm): diâm. bordo 37; diâm. base ; altura ; diâm. pontel .  
 Téc.: vidro soprado. Téc. dec.: vidro soprado em molde.  
 Dec.: caneluras oblíquas, a partir da base do colo, inclinadas para a esquerda, com evidente uso da meia moldagem.  
 D'7 Q IV Ext. W do lavabo sob derrube.

SCV0012 V081  
 Garrafa tipo 3.1  
 Cons.: colo/ombro.  
 V. vermelho acastanhado; muitas bolhas pequenas alongadas; ligeiramente iridescente.  
 Dim. (mm): diâm. bordo 55; diâm. base ; altura ; diâm. pontel .  
 Téc.: vidro soprado. Téc. dec.: vidro soprado em molde.  
 Dec.: caneluras verticais a partir da base do colo, com evidente uso da meia moldagem.  
 B'5 Est. 4 t. negra.

SCV0013 V082  
 Cabaça tipo 3  
 Cons.: colo/ombro.  
 V. vermelho acastanhado; muitas bolhas pequenas e médias

- alongadas; ligeiramente iridescente.  
Dim. (mm): diâm. bordo 25; diâm. base ; altura ; diâm. pontel .  
Téc.: vidro soprado. Téc. dec.: .  
Dec.: .  
C'1 Q II.
- SCV0014 V125  
Frasquinho tipo 1  
Cons.: frag. bordo/colo/ombro.  
V. azul; bolhas miúdas e pequenas, alongadas.  
Dim. (mm): diâm. bordo 23; diâm. base ; altura ; diâm. pontel .  
Téc.: vidro soprado. Téc. dec.: .  
Dec.: .  
B'5 Q III terra negra; B'1 Q IV terra negra.
- SCV0015 V100  
Frasco?  
Cons.: colo.  
V. incolor transparente; branco opaco; raras bolhas miúdas; ligeiramente iridescente, crosta de corrosão branca iridescente.  
Dim. (mm): diâm. bordo 45; diâm. base ; altura ; diâm. pontel .  
Téc.: vidro soprado. Téc. dec.: fios aplicados.  
Dec.: fios brancos opacos aplicados em relevo em espiral.  
A 1 Q I.
- SCV0016 V090  
Frasquinho tipo não det.  
Cons.: colo/ombro.  
V. azul-escuro, branco opaco; ligeiramente iridescente.  
Dim. (mm): diâm. bordo 21; diâm. base ; altura ; diâm. pontel .  
Téc.: vidro soprado, fios aplicados. Téc. dec.: fios aplicados - *a festoni*.  
Dec.: fios brancos opacos espessos aplicados em forma de festões; o cordão no bordo foi aplicado depois da restante decoração do colo.  
A 1 Q II junto a parede.
- SCV0017 V066  
Frasquinho tipo 2 (*millefiori* Grupo 11)  
Cons.: base/corpo, colo?  
V. verde acinzentado; verde e azul transparente, vermelho e branco opaco; muitas bolhas pequenas e médias; sem alterações evidentes.  
Dim. (mm): diâm. bordo 21; diâm. base 31; altura 105; diâm. pontel 10.  
Téc.: vidro soprado. Téc. dec.: dourado com folha de ouro aplicada e partida após a soproagem; secções de canas rosetas aplicadas (*millefiori*).  
Dec.: ouro partido; secções de canas rosetas aplicadas no exterior, deformadas e afastadas umas das outras, em v. opaco branco, vermelho, verde, azul claro (*millefiori*).  
D'7 Q IV lodo Ext. W muro lav.; E'7 Q II Ext. cc.
- SCV0018 V067  
Frasquinho tipo 5 (*millefiori* Grupo 10)  
Cons.: colo/corpo.  
V. amarelo azeitona; vermelho, branco e azul-claro opacos; raras bolhas miúdas.  
Dim. (mm): diâm. bordo 25; diâm. base ; altura ; diâm. pontel .  
Téc.: vidro soprado. Téc. dec.: *pick-up*.  
Dec.: sarapintado: fragmentos de v. opaco vermelho, branco e azul claro, de forma irregular e monocromáticos (um frag. talvez azul-claro sobre branco).  
C'5 Q II terra negra; B'5 Q III; terra negra.
- SCV0019 V068  
Frasquinho tipo 4 (*millefiori* Grupo 7)  
Cons.: colo/corpo.  
V. azul-turquesa transparente; azul transparente; branco e vermelho opaco; bolhas miúdas e pequenas; crosta de corrosão branca iridescente.  
Dim. (mm): diâm. bordo ; diâm. base ; altura ; diâm. pontel .  
Téc.: vidro soprado. Téc. dec.: *pick-up* – sarapintado e secções de canas rosetas aplicadas.  
Dec.: *millefiori*: secç. de canas rosetas aplicadas no exterior: 1. azul transparente, branco, vermelho, branco, vermelho; 2. vermelho, branco, vermelho, branco, vermelho. Sarapintado: gotas em v. vermelho opaco.  
B'1 Q IV , B'1 Q III.
- SCV0020 V126  
Cabaça tipo 1  
Cons.: frag. colo/ombro.  
V. vermelho acastanhado claro; muitíssimas bolhas de pequenas até grandes.  
Dim. (mm): diâm. bordo ; diâm. base ; altura ; diâm. pontel .  
Téc.: vidro soprado. Téc. dec.: vidro soprado em molde.  
Dec.: caneluras radiais, a partir da base do colo, com evidente desnível e engrossamento da parede.  
D'3 Q III junto a estrutura rectangular, lodo.
- SCV0021 V031  
Garrafa tipo 3.2  
Cons.: colo/ombro.  
V. verde; bolhas pequenas e grandes.  
Dim. (mm): diâm. bordo 50; diâm. base ; altura ; diâm. pontel .  
Téc.: vidro soprado. Téc. dec.: vidro soprado em molde.  
Dec.: caneluras oblíquas, a partir da base do ombro, inclinadas para a esquerda.  
D'5 Q III junto à parede Este.
- SCV0022 V127  
Frasco tipo 3  
Cons.: bordo.
- V. verde; muitas bolhas de miúdas até grandes.  
Dim. (mm): diâm. bordo 29; diâm. base ; altura ; diâm. pontel .  
Téc.: vidro soprado. Téc. dec.: .  
Dec.: .  
B'5 Q IV Est. 4.
- SCV0023 V083  
Cabaça tipo 3  
Cons.: bordo/colo.  
V. vermelho acastanhado; raras bolhas pequenas alongadas.  
Dim. (mm): diâm. bordo 28; diâm. base ; altura ; diâm. pontel .  
Téc.: vidro soprado. Téc. dec.: .  
Dec.: .  
Fora de contexto.
- SCV0024 V011  
Jarra tipo 3  
Cons.: prov. reconstituição completa do perfil.  
V. azul; bolhas miúdas e pequenas.  
Dim. (mm): diâm. bordo 53; diâm. base ; altura ; diâm. pontel .  
Téc.: vidro soprado, numa única bolha. Téc. dec.: vidro soprado em molde.  
Dec.: caneluras verticais.  
G'5 Q 1A; B'5 Q 1A crivo; H'5 Q II.
- SCV0025 V128  
Jarro tipo 1.1  
Cons.: bordo/colo/corpo.  
V. azul; bolhas de miúdas até médias.  
Dim. (mm): diâm. bordo 84; diâm. base ; altura ; diâm. pontel .  
Téc.: vidro soprado. Téc. dec.: vidro soprado em molde, fios aplicados.  
Dec.: caneluras verticais a partir da base do colo; um fio horizontal, do mesmo vidro da peça, aplicado no colo.  
D'9 Q II, junto a base 22E sob derrube.
- SCV0026 V089  
Jarra tipo 3  
Cons.: bordo/colo/corpo.  
V. verde-claro; muitíssimas bolhas miúdas e pequenas.  
Dim. (mm): diâm. bordo 66; diâm. base ; altura ; diâm. pontel .  
Téc.: vidro soprado. Téc. dec.: vidro soprado em molde e livremente.  
Dec.: caneluras oblíquas, a partir da base do colo, com evidente desnível, inclinadas para a direita, as quais, mediante ulterior soproagem livre, à medida que se distanciam do colo, deram lugar a colunas de curtos traços horizontais.  
F'5 Q III lodo; E'5 Q III lodo.
- SCV0027 V018  
Garrafa tipo 3.3  
Cons.: corpo.  
V. vermelho acastanhado; bolhas pequenas; ligeiramente iridescente.  
Dim. (mm): diâm. bordo ; diâm. base ; altura ; diâm. pontel .

Téc.: vidro soprado em molde.  
Téc. dec.: vidro soprado em molde, meia moldagem.  
Dec.: caneluras oblíquas, a partir da base do colo, com evidente uso da meia moldagem, inclinadas para a direita.  
D'7 Q IV Ext. W do lavabo lodo.

SCV0028  
Tipo não det.  
Cons.: frag. orlo / spalla.  
V. púrpura.  
Dim. (mm): diâm. bordo ; diâm. base ; altura ; diâm. pontel .  
Téc.: . Téc. dec.: .  
Dec.: .  
D'1 Q IV crivo.

SCV0029 V033  
Garrafa tipo 3.1  
Cons.: colo/corpo.  
V. verde; bolhas miúdas e pequenas; ligeiramente iridescente.  
Dim. (mm): diâm. bordo ; diâm. base ; altura ; diâm. pontel .  
Téc.: vidro soprado em molde.  
Téc. dec.: vidro soprado em molde.  
Dec.: caneluras verticais, a partir da base do colo, com evidente uso da meia moldagem.  
D'7 Q IV cc. Ext. lodo.

SCV0030 V034  
Garrafa tipo 3.1  
Cons.: perfil completo.  
V. verde; bolhas miúdas e pequenas; ligeiramente iridescente.  
Dim. (mm): diâm. bordo 61; diâm. base 71; altura 225; diâm. pontel .  
Téc.: vidro soprado em molde.  
Téc. dec.: vidro soprado em molde.  
Dec.: caneluras verticais, a partir da base do colo, com evidente uso da meia moldagem.  
E'5 Q III lodo.

SCV0031 V063  
Galheta  
Cons.: fundo, bico.  
V. azul-turquesa; muitas bolhas de pequenas até grandes; ligeiramente iridescente, crosta de corrosão dourada.  
Dim. (mm): diâm. bordo ; diâm. base 50; altura ; diâm. pontel .  
Téc.: vidro soprado. Téc. dec.: .  
Dec.: .  
C'5 Q I; B'1 Q IV; B'5 Q III, terra negra.

SCV0032 V065  
Frasco tipo 4.1  
Cons.: perfil completo.  
V. vermelho acastanhado; muitíssimas bolhas de miúdas até grandes.  
Dim. (mm): diâm. bordo 33; diâm. base ; altura 78; diâm. pontel 14.  
Téc.: vidro soprado. Téc. dec.: .  
Dec.: .  
D'7 Q IV Ext. W cc lodo.

SCV0033 V026  
Jarra tipo 1  
Cons.: corpo/base.  
V. verde amarelado; muitas bolhas de pequenas até grandes; lig. iridescente.  
Dim. (mm): diâm. bordo ; diâm. base 74; altura ; diâm. pontel .  
Téc.: vidro soprado. Téc. dec.: vidro soprado em molde.  
Dec.: caneluras verticais.  
F'7 Q II Ext. sul fl. lodo.

SCV0035 V157  
Frasco tipo 4.1  
Cons.: colo/ombro.  
V. vermelho acastanhado.  
Dim. (mm): diâm. bordo 33; diâm. base ; altura ; diâm. pontel .  
Téc.: . Téc. dec.: .  
Dec.: .  
Sem indicação.

SCV0036 V129  
Frasco tipo 4.1  
Cons.: bordo/colo/corpo.  
V. incolor esverdeado; muitas bolhas miúdas, estrias.  
Dim. (mm): diâm. bordo 29; diâm. base ; altura ; diâm. pontel .  
Téc.: vidro soprado. Téc. dec.: .  
Dec.: .  
D'1 Q III lodo.

SCV0037  
Frasquinho tipo 3  
Cons.: bordo/ombro.  
V. verde muito claro; muito fino, bolhas pequenas, estrias.  
Dim. (mm): diâm. bordo 24; diâm. base ; altura ; diâm. pontel .  
Téc.: vidro soprado. Téc. dec.: .  
Dec.: .  
G'3 Q II B sala B.

SCV0038  
Jarro tipo 1.1  
Cons.: bico.  
V. verde; raras bolhas pequenas.  
Dim. (mm): diâm. bordo ; diâm. base ; altura ; diâm. pontel .  
Téc.: vidro soprado. Téc. dec.: .  
Dec.: .  
C'1 Q I-III, terra negra.

SCV0039 V076  
Frasco tipo 1  
Cons.: corpo/base.  
V. vermelho acastanhado; bolhas de miúdas até grandes.  
Dim. (mm): diâm. bordo ; diâm. base ; altura ; diâm. pontel .  
Téc.: vidro soprado. Téc. dec.: .  
Dec.: .  
E'3 Q II lodo.

SCV0040 V035  
Jarro tipo 1.1  
Cons.: colo, bico, base, asa.  
V. verde amarelado; poucas bolhas pequenas.  
Dim. (mm): diâm. bordo 100; diâm. base 54; altura ; diâm. pontel .  
Téc.: vidro soprado. Téc. dec.: fios aplicados.  
Dec.: fios horizontais paralelos aplicados, realizados com o

mesmo vidro da peça.  
E'5 QIV, F'5 Q II.

SCV0041 V091  
Jarro tipo 2  
Cons.: bordo/corpo/bico.  
V. incolor; vermelho acastanhado; raras bolhas miúdas.  
Dim. (mm): diâm. bordo 80; diâm. base ; altura ; diâm. pontel .  
Téc.: vidro soprado. Téc. dec.: fios aplicados.  
Dec.: fios horizontais paralelos aplicados, realizados no mesmo vidro vermelho acastanhado transparente do bico.  
C'3 Q II - IV ; C'3 Q II - IV ; C'3 Q II - IV ; C'5 Q II, terra negra.

SCV0042 V073  
Cabaça tipo 4.b (*millefiori* Grupo 4)  
Cons.: colo.  
V. verde transparente; vermelho, branco, azul-claro opaco; bolhas miúdas; ligeiramente iridescente no exterior.  
Dim. (mm): diâm. bordo ; diâm. base ; altura ; diâm. pontel .  
Téc.: vidro soprado. Téc. dec.: *pick-up* - sarapintado.  
Dec.: fragmentos de v. opaco vermelho, branco, azul claro, de forma irregular, monocromáticos ou de 2 cores (branco/vermelho, branco/azul-claro).  
G'5 Q IV.

SCV0043 V074  
Cabaça tipo 4.a (*millefiori* Grupo 4)  
Cons.: colo, ombro.  
V. verde transparente; vermelho, branco, azul-claro opaco; muitíssimas bolhas miúdas; ligeiramente iridescente no exterior.  
Dim. (mm): diâm. bordo ; diâm. base ; altura ; diâm. pontel .  
Téc.: vidro soprado. Téc. dec.: *pick-up* - sarapintado.  
Dec.: muitos fragmentos miúdos de v. opaco vermelho, branco, azul claro, de forma irregular, quase sempre monocromáticos, raramente de 2 cores (branco/vermelho).  
C'5 Q II t. negra; A'1 Q III.

SCV0044 V071  
Cabaça tipo 4.b (*millefiori* Grupo 4)  
Cons.: bordo/colo.  
V. verde acinzentado transparente; branco, vermelho, azul-claro, verde opaco; dourado; raras bolhas pequenas.  
Dim. (mm): diâm. bordo 10; diâm. base ; altura ; diâm. pontel .  
Téc.: vidro soprado. Téc. dec.: *pick-up* - sarapintado e *millefiori*; folha de ouro aplicada a quente.  
Dec.: muitos fragmentos miúdos de v. opaco vermelho, branco, azul-claro, verde, policromáticos; secções de canas rosetas: 1) verde, branco, azul, branco,

verde, branco, vermelho; 2) azul, branco, vermelho, branco, vermelho, branco; 3) verde, branco, vermelho, azul).  
A'1 Q III cam. c. cer.

SCV0045 V075  
Frasco tipo 4.1 (*millefiori* Grupo 10)  
Cons.: colo, ombro.  
V. amarelo transparente; vermelho, branco, azul-claro opaco; muitas bolhas pequenas e médias.  
Dim. (mm): diâm. bordo 25; diâm. base ; altura ; diâm. pontel .  
Téc.: vidro soprado. Téc. dec.: *pick-up* - sarapintado.  
Dec.: gotas de v. opaco vermelho, branco, azul claro, monocromáticos, de forma irregular.  
E'7 Q I, E'7 Q II ext. do lavabo.

SCV0046 V070  
Cabaça tipo 4.a (*millefiori* Grupo 4)  
Cons.: bordo/colo.  
V. verde-escuro transparente; vermelho, branco, azul-claro opaco; raras bolhas médias e grandes; ligeiramente iridescente.  
Dim. (mm): diâm. bordo 16; diâm. base ; altura ; diâm. pontel .  
Téc.: vidro soprado. Téc. dec.: *pick-up* - sarapintado.  
Dec.: sarapintado com raros pingos de vidro opaco, monocromático (azul-claro) ou de duas cores (branco/vermelho).  
D'7 Q III lodo.

SCV0047 V017  
Frasco tipo 5  
Cons.: bordo/corpo.  
V. vermelho acastanhado; muitas bolhas miúdas.  
Dim. (mm): diâm. bordo 54; diâm. base ; altura ; diâm. pontel .  
Téc.: vidro soprado em molde.  
Téc. dec.: vidro soprado em molde.  
Dec.: caneluras verticais a partir da base do colo.  
E'7 Q II lodo.

SCV0048 V019  
Garrafa tipo 3.1  
Cons.: frag. base / corpo.  
V. vermelho acastanhado; bolhas miúdas.  
Dim. (mm): diâm. bordo ; diâm. base 56; altura ; diâm. pontel 16.  
Téc.: vidro soprado. Téc. dec.: vidro soprado em molde.  
Dec.: caneluras verticais.  
C'1 Q I-III lodo.

SCV0049 V072  
Cabaça tipo 4.b (*millefiori* Grupo 4)  
Cons.: colo.  
V. verde transparente; azul transparente, branco e vermelho opaco; raras bolhas miúdas, estrias.  
Dim. (mm): diâm. bordo ; diâm. base ; altura ; diâm. pontel .

Téc.: vidro soprado. Téc. dec.: *pick-up* - sarapintado.  
Dec.: fragmentos de v. opaco, vermelho e branco, e de v. transparente azul, de forma irregular, monocromáticos, de 2 cores (branco/vermelho) e de 3 cores (branco, vermelho, azul).  
C'5 Q III t. negra /lodo.

SCV0050 V093  
Garrafa tipo 3.1  
Cons.: colo, corpo.  
V. verde-claro; muitíssimas bolhas miúdas; ligeiramente iridescente.  
Dim. (mm): diâm. bordo ; diâm. base ; altura ; diâm. pontel .  
Téc.: vidro soprado. Téc. dec.: vidro soprado em molde.  
Dec.: caneluras oblíquas, a partir da base do colo (meia moldagem), inclinadas para a direita, as quais, mediante ulterior sopragem livre, à medida que se distanciam do colo (distância: 30 mm) dilatam-se em "bagos de arroz".  
D'5 Q III junto a parede Este lodo.

SCV0051 V487  
Frasco tipo 1  
Cons.: frag. fundo.  
V. vermelho acastanhado; muitas bolhas miúdas e pequenas; ligeiramente iridescente.  
Dim. (mm): diâm. bordo ; diâm. base ; altura ; diâm. pontel 0,85.  
Téc.: vidro soprado. Téc. dec.: .  
Dec.: .  
C'4 Q I-II terra negra.

SCV0052 V087  
Garrafa tipo 1  
Cons.: colo, ombro.  
V. incolor acinzentado transparente; branco opaco; muitas bolhas e estrias; iridescente, crosta de corrosão branca iridescente.  
Dim. (mm): diâm. bordo 34; diâm. base ; altura ; diâm. pontel .  
Téc.: vidro soprado, filigrana. Téc. dec.: filigrana - v. *a fili*.  
Dec.: canas com um fio branco aplicadas verticalmente no exterior de uma camada em v. incolor (mm 1,5), em intervalos regulares, em relevo na superfície externa; formadas por 3 camadas: uma interior em v. incolor, uma no médio em v. branco, uma exterior em v. incolor.  
A1 Q 1; A1 Q II, c. cer.

SCV0053 Boião  
Cons.: bordo.  
V. incolor transparente; branco opaco; bolhas de miúdas até médias; iridescente, crosta de corrosão branca iridescente.  
Dim. (mm): diâm. bordo 93; diâm. base ; altura ; diâm. pontel .  
Téc.: vidro soprado, filigrana. Téc. dec.: filigrana - v. *a fili*.  
Dec.: canas com um fio branco aplicadas em intervalos regulares;

os fios brancos são ligeiramente em relevo na superfície externa.  
F'1 Q 1 lodo.

SCV0054 Frasco tipo 4.2  
Cons.: bordo, colo, ombro.  
V. incolor transparente; branco opaco; raras bolhas miúdas; iridescente.  
Dim. (mm): diâm. bordo 20; diâm. base ; altura ; diâm. pontel .  
Téc.: vidro soprado, filigrana, vidro soprado em molde. Téc. dec.: filigrana - v. *a fili*, vidro soprado em molde.  
Dec.: canas com um fio branco alternadas a canas em v. incolor; caneluras obtidas por moldagem; as canas brancas são formadas por 3 camadas: uma interior em v. incolor, uma intermédia em v. branco, uma exterior em v. incolor.  
A'1 Q I cota ceramica.

SCV0055 V192  
Frasco tipo 4.2?  
Cons.: colo, ombro.  
V. incolor transparente; branco opaco; crosta de corrosão branca iridescente no interior.  
Dim. (mm): diâm. bordo ; diâm. base ; altura ; diâm. pontel .  
Téc.: vidro soprado, filigrana. Téc. dec.: filigrana - v. *a fili*.  
Dec.: canas com um fio branco, aplicadas verticalmente no exterior de uma camada fininha de v. incolor; os fios brancos estão engastados na superfície externa.  
E'7 Q IV, floreira.

SCV0056 Cana p/filigrana  
Cons.: frag. .  
V. incolor transparente, branco opaco; raras bolhas miúdas; iridescente, crosta de corrosão negra em fios brancos?  
Dim. (mm): diâm. bordo ; diâm. base ; altura ; diâm. pontel .  
Téc.: cana cheia estirada. Téc. dec.: fios aplicados.  
Dec.: 3 fios em v. branco opaco aplicados em espiral sobre uma cana em vidro incolor (os dois fios externos são negros: alteração?).  
C'5 Q II terra negra.

SCV0057 V156  
Frasco tipo 4.1  
Cons.: colo, ombro.  
V. vermelho acastanhado; bolhas.  
Dim. (mm): diâm. bordo 50; diâm. base ; altura ; diâm. pontel .  
Téc.: vidro soprado. Téc. dec.: .  
Dec.: .  
C'1 Q II.

SCV0058 V158  
Frasco tipo 4.1  
Cons.: colo, ombro.  
V. vermelho acastanhado; muitas bolhas pequenas e grandes alongadas; ligeiramente iridescente.

Dim. (mm): diâm. bordo 31; diâm. base ; altura ; diâm. pontel .  
Téc.: vidro soprado. Téc. dec.: .  
Dec.: .  
Sem indicação de procedência.

SCV0059 V118

Frasco tipo 5  
Cons.: bordo/ombro.  
V. vermelho acastanhado; bolhas miúdas.  
Dim. (mm): diâm. bordo 53; diâm. base ; altura ; diâm. pontel .  
Téc.: vidro soprado em molde.  
Téc. dec.: vidro soprado em molde.  
Dec.: caneluras verticais a partir da base do bordo.  
C'3 Q I terra negra.

SCV0060 V062

Galheta  
Cons.: fundo, corpo, bico.  
V. vermelho lacre opaco, com jaspeado castanho-escuro; branco opaco; ligeiramente iridescente.  
Dim. (mm): diâm. bordo ; diâm. base 40; altura ; diâm. pontel 15.  
Téc.: vidro soprado. Téc. dec.: fios aplicados.  
Dec.: fios horizontais paralelos em v. branco opaco (não colam com o corpo, mas procedem da mesma quadrícula A1 Q.II)  
A1 Q I; A1Q III; A1 Q II; A1QII; A1QII, todos: camada c/cerâmica.

SCV0061 V307

Frasco tipo 4.3  
Cons.: colo/ombro, paredes, fundo.  
V. calcedónio (verde, castanho, amarelo âmbar, azul-claro); aventurina; translúcido; ligeiramente iridescente.  
Dim. (mm): diâm. bordo 10; diâm. base 40; altura ; diâm. pontel .  
Téc.: vidro soprado. Téc. dec.: *pick-up*.  
Dec.: gotas em vidro aventurina no fundo.  
F'1 Q II, crivo.

SCV0062 V308

Frasco tipo 4.3  
Cons.: bordo/colo/ombro, paredes.  
V. calcedónio: fundo amarelo âmbar, jaspeado verde, castanho, azul-claro; translúcido; ligeiramente iridescente.  
Dim. (mm): diâm. bordo 9; diâm. base ; altura ; diâm. pontel .  
Téc.: vidro soprado em molde.  
Téc. dec.: .  
Dec.: .  
E'1 Q IV crivo; E' 7 Q II Exterior da casa do chafariz; B'5 Q.III, terra negra; C'1 Q.I-III, crivo; Exterior da casa do chafariz; terra negra.

SCV0063 V101

Frasco tipo 4.3  
Cons.: colo/ombro.  
V. calcedónio: amarelo âmbar, castanho; translúcido;

ligeiramente iridescente.  
Dim. (mm): diâm. bordo 10; diâm. base ; altura ; diâm. pontel .  
Téc.: vidro soprado. Téc. dec.: .  
Dec.: .  
F'1 Q I-II crivo.

SCV0064 V310

Frasco tipo 4.3  
Cons.: base/corpo.  
V. roxo "ametista", aventurina; ligeiramente iridescente.  
Dim. (mm): diâm. bordo ; diâm. base 17; altura ; diâm. pontel .  
Téc.: vidro soprado. Téc. dec.: *pick-up*.  
Dec.: gotas de aventurina aplicadas no exterior.  
B'1 Q IV terra negra; B'1 Q II terra negra.

SCV0065 V029

Cabaça tipo 2  
Cons.: colo.  
V. incolor esverdeado; raras bolhas pequenas.  
Dim. (mm): diâm. bordo ; diâm. base ; altura ; diâm. pontel .  
Téc.: vidro soprado. Téc. dec.: .  
Dec.: .  
C'1 Q I-II terra negra.

SCV0066 V005

Taça tipo 4.1  
Cons.: perfil completo.  
V. branco opaco; azul, vermelho, dourado.  
Dim. (mm): diâm. bordo 100; diâm. base 39; altura 43; diâm. pontel 10.  
Téc.: vidro soprado. Téc. dec.: vidro soprado em molde; *pick-up* - sarapintado.  
Dec.: caneluras verticais; gotas de cor azul, vermelho, dourado: as de cor azul são mais abundantes, as vermelhas são concentradas nas caneluras, as douradas são espalhadas de forma irregular.  
D'1 Q IV; F'1 Q II-III; E'7 Q II Lodo; D'1 Ext.do claustro Q III; F'1 Q IV Muro sul exterior.

SCV0067 V006

Taça tipo 3  
Cons.: ínteira; pequena lacuna na parede.  
V. amarelo; muitíssimas bolhas pequenas.  
Dim. (mm): diâm. bordo 94; diâm. base 44; altura 48; diâm. pontel 11.  
Téc.: vidro soprado, pinça. Téc. dec.: vidro soprado em molde.  
Dec.: caneluras largas: oblíquas a partir do bordo, verticalizam-se ao longo da parede.  
E'2 Q II lodo.

SCV0068 V007

Frasco tipo 2  
Cons.: base do colo, corpo, fundo.  
V. incolor amarelado; muitíssimas bolhas pequenas e médias.  
Dim. (mm): diâm. bordo ; diâm. base ; altura ; diâm. pontel 16.  
Téc.: vidro soprado em molde.  
Téc. dec.: .

Dec.: .  
C'3 Q II Lodo.

SCV0069 V008

Copo tipo 16  
Cons.: perfil completo.  
V. azul-claro opaco; azul, verde, vermelho; v. opaco.  
Dim. (mm): diâm. bordo 70; diâm. base 35; altura 81; diâm. pontel 11.  
Téc.: vidro soprado em molde.  
Téc. dec.: vidro soprado em molde; *pick-up* - sarapintado.  
Dec.: gotas de cor azul, duas gotas de cor verde e um ponto vermelho; caneluras verticais a partir de 6 mm do bordo.  
B'1 Q. III - IV.

SCV0070 V009

Cestinho (sarapintado Grupo 15)  
Cons.: perfil completo, falta a asa.  
V. incolor amarelado.  
Dim. (mm): diâm. bordo ; diâm. base 30; altura 27; diâm. pontel .  
Téc.: vidro soprado em molde, pinça. Téc. dec.: *pick-up* - sarapintado.  
Dec.: fragmentos de v. opaco vermelho, branco, azul claro, monocromáticos e dicromáticos. A decoração foi realizada antes de dobrar o bordo.  
F'2 Q II, sondagem 41, ala oeste, estrato saibro.

SCV0071 V010

Copo de pedestal tipo A.3  
Cons.: frag. base.  
V. cinzento esverdeado; bolhas pequenas e grandes.  
Dim. (mm): diâm. bordo ; diâm. base 70; altura ; diâm. pontel 11.  
Téc.: vidro soprado. Téc. dec.: .  
Dec.: .  
A 1 Q 1, c. cerâmica.

SCV0072 V012

Copo de pé tipo não det.  
Cons.: corpo.  
V. incolor; raras bolhas miúdas.  
Dim. (mm): diâm. bordo ; diâm. base ; altura ; diâm. pontel .  
Téc.: vidro soprado em molde?  
Téc. dec.: .  
Dec.: .  
H'3 Q III sala F; F'2; E'7 Q I-IV Ext. floreira.

SCV0073 V013

Prato tipo 2  
Cons.: perfil completo.  
V. verde-claro; muitas bolhas miúdas e pequenas.  
Dim. (mm): diâm. bordo 210; diâm. base 108; altura 19; diâm. pontel 11.  
Téc.: vidro soprado. Téc. dec.: .  
Dec.: .  
C'1 Q IV crivo; C'1 Q IV lodo; C'1 Q IV, crivo; lodo.

SCV0074 V014

Copo tipo 10.1  
Cons.: perfil completo.  
V. azul; raras bolhas miúdas.  
Dim. (mm): diâm. bordo ; diâm.



base 70; altura 103; diâm. pontel 12.

Téc.: vidro soprado em molde.

Téc. dec.: vidro soprado em molde.

Dec.: três molduras horizontais, abaixo do bordo, sucedendo-lhes um padrão de losangos de lados ondulantes e pontas arredondadas, pontuados centralmente por flores de quatro pétalas. No fundo, padrão de oito losangos com as pontas inferiores unidas no centro.

B'5 Est. 4 Q IV t. negra; B'5 Q III terra negra.

SCV0075 V015

Copo tipo 10.1

Cons.: perfil completo.

V. azul; raras bolhas miúdas.

Dim. (mm): diâm. bordo 70; diâm. base ; altura 101; diâm. pontel .

Téc.: vidro soprado em molde.

Téc. dec.: vidro soprado em molde.

Dec.: três molduras horizontais, baixo do bordo, sucedendo-lhes um padrão de losangos de lados ondulantes e pontas arredondadas, pontuados centralmente por flores de quatro pétalas.

B'1 Q II t. negra; B'5 Est. 4 Q IV terra negra.

SCV0076 V016

Copo de pé tipo A.3?

Cons.: corpo, pé.

V. incolor; raras bolhas miúdas; lig. iridescente.

Dim. (mm): diâm. bordo 76; diâm. base 61; altura ; diâm. pontel 9.

Téc.: vidro soprado em molde.

Téc. dec.: vidro soprado em molde.

Dec.: caneluras cruzadas: caneluras oblíquas, largas, a partir do bordo, inclinadas para a direita, formadas por curtos traços inclinados para a esquerda. P.I. cheia 2001.

SCV0077 V020

Cabaça tipo 2

Cons.: colo, corpo.

V. vermelho acastanhado, com tonalidade roxa; muitas bolhas pequenas e médias.

Dim. (mm): diâm. bordo 26; diâm. base ; altura ; diâm. pontel .

Téc.: vidro soprado. Téc. dec.: vidro soprado em molde.

Dec.: caneluras verticais, a partir da base do colo, com desnível.

B'1 Sond. 46 CIPA zona Y4 Q III cam. 5.

SCV0078 V021

Cabaça tipo 4.a

Cons.: perfil completo.

V. azul; muitíssimas bolhas de pequenas até médias.

Dim. (mm): diâm. bordo 27; diâm. base 64; altura 106; diâm. pontel 9.

Téc.: vidro soprado. Téc. dec.: .

Dec.: .

D'7 Q I, lodo.

SCV0079 V022

Cabaça tipo 2

Cons.: colo, corpo.

V. azul; muitas bolhas miúdas e pequenas.

Dim. (mm): diâm. bordo 27; diâm. base ; altura ; diâm. pontel .

Téc.: vidro soprado. Téc. dec.: .

Dec.: .

D'7 Q IV Est. W, c.c. lodo.

SCV0080 V023

Frasco tipo 4

Cons.: colo, corpo.

V. azul; muitas bolhas miúdas.

Dim. (mm): diâm. bordo 37; diâm. base ; altura ; diâm. pontel .

Téc.: vidro soprado. Téc. dec.: .

Dec.: .

E'9 Q III Floreira.

SCV0081 V024

Cabaça tipo 4.a

Cons.: faltam bordo e parte do fundo.

V. vermelho acastanhado claro, com espirais mais escuras; muitas bolhas miúdas e pequenas, alongadas no colo.

Dim. (mm): diâm. bordo ; diâm. base ; altura máx. cons. 60; diâm. pontel .

Téc.: vidro soprado. Téc. dec.: .

Dec.: .

C'5 Q I, terra negra.

SCV0082 V025

Jarra tipo 2

Cons.: prov. reconstituição completa do perfil .

V. verde; muitas bolhas miúdas e pequenas.

Dim. (mm): diâm. bordo 83; diâm. base 62; altura ; diâm. pontel 14.

Téc.: vidro soprado. Téc. dec.: vidro soprado em molde.

Dec.: caneluras verticais, a partir da base do colo, 19.

D'9 Q II exterior da floreira, sob derrube.

Dec.: caneluras verticais, a partir da base do colo, 19.

D'9 Q II exterior da floreira, sob derrube.

SCV0083 V027

Jarra tipo 5

Cons.: perfil completo.

V. incolor; muitas bolhas de miúdas até grandes; v. espesso e "pesado" .

Dim. (mm): diâm. bordo ; diâm. base 72; altura ; diâm. pontel 10.

Téc.: vidro soprado. Téc. dec.: fios aplicados.

Dec.: fios realizados no mesmo vidro incolor da peça, aplicados em 3 o 4 registros a formar festões; os registros inferiores foram muito bem englobados na parede, a parecer quase moldados.

B'1 Q I ; C'3 Q II-IV ; C'3 Q I-III , camada de terra negra superficial; t. negra.

SCV0084 V028

Taça tipo 2

Cons.: perfil completo.

V. vermelho acastanhado; muitíssimas bolhas de pequenas até grandes.

Dim. (mm): diâm. bordo 140; diâm. base 55; altura 75; diâm. pontel 10.

Téc.: vidro soprado. Téc. dec.: vidro soprado em molde.

Dec.: padrão de losangos, os quais, na parte inferior da peça, dilatam-se para se recompor em caneluras na parte baixa do corpo e no exterior do fundo.

D'1 Q. II; D'1 Q IV crivo; D'3 Q I, Crivo.

SCV0085 V030

Cabaça tipo 3

Cons.: bordo, colo, ombro.

V. verde azeitona; bolhas miúdas e pequenas, alongadas nos segmentos cilíndricos do colo.

Dim. (mm): diâm. bordo 27; diâm. base ; altura ; diâm. pontel .

Téc.: vidro soprado. Téc. dec.: vidro soprado em molde, meia moldagem.

Dec.: caneluras radiais, a partir da base do colo, com evidente desnível, por vezes muito acentuado e irregular; aparecem evidentes as duas camadas de vidro.

F'2 QII Sector 42 Sondagem 41 Ala oeste do claustro Q 15 peça 57A, Terra negra cota 13.69.

F'2 QII Sector 42 Sondagem 41 Ala oeste do claustro Q 15 peça 57A, Terra negra cota 13.69.

F'2 QII Sector 42 Sondagem 41 Ala oeste do claustro Q 15 peça 57A, Terra negra cota 13.69.

SCV0086 V032

Garrafa tipo 2

Cons.: colo/ombro.

V. incolor esverdeado; raras bolhas miúdas alongadas.

Dim. (mm): diâm. bordo 34; diâm. base ; altura ; diâm. pontel .

Téc.: vidro soprado. Téc. dec.: vidro soprado em molde, meia moldagem.

Dec.: caneluras verticais, a partir da base do colo, com evidente uso da meia moldagem.

G'3 Q III e Q IV sala A.

G'3 Q III e Q IV sala A.

G'3 Q III e Q IV sala A.

G'3 Q III e Q IV sala A.

G'3 Q III e Q IV sala A.

G'3 Q III e Q IV sala A.

G'3 Q III e Q IV sala A.

G'3 Q III e Q IV sala A.

G'3 Q III e Q IV sala A.

G'3 Q III e Q IV sala A.

G'3 Q III e Q IV sala A.

G'3 Q III e Q IV sala A.

G'3 Q III e Q IV sala A.

G'3 Q III e Q IV sala A.

G'3 Q III e Q IV sala A.

G'3 Q III e Q IV sala A.

G'3 Q III e Q IV sala A.

G'3 Q III e Q IV sala A.

G'3 Q III e Q IV sala A.

G'3 Q III e Q IV sala A.

G'3 Q III e Q IV sala A.

G'3 Q III e Q IV sala A.

G'3 Q III e Q IV sala A.

G'3 Q III e Q IV sala A.

G'3 Q III e Q IV sala A.

G'3 Q III e Q IV sala A.

G'3 Q III e Q IV sala A.

G'3 Q III e Q IV sala A.

G'3 Q III e Q IV sala A.

brancos a *retortoli*. Os fios brancos são sempre em relevo na superfície externa e na parte superior da base. Na base, a filigrana termina onde o vidro começa a virar para cima para formar o rebordo.  
C'1 Q I-III, B'3 Q.III, A'3 Q.III e outras.

SCV0089 V039

Jarra tipo 4

Cons.: colo/ombro.

V. incolor transparente; branco opaco; bolhas miúdas e pequenas; ligeiramente iridescente.

Dim. (mm): diâm. bordo 95; diâm. base ; altura ; diâm. pontel .

Téc.: vidro soprado, filigrana, fios aplicados. Téc. dec.: filigrana - a *fili* e a *retortoli*, fios aplicados.

Dec.: canas com um largo fio branco alternadas a canas com fios brancos a *retortoli*. Os fios brancos são sempre em relevo na superfície externa. Um fio em v. incolor, aplicado horizontalmente, a 18 mm do bordo.

A'5 Q IV; A 1Q II; C'5 Q II; C'1Q I-II, terra negra.

SCV0090 V040

Lamparina tipo 1

Cons.: prov. reconstituição completa do perfil.

V. verde azeitona claro; muitas bolhas miúdas e pequenas.

Dim. (mm): diâm. bordo 170; diâm. base 30; altura ; diâm. pontel 13.

Téc.: vidro soprado. Téc. dec.: .  
Dec.: .

Sond. 46 CIPA sector c'1 Q I t. negra; B'1 Q III 29/9 Q Y3 c 6.

SCV0091 V041

Copo tipo 5.3

Cons.: perfil completo.

V. vermelho acastanhado; muitíssimas bolhas miúdas e pequenas; ligeiramente iridescente.

Dim. (mm): diâm. bordo 50; diâm. base 42; altura 66; diâm. pontel 10.

Téc.: vidro soprado. Téc. dec.: vidro soprado em molde.

Dec.: caneluras oblíquas largas, a partir do bordo, inclinadas para a esquerda.

D'1 Q III.

SCV0092 V046

Ventosa

Cons.: prov. reconstituição completa do perfil.

V. azul-claro; muitas bolhas pequenas e médias.

Dim. (mm): diâm. bordo 42; diâm. base 55; altura ; diâm. pontel 15.

Téc.: vidro soprado. Téc. dec.: .  
Dec.: .

E'5 Q IV e F'5 Q II.

SCV0093 V047

Ventosa

Cons.: prov. reconstituição

completa do perfil.

V. azul-claro; muitas bolhas

pequenas e médias;

Dim. (mm): diâm. bordo 50; diâm. base 55; altura ; diâm. pontel 14.

Téc.: vidro soprado. Téc. dec.: .  
Dec.: .

F'2 Q II sondagem 41.

SCV0094 V043

Ventosa

Cons.: inteiro.

V. verde azeitona; muitíssimas bolhas de miúdas até grandes.

Dim. (mm): diâm. bordo 50; diâm. base 55; altura 69; diâm. pontel 13.

Téc.: vidro soprado. Téc. dec.: .  
Dec.: .

H'5 Q I.

SCV0095 V050

Taça tipo 1

Cons.: frag. base/corpo, bordo.

V. verde-claro; muitas bolhas miúdas e pequenas.

Dim. (mm): diâm. bordo 190; diâm. base 105; altura ; diâm. pontel .

Téc.: vidro soprado. Téc. dec.: vidro soprado em molde.

Dec.: caneluras.

D'3 Q IV interior do tanque.

SCV0096 V051

Taça tipo 2

Cons.: prov. reconstituição completa do perfil.

V. verde; muitíssimas bolhas de miúdas até grandes.

Dim. (mm): diâm. bordo 120; diâm. base 60; altura ; diâm. pontel 12.

Téc.: vidro soprado. Téc. dec.: vidro soprado em molde.

Dec.: malha de losangos pontuados por losangos menores. H'5 Q I.

SCV0097 V052

Taça tipo 1

Cons.: prov. reconstituição completa do perfil.

V. verde-claro; bolhas miúdas e pequenas.

Dim. (mm): diâm. bordo ; diâm. base 64; altura 57; diâm. pontel 13.

Téc.: vidro soprado. Téc. dec.: vidro soprado em molde.

Dec.: caneluras verticais.

C'3 Q I, terra negra.

SCV0098 V053

Taça tipo 2

Cons.: frag. bordo, corpo/fundo, paredes.

V. verde azeitona claro; muitas bolhas miúdas e pequenas.

Dim. (mm): diâm. bordo 140; diâm. base 82; altura ; diâm. pontel 7.

Téc.: vidro soprado. Téc. dec.: vidro soprado em molde.

Dec.: caneluras verticais, a partir do bordo.

G'3 Q II B sala B.

SCV0099 V054

Lamparina tipo 1

Cons.: fundo/parede.

V. verde; muitíssimas bolhas de miúdas até grandes.

Dim. (mm): diâm. bordo ; diâm. base 30; altura ; diâm. pontel 13.

Téc.: vidro soprado. Téc. dec.: .  
Dec.: .

B'5 Est. 4 terra negra.

SCV0100 V055

Lamparina tipo 1

Cons.: fundo/parede.

V. verde azeitona; muitas bolhas de miúdas até grandes.

Dim. (mm): diâm. bordo ; diâm. base 30; altura ; diâm. pontel 12.

Téc.: vidro soprado. Téc. dec.: .  
Dec.: .

C'1 Q II t.n.

SCV0101 V056

Lamparina tipo 1

Cons.: fundo/parede.

V. verde azeitona claro; muitas bolhas de miúdas até grandes.

Dim. (mm): diâm. bordo ; diâm. base 25; altura ; diâm. pontel 16.

Téc.: vidro soprado. Téc. dec.: .  
Dec.: .

B'1 Est. 7 III t.n.

SCV0102 V057

Lamparina tipo 1

Cons.: fundo/parede.

V. verde amarelado; bolhas pequenas e médias.

Dim. (mm): diâm. bordo ; diâm. base 26; altura ; diâm. pontel 12.

Téc.: vidro soprado. Téc. dec.: .  
Dec.: .

B'1 Q I.

SCV0103 V058

Copo tipo 1.1

Cons.: perfil completo.

V. verde-claro; bolhas miúdas.

Dim. (mm): diâm. bordo 80; diâm. base 72; altura 100; diâm. pontel .

Téc.: vidro soprado. Téc. dec.: .  
Dec.: .

C'3 Q I-III t. negra.

SCV0104 V059

Lamparina tipo 1

Cons.: fundo/parede.

V. verde; muitíssimas bolhas de miúdas até médias.

Dim. (mm): diâm. bordo ; diâm. base 35; altura ; diâm. pontel 13.

Téc.: vidro soprado. Téc. dec.: .  
Dec.: .

B'5 Q III terra negra.

SCV0105 V060

Taça tipo 2

Cons.: prov. reconstituição completa do perfil .

V. verde-claro; bolhas miúdas e pequenas ; iridescente.

Dim. (mm): diâm. bordo 150; diâm. base 125; altura 65; diâm. pontel 13.

Téc.: vidro soprado. Téc. dec.: vidro soprado em molde.

Dec.: caneluras verticais, 19. F'3 Q.II.

SCV0106 V061  
Taça tipo 7  
Cons.: perfil completo.  
V. incolor transparente; branco opaco; bolhas miúdas e pequenas; lig. iridescente.  
Dim. (mm): diâm. bordo 116; diâm. base 46; altura 70; diâm. pontel 9.  
Téc.: vidro soprado. Téc. dec.: filigrana, fios aplicados.  
Dec.: canas de v. branco opaco e a *retortoli* foram aplicadas no lado exterior da base, em pares, formando uma malha de losangos; na parede, duas séries de faixas horizontais formadas por canas de v. branco e a *retortoli*; as canas em v. branco opaco têm 3 camadas: interior v. incolor, no médio v. branco, exterior v. incolor.  
B'1 QIV, terra negra.

SCV0107 V069  
Frasquinho tipo 5  
Cons.: bordo/colo/corpo.  
V. incolor; muitas bolhas pequenas; lig. iridescente, estrias.  
Dim. (mm): diâm. bordo 18; diâm. base ; altura ; diâm. pontel .  
Téc.: vidro soprado. Téc. dec.: .  
Dec.: .  
P.I. cheia 2001.

SCV0108 V077  
Frasco tipo 1  
Cons.: inteiro; pequenas faltas nas paredes.  
V. verde-claro; bolhas miúdas e pequenas.  
Dim. (mm): diâm. bordo 30; diâm. base ; altura 120; diâm. pontel 11.  
Téc.: vidro soprado em molde.  
Téc. dec.: .  
Dec.: .  
D'5 Q III junto a parede Este lado.

SCV0109 V085  
Lamparina tipo 1  
Cons.: perfil completo.  
V. verde amarelado; muitas bolhas de miúdas até grandes.  
Dim. (mm): diâm. bordo 110; diâm. base 30; altura 98; diâm. pontel 13.  
Téc.: vidro soprado. Téc. dec.: .  
Dec.: .  
B'1 sond. 46 Q III , terra negra.

SCV0110 V095  
Garrafa tipo 3.2  
Cons.: bordo/colo/ombro.  
V. verde; bolhas miúdas.  
Dim. (mm): diâm. bordo 47; diâm. base ; altura ; diâm. pontel .  
Téc.: vidro soprado. Téc. dec.: vidro soprado em molde.  
Dec.: caneluras oblíquas, a partir da base do colo, inclinadas para a esquerda, com evidente uso da meia moldagem.  
B'1 Q III sond. 46 CIPA, terra negra.

SCV0111 V098  
Garrafa tipo 1  
Cons.: bordo/colo.  
V. verde amarelado; muitas bolhas pequenas, alongadas.  
Dim. (mm): diâm. bordo 30; diâm. base ; altura ; diâm. pontel .  
Téc.: vidro soprado. Téc. dec.: .  
Dec.: .  
B'1 Estr. 7 y, terra negra.

SCV0112 V201  
Frasquinho tipo 1  
Cons.: bordo/colo/ombro.  
V. azul; raras bolhas miúdas, vidro espesso.  
Dim. (mm): diâm. bordo 23; diâm. base ; altura ; diâm. pontel .  
Téc.: vidro soprado. Téc. dec.: .  
Dec.: .  
G'5 QIV.

SCV0113 V117  
Cabaça tipo 4.a  
Cons.: bordo/colo/ombro.  
V. vermelho acastanhado.  
Dim. (mm): diâm. bordo 23; diâm. base ; altura ; diâm. pontel .  
Téc.: vidro soprado. Téc. dec.: .  
Dec.: .  
Provavelmente C'1 ou C'3.

SCV0114  
Garrafa tipo 3.2  
Cons.: bordo,colo,ombro.  
V. verde; muitas bolhas miúdas.  
Dim. (mm): diâm. bordo 45; diâm. base ; altura ; diâm. pontel .  
Téc.: vidro soprado. Téc. dec.: vidro soprado em molde – meia moldagem.  
Dec.: caneluras oblíquas, a partir da base do colo, inclinadas para a esquerda, com evidente desnível e engrossamento da parede.  
C'1 Q I-III.

SCV0115  
Garrafa tipo 3.2  
Cons.: colo/ombro.  
V. verde; muitas bolhas miúdas e pequenas.  
Dim. (mm): diâm. bordo ; diâm. base ; altura ; diâm. pontel .  
Téc.: vidro soprado. Téc. dec.: vidro soprado em molde – meia moldagem.  
Dec.: caneluras oblíquas, a partir da base do colo, inclinadas para a esquerda, com evidente desnível e engrossamento da parede.  
C'1 Q I-III, terra negra.

SCV0116  
Tipo não det.  
Cons.: colo/ombro.  
V. verde; muitíssimas bolhas de miúdas até grandes.  
Dim. (mm): diâm. bordo ; diâm. base ; altura ; diâm. pontel .  
Téc.: vidro soprado. Téc. dec.: vidro soprado em molde – meia moldagem.  
Dec.: caneluras radiais, a partir da base do colo, com evidente desnível e engrossamento da parede.  
B'5 Q III, terra negra.

SCV0117  
Garrafa tipo 3  
Cons.: colo/ombro.  
V. verde azeitona; bolhas pequenas.  
Dim. (mm): diâm. bordo ; diâm. base ; altura ; diâm. pontel .  
Téc.: vidro soprado. Téc. dec.: vidro soprado em molde – meia moldagem.  
Dec.: caneluras oblíquas, a partir da base do colo, inclinadas para a esquerda, com evidente desnível.  
B'1 Est. 7, terra negra.

SCV0118  
Garrafa tipo 3  
Cons.: colo/ombro.  
V. verde azeitona; bolhas pequenas.  
Dim. (mm): diâm. bordo ; diâm. base ; altura ; diâm. pontel .  
Téc.: vidro soprado. Téc. dec.: vidro soprado em molde – meia moldagem.  
Dec.: caneluras oblíquas, a partir da base do colo, inclinadas para a esquerda, com evidente desnível  
B'5 Q III, terra negra.

SCV0119  
Garrafa tipo 3  
Cons.: colo/ombro.  
V. incolor esverdeado; iridescente.  
Dim. (mm): diâm. bordo ; diâm. base ; altura ; diâm. pontel .  
Téc.: vidro soprado. Téc. dec.: vidro soprado em molde.  
Dec.: caneluras oblíquas, a partir da base do colo, inclinadas para a esquerda.  
B'5 Q III, terra negra.

SCV0120  
Garrafa tipo 3  
Cons.: peq. frag. colo/ombro.  
V. incolor amarelado; iridescente.  
Dim. (mm): diâm. bordo ; diâm. base ; altura ; diâm. pontel .  
Téc.: vidro soprado. Téc. dec.: vidro soprado em molde.  
Dec.: caneluras oblíquas, a partir da base do colo, inclinadas para a esquerda.  
B'1 Est. 7, terra negra.

SCV0121  
Garrafa tipo 3  
Cons.: frag. ombro.  
V. verde; muitíssimas bolhas.  
Dim. (mm): diâm. bordo ; diâm. base ; altura ; diâm. pontel .  
Téc.: vidro soprado. Téc. dec.: vidro soprado em molde.  
Dec.: caneluras oblíquas, inclinadas para a esquerda.  
B'1 Est. Q II.

SCV0122 V097  
Cabaça tipo 4.a  
Cons.: bordo/colo.  
V. incolor; iridescente, estrias.  
Dim. (mm): diâm. bordo 23; diâm. base ; altura ; diâm. pontel .  
Téc.: vidro soprado. Téc. dec.: .  
Dec.: .  
G'3 Q II Q.d sala B.

SCV0123	V088	multíssimas bolhas de pequenas até médias; iridescente, estrias.	SCV0132c	V361	Garrafa tipo 3.2
Cabaça tipo 2		Dim. (mm): diâm. bordo ; diâm. base ; altura ; diâm. pontel .	Cons.: bordo/colo/ombro.		Cons.: tipo 3.2
V. vermelho acastanhado; raras bolhas miúdas.		Téc.: vidro soprado. Téc. dec.: vidro soprado em molde – meia moldagem.	V. verde.		Dim. (mm): diâm. bordo 55; diâm. base ; altura ; diâm. pontel .
Dim. (mm): diâm. bordo 20; diâm. base ; altura ; diâm. pontel .		Dec.: caneluras radiais, a partir da base do colo, com evidente desnível e engrossamento da parede.	Téc.: vidro soprado. Téc. dec.: .		Dec.: .
Téc.: vidro soprado. Téc. dec.: vidro soprado em molde.		B'5 Q III, terra negra.	G'3 Q IV sala B.		
Dec.: caneluras verticais, a partir do bordo, em forte relevo.					
P.I. cheia 2001.					
SCV0124	V176	SCV0129	V506	SCV0133	
Frasquinho tipo 1		Garrafa tipo 3.1		Garrafa tipo 3	
Cons.: bordo/colo/ombro, fundo.		Cons.: colo, ombro.		Cons.: colo.	
V. roxo.		V. verde; bolhas de pequenas até médias.		V. vermelho acastanhado.	
Dim. (mm): diâm. bordo 20; diâm. base 30; altura ; diâm. pontel .		Dim. (mm): diâm. bordo ; diâm. base ; altura ; diâm. pontel .		Dim. (mm): diâm. bordo ; diâm. base ; altura ; diâm. pontel .	
Téc.: vidro soprado. Téc. dec.: .		Téc.: vidro soprado em molde.		Téc.: vidro soprado em molde.	
Dec.: .		Téc. dec.: vidro soprado em molde – meia moldagem.		Téc. dec.: vidro soprado em molde.	
G'5 Q I-II sala C, crivo.		Dec.: caneluras oblíquas, a partir da base do colo, inclinadas para a direita, com evidente desnível e margem irregular.		Dec.: caneluras.	
SCV0125	V375	G'3 Q I , sobre piso.		Oito fragmentos, de várias procedências.	
Garrafa tipo 3.1 ou 3.3		SCV0130		SCV0134	
Cons.: bordo/colo/ombro.		Garrafa tipo 3		Garrafa tipo 3	
V. verde-claro; muitíssimas bolhas de miúdas até grandes; ligeiramente iridescente.		Cons.: colo, ombro.		Cons.: colo/ombro.	
Dim. (mm): diâm. bordo 38; diâm. base ; altura ; diâm. pontel .		V. verde.		V. incolor.	
Téc.: vidro soprado. Téc. dec.: vidro soprado em molde, meia moldagem.		Dim. (mm): diâm. bordo ; diâm. base ; altura ; diâm. pontel .		Dim. (mm): diâm. bordo ; diâm. base ; altura ; diâm. pontel .	
Dec.: caneluras oblíquas, a partir da base do colo, inclinadas para a direita, com evidente uso da meia moldagem e engrossamento da parede.		Téc.: vidro soprado em molde.		Téc.: vidro soprado em molde.	
Sem etiqueta.		Dec.: caneluras .		Téc. dec.: vidro soprado em molde.	
SCV0126		Várias procedências.		Dec.: caneluras.	
Garrafa tipo 3.1		SCV0131		B'5 Q III, terra negra 15.	
Cons.: colo, ombro.		Garrafa tipo 3.1		SCV0135	V489
V. incolor; bolhas miúdas e pequenas.		Cons.: bordo, colo/ombro.		Frasco tipo 1	
Dim. (mm): diâm. bordo ; diâm. base ; altura ; diâm. pontel .		V. incolor esverdeado; lig. iridescente.		Cons.: fundo.	
Téc.: vidro soprado em molde.		Dim. (mm): diâm. bordo 50; diâm. base ; altura ; diâm. pontel .		V. vermelho acastanhado; raras bolhas miúdas.	
Téc. dec.: vidro soprado em molde – meia moldagem.		Téc.: vidro soprado em molde.		Dim. (mm): diâm. bordo ; diâm. base ; altura ; diâm. pontel 13.	
Dec.: caneluras oblíquas, a partir da base do colo, inclinadas para a esquerda, com evidente desnível e engrossamento da parede.		Téc. dec.: vidro soprado em molde – meia moldagem.		Téc.: vidro soprado. Téc. dec.: .	
Num dos frag. nota-se que algumas das caneluras continuam também na base do colo, fora dos limites do desnível.		Dec.: caneluras radiais, a partir da base do colo, com evidente desnível e engrossamento da parede.		Dec.: .	
G'7 Q II sala D, crivo.		C'1 Q II-IV, lodo.		B'5 Q III, terra negra.	
SCV0127	V094	SCV0132a	V359	SCV0136	
Jarro tipo 1.1		Garrafa tipo 3.2		Frasco tipo 1	
Cons.: fundo/parede, bico.		Cons.: bordo.		Cons.: fundo.	
V. verde-claro; muitíssimas bolhas pequenas e médias, alongadas no bico.		V. verde.		V. vermelho acastanhado.	
Dim. (mm): diâm. bordo ; diâm. base 60; altura ; diâm. pontel 16.		Dim. (mm): diâm. bordo 60; diâm. base ; altura ; diâm. pontel .		Dim. (mm): diâm. bordo ; diâm. base ; altura ; diâm. pontel .	
Téc.: vidro soprado. Téc. dec.: vidro soprado em molde.		Téc.: vidro soprado. Téc. dec.: .		Téc.: vidro soprado. Téc. dec.: .	
Dec.: caneluras verticais.		Dec.: .		Dec.: .	
E'5 Q III lodo.		C'1 Q I-III.		B'5 Q III, terra negra.	
SCV0128		SCV0132b	V360	SCV0137	
Garrafa tipo 3.1?		Garrafa tipo 3.2		Jarra tipo 2	
Cons.: colo, ombro.		Cons.: bordo.		Cons.: fundo/corpo/colo.	
V. incolor esverdeado;		V. verde.		V. amarelo esverdeado; muitas bolhas pequenas e médias.	
		Dim. (mm): diâm. bordo 60; diâm. base ; altura ; diâm. pontel .		Dim. (mm): diâm. bordo ; diâm. base 55; altura ; diâm. pontel 16.	
		Téc.: vidro soprado. Téc. dec.: .		Téc.: vidro soprado. Téc. dec.: vidro soprado em molde.	
		Dec.: .		Dec.: caneluras verticais.	
		C'1 Q I-III, terra negra.		B'1 Est. 7; várias.	
				SCV0138	V456
				Jarra tipo 1	
				Cons.: frag. pé, colo/corpo.	
				V. amarelo esverdeado; muitas bolhas de pequenas até grandes.	
				Dim. (mm): diâm. bordo ; diâm. base ; altura ; diâm. pontel .	
				Téc.: vidro soprado. Téc. dec.: vidro soprado em molde.	
				Dec.: caneluras verticais.	

4 frag. : B'5 Q III; 15 frag.: B'5 Q III; terra negra.

SCV0139 V173  
Cabaça tipo 4.a  
Cons.: bordo/colo/ombro.  
V. vermelho acastanhado; muitas bolhas alongadas.  
Dim. (mm): diâm. bordo 16; diâm. base ; altura ; diâm. pontel .  
Téc.: vidro soprado. Téc. dec.: .  
Dec.: .  
D'7 III.

SCV0140 V037  
Urinol  
Cons.: perfil completo?  
V. verde; muitíssimas bolhas de miúdas até grandes.  
Dim. (mm): diâm. bordo 110; diâm. base ; altura ; diâm. pontel 14.  
Téc.: vidro soprado. Téc. dec.: .  
Dec.: .  
F'2 Q II, sondagem 41, camada de entulho, ala oeste do claustro, camada de entulho.

SCV0141 V042  
Taça tipo 4.2  
Cons.: inteira (pequenas lacunas na parede e no bordo).  
V. incolor esverdeado; bolhas pequenas e médias.  
Dim. (mm): diâm. bordo 100; diâm. base 59; altura 78; diâm. pontel 11.  
Téc.: vidro soprado em molde.  
Téc. dec.: vidro soprado em molde.  
Dec.: caneluras largas: oblíquas a partir do bordo, verticalizam-se ao longo da parede.  
F'2 Q II sondagem 41, sala Oeste, estrato saibro.

SCV0142 V044  
Ventosa  
Cons.: perfil completo.  
V. azul-claro; muitas bolhas de miúdas até médias; ligeiramente iridescente.  
Dim. (mm): diâm. bordo 38; diâm. base 30; altura 78; diâm. pontel 14.  
Téc.: vidro soprado. Téc. dec.: .  
Dec.: .  
A'2 Q I terra negra.

SCV0143 V045  
Ventosa  
Cons.: perfil quase completo, falta o fundo.  
V. amarelo; muitíssimas bolhas de miúdas até grandes.  
Dim. (mm): diâm. bordo 49; diâm. base ; altura 70; diâm. pontel .  
Téc.: vidro soprado. Téc. dec.: .  
Dec.: .  
C'1 Q I-III lodo.

SCV0144 V048  
Taça tipo 1  
Cons.: perfil completo.  
V. verde; muitíssimas bolhas de miúdas até a médias, muitas delas alongadas, em horizontal.  
Dim. (mm): diâm. bordo 176;

diâm. base 110; altura 70; diâm. pontel 14.  
Téc.: vidro soprado. Téc. dec.: vidro soprado em molde.  
Dec.: sem decoração evidente no corpo: restos de algumas caneluras só no fundo, muito pouco visíveis.  
D'3 Q II lodo.

SCV0145 V049  
Taça tipo 1  
Cons.: perfil completo.  
V. verde; muitas bolhas de miúdas até grandes.  
Dim. (mm): diâm. bordo 170; diâm. base 95; altura 60; diâm. pontel 13.  
Téc.: vidro soprado. Téc. dec.: vidro soprado em molde.  
Dec.: caneluras verticais.  
D'7 Q IV Exterior W, c.c. lodo.

SCV0146 V064  
Jarra tipo 6  
Cons.: perfil quase completo, falta o bordo.  
V. roxo (púrpura) transparente, branco opaco; raras bolhas miúdas, riscas; iridescente, ligeiramente crosta de corrosão branca iridescente.  
Dim. (mm): diâm. bordo ; diâm. base 61; altura ; diâm. pontel 12.  
Téc.: vidro soprado. Téc. dec.: fios aplicados, trabalho à pinça.  
Dec.: fios em vidro branco opaco, aplicados horizontalmente, em filas paralelas, no corpo, a definir o máximo diâmetro, em dois grupos de três; cordão, em vidro roxo, trabalhado à pinça, aplicado na base.  
E'3 Q IV junto à estrutura circular, exterior norte.

SCV0148 V078  
Taça tipo 4.2  
Cons.: perfil completo.  
V. verde-claro; muitas bolhas miúdas e pequenas; ligeiramente iridescente.  
Dim. (mm): diâm. bordo 74; diâm. base 43; altura 48; diâm. pontel 10.  
Téc.: vidro soprado. Téc. dec.: vidro soprado em molde.  
Dec.: caneluras verticais a partir da base do bordo, em leve relevo.  
B'1 Q III y4 camada 7 hor. g1 sond. 46 CIPA.

SCV0149 V084  
Lava-olhos ou saleiro  
Cons.: .  
V. branco opaco, calcedónio (vermelho, castanha, dourado).  
Dim. (mm): diâm. bordo ; diâm. base 18; altura 12; diâm. pontel .  
Téc.: vidro soprado. Téc. dec.: vidros sobrepostos.  
Dec.: uma subtil camada de v. tipo calcedónio reveste o corpo, em vidro branco opaco.  
B'1 Q I.

SCV0150 V086  
Taça tipo 1  
Cons.: perfil completo.  
V. verde-claro; muitas bolhas de miúdas até grandes.  
Dim. (mm): diâm. bordo 267; diâm. base 108; altura ; diâm. pontel 16.  
Téc.: vidro soprado em molde.  
Téc. dec.: vidro soprado em molde.  
Dec.: caneluras verticais, a partir do bordo.  
Sond. 46 CIPA camada 3 B'1 d2; C'1 s. 46 corte, t.n.

SCV0151 V102  
Copo de pé tipo A.2  
Cons.: base, corpo.  
V. verde; muitíssimas bolhas pequenas; ligeiramente iridescente.  
Dim. (mm): diâm. bordo ; diâm. base 65; altura ; diâm. pontel 12.  
Téc.: vidro soprado. Téc. dec.: vidro soprado em molde.  
Dec.: caneluras verticais.  
B'5 Est. 4 Terra negra.

SCV0152 V103  
Copo de pedestal tipo A.1  
Cons.: base.  
V. incolor; muitas bolhas miúdas e pequenas; ligeiramente iridescente, estrias.  
Dim. (mm): diâm. bordo ; diâm. base 65; altura ; diâm. pontel 11.  
Téc.: vidro soprado. Téc. dec.: .  
Dec.: .  
B'5 Est. 4 Terra negra.

SCV0153 V104  
Copo de pé tipo A.2  
Cons.: base.  
V. vermelho acastanhado; muitas bolhas miúdas e pequenas.  
Dim. (mm): diâm. bordo ; diâm. base 67; altura ; diâm. pontel 12.  
Téc.: vidro soprado. Téc. dec.: vidro soprado em molde.  
Dec.: caneluras radiais.  
B'1 Q IV terra negra.

SCV0154 V105  
Copo de pé tipo A.2  
Cons.: base, pé, corpo.  
V. vermelho acastanhado; muitas bolhas miúdas; ligeiramente iridescente.  
Dim. (mm): diâm. bordo ; diâm. base 70; altura ; diâm. pontel 10.  
Téc.: vidro soprado em molde.  
Téc. dec.: vidro soprado em molde.  
Dec.: caneluras radiais, bem visíveis na copa, muito leves na base; não se vêem no pé.  
E'3 Q II lodo.

SCV0155 V106  
Copo de pé tipo B.2.1  
Cons.: pé.  
V. incolor; raras bolhas miúdas e pequenas; ligeiramente iridescente.  
Dim. (mm): diâm. bordo ; diâm. base ; altura ; diâm. pontel .  
Téc.: vidro soprado em molde.  
Téc. dec.: vidro soprado em molde.

- Dec.: pé moldado em forma de cabeças de leão alternadas com amoras e ligadas por grinaldas; 12 gomos acima, 8 gomos abaixo. A 1, Q I sob enterramento.
- SCV0156 V107  
Garrafa tipo 3.1  
Cons.: bordo/colo/corpo.  
V. vermelho acastanhado; muitíssimas bolhas de miúdas até grandes; ligeiramente iridescente.  
Dim. (mm): diâm. bordo 39; diâm. base ; altura ; diâm. pontel .  
Téc.: vidro soprado. Téc. dec.: vidro soprado em molde – meia moldagem.  
Dec.: caneluras verticais a partir da base do colo, com evidente uso da meia moldagem, em saliente relevo.  
C'3 Q I-III t.n.
- SCV0157 V108  
Copa de copo de pé? (*millefiori* Grupo 1)  
Cons.: frag. parede.  
V. azul transparente; verde e azul transparente;vermelho e branco opaco; bolhas miúdas, estrias.  
Dim. (mm): diâm. bordo ; diâm. base ; altura ; diâm. pontel .  
Téc.: vidro soprado. Téc. dec.: secções de canas rosetas aplicadas (*millefiori*).  
Dec.: (*millefiori*) secções. de canas rosetas aplicadas no exterior, em v. opaco branco, vermelho, verde, amarelo.  
B'5 Est. 4 Terra negra; C'5 Q II; terra negra.
- SCV0158 V109  
Pote de botica  
Cons.: bordo/colo.  
V. verde; raras bolhas miúdas.  
Dim. (mm): diâm. bordo 68; diâm. base ; altura ; diâm. pontel .  
Téc.: vidro soprado. Téc. dec.: .  
Dec.: .  
B'5 Est. 4 Q IV .
- SCV0159 V110  
Jarro tipo 1.1  
Cons.: bordo com bico.  
V. verde-claro; raras bolhas miúdas.  
Dim. (mm): diâm. bordo 40; diâm. base ; altura ; diâm. pontel .  
Téc.: vidro soprado. Téc. dec.: .  
Dec.: .  
C'3 Q II , lodo.
- SCV0160 V111  
Frasco tipo 4  
Cons.: colo/ombro.  
V. incolor amarelado; raras bolhas miúdas.  
Dim. (mm): diâm. bordo 32; diâm. base ; altura ; diâm. pontel .  
Téc.: vidro soprado. Téc. dec.: .  
Dec.: .  
B'5 Q III , terra negra.
- SCV0161 V112  
Frasco tipo 3  
Cons.: bordo/colo/ombro.  
V. incolor; bolhas miúdas; lig.
- iridescente.  
Dim. (mm): diâm. bordo 26; diâm. base ; altura ; diâm. pontel .  
Téc.: vidro soprado. Téc. dec.: vidro soprado em molde.  
Dec.: caneluras verticais a partir da base do colo.  
B'5 Q III, terra negra.
- SCV0162 V113  
Garrafa tipo 3.2  
Cons.: bordo/colo.  
V. verde-claro; raras bolhas miúdas; lig. abrasão perto do bordo.  
Dim. (mm): diâm. bordo 38; diâm. base ; altura ; diâm. pontel .  
Téc.: vidro soprado. Téc. dec.: vidro soprado em molde.  
Dec.: caneluras oblíquas, a partir do bordo, inclinadas para a direita.  
B'5 Q III, terra negra.
- SCV0163 V114  
Frasco tipo 4.1  
Cons.: bordo/colo/ombro.  
V. verde; bolhas miúdas.  
Dim. (mm): diâm. bordo 41; diâm. base ; altura ; diâm. pontel .  
Téc.: vidro soprado. Téc. dec.: vidro soprado em molde.  
Dec.: caneluras oblíquas, a partir do ombro, inclinadas para a esquerda.  
Interior do tanque do claustro.
- SCV0164 V115  
Cabaça tipo 3  
Cons.: bordo/colo/ombro.  
V. incolor esverdeado; bolhas miúdas; iridescente.  
Dim. (mm): diâm. bordo 32; diâm. base ; altura ; diâm. pontel .  
Téc.: vidro soprado. Téc. dec.: vidro soprado em molde – meia moldagem.  
Dec.: caneluras oblíquas, a partir da base do colo, com evidente desnível, inclinadas para a direita; nota-se, na fractura, a segunda camada de vidro em correspondência das caneluras.  
C'1 Q I-III, lodo.
- SCV0165 V116  
Cabaça tipo 2  
Cons.: bordo/colo/ombro.  
V. vermelho acastanhado claro; muitas bolhas pequenas e médias alongadas.  
Dim. (mm): diâm. bordo 20; diâm. base ; altura ; diâm. pontel .  
Téc.: vidro soprado. Téc. dec.: .  
Dec.: .  
B'5 Q III, terra negra.
- SCV0166 V119  
Taça tipo 8  
Cons.: base, corpo.  
V. incolor; bolhas miúdas; iridescente.  
Dim. (mm): diâm. bordo ; diâm. base 59; altura ; diâm. pontel 7.  
Téc.: vidro soprado. Téc. dec.: gravação com a ponta de diamante.  
Dec.: água bicéfala com uma
- coroa no meio das duas cabeças no fundo exterior; folhagem estilizada e traços paralelos horizontais na parte baixa da parede.  
A 1 Q I ; A 1 Q II .
- SCV0167 V120  
Taça tipo 8  
Cons.: frag. parede.  
V. incolor; bolhas miúdas e pequenas; iridescente.  
Dim. (mm): diâm. bordo ; diâm. base ; altura ; diâm. pontel .  
Téc.: vidro soprado. Téc. dec.: gravação com a ponta de diamante.  
Dec.: enrolamento vegetalista (preenchido por pequenos traços horizontais), colocado em uma cartela, enquadrada por uma faixa, delimitada por linhas paralelas duplas verticais, encerrando curtas linhas horizontais (talvez folhas estilizadas). A porção visível de uma segunda cartela, lateral à primeira, não apresenta qualquer decoração. Tais registos verticais recaem sobre um friso circular, delimitado por duas linhas paralelas, preenchido por uma cadeia e bordado, inferiormente, de folhas estilizadas.  
H' 3 Q I.
- SCV0168 V121  
Copo tipo 8  
Cons.: bordo/parede.  
V. azul-turquesa; bolhas miúdas, estrias.  
Dim. (mm): diâm. bordo ; diâm. base ; altura ; diâm. pontel .  
Téc.: vidro soprado. Téc. dec.: vidro soprado em molde.  
Dec.: protuberâncias alongadas.  
B'5 Estr. 4; G'5 Q III sala C, terra negra.
- SCV0169 V122  
Copos tipo 12  
Cons.: fundo/parede.  
V. incolor esverdeado; bolhas miúdas e pequenas.  
Dim. (mm): diâm. bordo ; diâm. base 50; altura ; diâm. pontel .  
Téc.: vidro soprado. Téc. dec.: pinça de vidreiro .  
Dec.: refegos repuxados com as pinças de vidreiro.  
B'5 Q III, terra negra.
- SCV0170 V123  
Confeiteira  
Cons.: parede.  
V. incolor transparente, branco opaco; bolhas miúdas e pequenas; iridescente.  
Dim. (mm): diâm. bordo ; diâm. base ; altura ; diâm. pontel .  
Téc.: vidro soprado. Téc. dec.: fios aplicados.  
Dec.: fios em v. branco opaco aplicados na vertical e na horizontal; na vertical, canas de 3 camadas: incolor - branco opaco - incolor.

- C'1 Q II.  
SCV0171  
Cabaça tipo 4? (*millefiori* Grupo 12)  
Cons.: frag. colo.  
V. azul-turquesa transparente, branco e vermelho opaco; bolhas miúdas; lig. iridescente.  
Dim. (mm): diâm. bordo ; diâm. base ; altura ; diâm. pontel .  
Téc.: vidro soprado. Téc. dec.: *pick-up* - sarapintado.  
Dec.: pingos pequenos de vidro opaco branco e vermelho.  
G'5 Q I-II sala C, crivo.
- SCV0172 V435  
Tipo não det.  
Cons.: frag. parede.  
V. branco opaco, azul, vermelho, dourado (aventurina?).  
Dim. (mm): diâm. bordo ; diâm. base ; altura ; diâm. pontel .  
Téc.: vidro soprado. Téc. dec.: *pick-up* - sarapintado.  
Dec.: pingos de v. azul, vermelho e prov. aventurina.  
F'3 Q I.
- SCV0173  
Copo tipo 16  
Cons.: bordo/corpo.  
V. azul-claro opaco; azul, aventurina; ligeiramente iridescente.  
Dim. (mm): diâm. bordo 100; diâm. base 38; altura ; diâm. pontel .  
Téc.: vidro soprado em molde.  
Téc. dec.: vidro soprado em molde, *pick-up* - sarapintado.  
Dec.: pingos em v. transparente azul e aventurina; caneluras verticais.  
F'3 Q I.
- SCV0174 V517  
Taça não det. (*millefiori* Grupo 2)  
Cons.: frag. bordo, parede.  
V. vermelho lacre; branco opaco, azul transparente, azul turquesa, incolor?, vermelho?; v. vermelho lacre uniforme, lucente; sem alterações evidentes.  
Dim. (mm): diâm. bordo 140; diâm. base ; altura ; diâm. pontel .  
Téc.: vidro soprado. Téc. dec.: secções de canas rosetas aplicadas (*millefiori*); fios aplicados.  
Dec.: (*millefiori*) secções de canas rosetas aplicadas no exterior; v. branco opaco, azul transparente, azul turquesa, incolor?, vermelho?  
Um fio em v. branco opaco aplicado no exterior do bordo.  
E'7 Q IV met. oeste floreira, floreira, crivo.
- SCV0175  
Tipo não det. (*millefiori* Grupo 2)  
Cons.: frag. parede.  
V. vermelho lacre; branco opaco, azul transparente, azul turquesa, incolor?, vermelho?; v. vermelho lacre não uniforme, lucente; sem
- alterações evidentes.  
Dim. (mm): diâm. bordo ; diâm. base ; altura ; diâm. pontel .  
Téc.: vidro soprado. Téc. dec.: secções de canas rosetas aplicadas (*millefiori*).  
Dec.: (*millefiori*) secções de canas rosetas aplicadas no exterior; v. branco opaco, azul transparente, azul turquesa, incolor?, vermelho?  
F'3 Q II, crivo.
- SCV0176 V434  
Taça tipo 4.1?  
Cons.: frag. parede.  
V. branco opaco, azul, vermelho, aventurina.  
Dim. (mm): diâm. bordo ; diâm. base ; altura ; diâm. pontel .  
Téc.: vidro soprado em molde.  
Téc. dec.: vidro soprado em molde, *pick-up* - sarapintado.  
Dec.: pingos em v. transparente azul e aventurina  
B'5 Est. 4, terra negra.
- SCV0177  
Frag. *millefiori* Grupo 4  
Cons.: frag. parede decorada.  
V. .  
Dim. (mm): diâm. bordo ; diâm. base ; altura ; diâm. pontel .  
Téc.: . Téc. dec.: .  
Dec.: .  
B'5 Q III , terra negra.
- SCV0178  
Frag. *millefiori* Grupo 4  
Cons.: frag. parede decorada.  
V. .  
Dim. (mm): diâm. bordo ; diâm. base ; altura ; diâm. pontel .  
Téc.: . Téc. dec.: .  
Dec.: .  
B'5 Q III, terra negra.
- SCV0179  
Frag. *millefiori* Grupo 4  
Cons.: frag. parede decorada.  
V. .  
Dim. (mm): diâm. bordo ; diâm. base ; altura ; diâm. pontel .  
Téc.: . Téc. dec.: .  
Dec.: .  
B'5 Q III, terra negra.
- SCV0180  
Frag. *millefiori* Grupo 4  
Cons.: frag. parede decorada.  
V. .  
Dim. (mm): diâm. bordo ; diâm. base ; altura ; diâm. pontel .  
Téc.: . Téc. dec.: .  
Dec.: .  
S.P.
- SCV0181  
Frag. *millefiori* Grupo 4  
Cons.: frag. parede decorada.  
V. .  
Dim. (mm): diâm. bordo ; diâm. base ; altura ; diâm. pontel .  
Téc.: . Téc. dec.: .  
Dec.: .  
E'9 Q IV, z. N. floreira.
- SCV0182  
Frag. *millefiori* Grupo 4  
Cons.: frag. parede decorada.  
V. .  
Dim. (mm): diâm. bordo ; diâm. base ; altura ; diâm. pontel .  
Téc.: . Téc. dec.: .  
Dec.: .  
C'5 Q II, terra negra.
- SCV0183  
Frag. *millefiori* Grupo 4  
Cons.: frag. parede decorada.  
V. .  
Dim. (mm): diâm. bordo ; diâm. base ; altura ; diâm. pontel .  
Téc.: . Téc. dec.: .  
Dec.: .  
F'1 Q I-II, Crivo.
- SCV0184  
Frag. *millefiori* Grupo 4  
Cons.: frag. parede decorada.  
V. .  
Dim. (mm): diâm. bordo ; diâm. base ; altura ; diâm. pontel .  
Téc.: . Téc. dec.: .  
Dec.: .  
B'5 Q III.
- SCV0185  
Frag. *millefiori* Grupo 4  
Cons.: frag. parede decorada.  
V. .  
Dim. (mm): diâm. bordo ; diâm. base ; altura ; diâm. pontel .  
Téc.: . Téc. dec.: .  
Dec.: .  
S.P.
- SCV0186  
Frasquinho tipo não det. (*millefiori* Grupo 4)  
Cons.: base.  
V. verde transparente; vermelho opaco; raras bolhas miúdas; ligeiramente iridescente.  
Dim. (mm): diâm. bordo ; diâm. base 30; altura ; diâm. pontel .  
Téc.: vidro soprado. Téc. dec.: *pick-up* - sarapintado.  
Dec.: Gota de v. vermelho opaco.  
D'7 Q III.
- SCV0187  
Frag. *millefiori* Grupo 4  
Cons.: frag. parede decorada.  
V. .  
Dim. (mm): diâm. bordo ; diâm. base ; altura ; diâm. pontel .  
Téc.: . Téc. dec.: .  
Dec.: .  
S.P.
- SCV0188  
Frag. *millefiori* Grupo 4  
Cons.: frag. parede decorada.  
V. .  
Dim. (mm): diâm. bordo ; diâm. base ; altura ; diâm. pontel .  
Téc.: . Téc. dec.: .  
Dec.: .  
B'1 Q II , terra negra.
- SCV0189  
Frag. *millefiori* Grupo 4  
Cons.: frag. parede decorada.  
V. .  
Dim. (mm): diâm. bordo ; diâm. base ; altura ; diâm. pontel .

Téc.: . Téc. dec.: .  
Dec.: .  
B'5 EST. 4 Q IV, terra negra.

SCV0190  
Tipo não det. (*millefiori* Grupo 4)  
Cons.: frag. parede.  
V. verde acinzentado transparente; branco, vermelho opaco; azul transparente; raras bolhas miúdas; iridescente no exterior.  
Dim. (mm): diâm. bordo ; diâm. base ; altura ; diâm. pontel .  
Téc.: vidro soprado. Téc. dec.: secções de canas rosetas aplicadas (*millefiori*).  
Dec.: secções de canas rosetas aplicadas no exterior: 1) azul transparente, branco, vermelho, branco, azul, branco, vermelho. Outros fragmentos: branco e vermelho opaco.  
E' 9 Q II Z.N.FL.

SCV0191  
Frasquinho? (*millefiori* Grupo 4)  
Cons.: fundo?  
V. verde acinzentado transparente; branco, vermelho opaco; raras bolhas miúdas; iridescente, crosta de corrosão branca iridescente.  
Dim. (mm): diâm. bordo ; diâm. base ; altura ; diâm. pontel .  
Téc.: vidro soprado. Téc. dec.: secções de canas rosetas aplicadas (*millefiori*).  
Dec.: secções de canas rosetas aplicadas no exterior: a maior parte dos fragmentos em branco e vermelho opaco, poucos com azul.  
S.P.

SCV0192  
Taça com decoração de *millefiori* (*millefiori* Grupo 4)  
Cons.: fundo.  
V. verde acinzentado transparente; branco, vermelho opaco; azul transparente; raras bolhas miúdas e pequenas; iridescente no exterior.  
Dim. (mm): diâm. bordo ; diâm. base 50; altura ; diâm. pontel .  
Téc.: vidro soprado. Téc. dec.: secções de canas rosetas aplicadas (*millefiori*).  
Dec.: secções de canas rosetas aplicadas no exterior: a maior parte dos fragmentos em branco e vermelho opaco, poucos com azul.  
F'9 Q I Z.S.FL.

SCV0193  
Taça com decoração de *millefiori* (*millefiori* Grupo 4)  
Cons.: bordo.  
V. verde acinzentado transparente; branco, vermelho opaco; azul transparente; raras bolhas miúdas e pequenas, alongadas; iridescente no exterior.  
Dim. (mm): diâm. bordo 90; diâm. base ; altura ; diâm. pontel .

Téc.: vidro soprado. Téc. dec.: secções de canas rosetas aplicadas (*millefiori*); fios aplicados.  
Dec.: secções de canas rosetas aplicadas no exterior: a maior parte dos fragmentos em branco e vermelho opaco, poucos com azul. Um fio branco aplicado a formar o bordo.  
F'9 Q I Z.S.FL.

SCV0194  
Cabaça tipo 4b (*millefiori* Grupo 4)  
Cons.: colo.  
V. verde transparente; branco e vermelho opaco; bolhas miúdas e pequenas.  
Dim. (mm): diâm. bordo 20; diâm. base ; altura ; diâm. pontel .  
Téc.: vidro soprado. Téc. dec.: *pick-up* - sarapintado.  
Dec.: Gotas de v. branco e vermelho opaco.  
B'5 Q IV, terra negra.

SCV0195  
Frag. *millefiori* Grupo 4  
Cons.: frag. parede decorada.  
V. .  
Dim. (mm): diâm. bordo ; diâm. base ; altura ; diâm. pontel .  
Téc.: . Téc. dec.: .  
Dec.: .  
C'5 Q II, terra negra.

SCV0196  
Frag. *millefiori* Grupo 4  
Cons.: frag. parede decorada.  
V. .  
Dim. (mm): diâm. bordo ; diâm. base ; altura ; diâm. pontel .  
Téc.: . Téc. dec.: .  
Dec.: .  
C'5 Q II, terra negra.

SCV0197  
Frag. *millefiori* Grupo 4  
Cons.: frag. parede decorada.  
V. .  
Dim. (mm): diâm. bordo ; diâm. base ; altura ; diâm. pontel .  
Téc.: . Téc. dec.: .  
Dec.: .  
C'9 Q II, terra negra.

SCV0198  
Frag. *millefiori* Grupo 4  
Cons.: frag. parede decorada.  
V. .  
Dim. (mm): diâm. bordo ; diâm. base ; altura ; diâm. pontel .  
Téc.: . Téc. dec.: .  
Dec.: .  
A'1 Q II, junto parede.

SCV0199  
Frag. *millefiori* Grupo 4  
Cons.: frag. parede decorada  
V. .  
Dim. (mm): diâm. bordo ; diâm. base ; altura ; diâm. pontel .  
Téc.: . Téc. dec.: .  
Dec.: .  
D'7 Q III .

SCV0200  
Frag. *millefiori* Grupo 4

Cons.: frag. parede decorada.  
V. .  
Dim. (mm): diâm. bordo ; diâm. base ; altura ; diâm. pontel .  
Téc.: . Téc. dec.: .  
Dec.: .  
D'5 Q IV.

SCV0201  
Frag. *millefiori* Grupo 4  
Cons.: frag. parede decorada.  
V. .  
Dim. (mm): diâm. bordo ; diâm. base ; altura ; diâm. pontel .  
Téc.: . Téc. dec.: .  
Dec.: .  
E'7 Q III.

SCV0202  
Frag. *millefiori* Grupo 4  
Cons.: frag. parede decorada.  
V. .  
Dim. (mm): diâm. bordo ; diâm. base ; altura ; diâm. pontel .  
Téc.: . Téc. dec.: .  
Dec.: .  
C'5 Q I, terra negra.

SCV0203  
Frag. *millefiori* Grupo 4  
Cons.: frag. parede decorada.  
V. verde acinzentado transparente; verde e azul transparente; branco e vermelho opaco; raras bolhas miúdas e pequenas; sem alterações evidentes.  
Dim. (mm): diâm. bordo ; diâm. base ; altura ; diâm. pontel .  
Téc.: vidro soprado. Téc. dec.: secções de canas rosetas aplicadas; folha de ouro aplicada a quente e partida após sopragem.  
Dec.: secções de canas rosetas aplicadas no exterior: 1) verde, branco, vermelho, branco, vermelho, branco, vermelho; outros: branco e vermelho, branco e azul transparente. Ouro partido.  
G'5 Q III sala C, Crivo.

SCV0204  
Frag. *millefiori* Grupo 4  
Cons.: frag. parede decorada.  
V. .  
Dim. (mm): diâm. bordo ; diâm. base ; altura ; diâm. pontel .  
Téc.: . Téc. dec.: .  
Dec.: .  
S.P.

SCV0205  
Frag. *millefiori* Grupo 4  
Cons.: frag. parede decorada.  
V. .  
Dim. (mm): diâm. bordo ; diâm. base ; altura ; diâm. pontel .  
Téc.: . Téc. dec.: .  
Dec.: .  
C'5 Q III, terra negra.

SCV0206  
Frag. *millefiori* Grupo 4  
Cons.: frag. parede decorada.  
V. .  
Dim. (mm): diâm. bordo ; diâm. base ; altura ; diâm. pontel .



Téc.: . Téc. dec.: .  
Dec.: .  
B'5 Q III, terra negra.  
SCV0207  
Frag. *millefiori* Grupo 4  
Cons.: frag. parede decorada.  
V. .  
Dim. (mm): diâm. bordo ; diâm. base ; altura ; diâm. pontel .  
Téc.: . Téc. dec.: .  
Dec.: .  
D'7 Q III.

SCV0208  
Frag. *millefiori* Grupo 4  
Cons.: frag. parede decorada.  
V. .  
Dim. (mm): diâm. bordo ; diâm. base ; altura ; diâm. pontel .  
Téc.: . Téc. dec.: .  
Dec.: .  
B'1 Q II, terra negra.

SCV0209  
Frag. *millefiori* Grupo 4  
Cons.: frag. parede decorada.  
V. .  
Dim. (mm): diâm. bordo ; diâm. base ; altura ; diâm. pontel .  
Téc.: . Téc. dec.: .  
Dec.: .  
S.P.

SCV0210  
Frag. *millefiori* Grupo 4  
Cons.: frag. parede decorada.  
V. .  
Dim. (mm): diâm. bordo ; diâm. base ; altura ; diâm. pontel .  
Téc.: . Téc. dec.: .  
Dec.: .  
E'7 Q I.

SCV0211  
Frag. *millefiori* Grupo 4  
Cons.: frag. parede decorada.  
V. .  
Dim. (mm): diâm. bordo ; diâm. base ; altura ; diâm. pontel .  
Téc.: . Téc. dec.: .  
Dec.: .  
S.P.

SCV0212  
Frag. *millefiori* Grupo 4  
Cons.: frag. parede decorada.  
V. .  
Dim. (mm): diâm. bordo ; diâm. base ; altura ; diâm. pontel .  
Téc.: . Téc. dec.: .  
Dec.: .  
F'5 Q III -IV.

SCV0213  
Frag. *millefiori* Grupo 4  
Cons.: frag. parede decorada.  
V. .  
Dim. (mm): diâm. bordo ; diâm. base ; altura ; diâm. pontel .  
Téc.: . Téc. dec.: .  
Dec.: .  
C'5 Q II , terra negra.

SCV0214  
Taça com decoração *millefiori* (*millefiori* Grupo 2)  
Cons.: frag. parede.

V. vermelho lacre; branco opaco, azul transparente, azul turquesa, incolor?, vermelho?; v. vermelho lacre com gradações mais escuras, brilhante; sem alterações evidentes.  
Dim. (mm): diâm. bordo ; diâm. base ; altura ; diâm. pontel .  
Téc.: vidro soprado. Téc. dec.: secções de canas rosetas aplicadas (*millefiori*).  
Dec.: secções de canas rosetas aplicadas no exterior; v. branco opaco, azul transparente, azul turquesa, incolor?, vermelho. A'1 Q II; E'7 Q IV; metade oeste da FI.

SCV0215  
Taça com decoração *millefiori* (*millefiori* Grupo 2)  
Cons.: frag. parede.  
V. vermelho lacre; branco opaco, azul transparente, azul turquesa, incolor?, vermelho?; v. vermelho lacre com gradações mais escuras, brilhante; sem alterações evidentes.  
Dim. (mm): diâm. bordo ; diâm. base ; altura ; diâm. pontel .  
Téc.: vidro soprado. Téc. dec.: secções de canas rosetas aplicadas (*millefiori*).  
Dec.: secções de canas rosetas aplicadas no exterior; v. branco opaco, azul transparente, azul turquesa, incolor?, vermelho. E'7 Q IV, metade oeste da FI.

SCV0216  
Frag. *millefiori* Grupo 3  
Cons.: frag. parede.  
V. azul com tom turquês transparente; branco opaco, vermelho opaco, azul-claro opaco? incolor?; bolhas miúdas; iridescente, riscas.  
Dim. (mm): diâm. bordo ; diâm. base ; altura ; diâm. pontel .  
Téc.: vidro soprado. Téc. dec.: secções de canas rosetas aplicadas (*millefiori*).  
Dec.: secções de canas rosetas aplicadas no exterior, muito deformadas. 1) azul claro, branco, incolor?, branco, vermelho, branco, vermelho; 2) só branco e vermelho opaco. E'7 Q IV, metade oeste da FI.

SCV0217  
Taça com decoração *millefiori* (*millefiori* Grupo 3)  
Cons.: bordo, corpo.  
V. azul transparente; branco opaco, vermelho opaco, azul-claro transparente? incolor?; iridescente na superfície exterior, crosta de corrosão branca iridescente no interior.  
Dim. (mm): diâm. bordo 90; diâm. base ; altura ; diâm. pontel .  
Téc.: vidro soprado. Téc. dec.: secções de canas rosetas aplicadas (*millefiori*); fios aplicados.

Dec.: secções de canas rosetas aplicadas no exterior, muito deformadas; v. opaco branco, vermelho; v. incolor. Um fio em v. branco opaco aplicado abaixo do bordo.  
E'7 Q IV, metade oeste da FI.

SCV0218  
Frag. *millefiori* Grupo 3  
Cons.: frag. parede.  
V. .  
Dim. (mm): diâm. bordo ; diâm. base ; altura ; diâm. pontel .  
Téc.: . Téc. dec.: .  
Dec.: .  
S.P.

SCV0219  
Frag. *millefiori* Grupo 3  
Cons.: frag. parede.  
V. .  
Dim. (mm): diâm. bordo ; diâm. base ; altura ; diâm. pontel .  
Téc.: . Téc. dec.: .  
Dec.: .  
S.P.

SCV0220  
Frag. *millefiori* Grupo 3  
Cons.: frag. parede.  
V. .  
Dim. (mm): diâm. bordo ; diâm. base ; altura ; diâm. pontel .  
Téc.: . Téc. dec.: .  
Dec.: .  
D'9 Q I, Crivo.

SCV0221  
Frag. *millefiori* Grupo 3  
Cons.: frag. parede.  
V. .  
Dim. (mm): diâm. bordo ; diâm. base ; altura ; diâm. pontel .  
Téc.: vidro soprado em molde.  
Téc. dec.: .  
Dec.: .  
F'9 Q I, zona sul da floreira metade dps do corte.

SCV0222  
Frag. *millefiori* Grupo 3  
Cons.: frag. parede.  
V. .  
Dim. (mm): diâm. bordo ; diâm. base ; altura ; diâm. pontel .  
Téc.: . Téc. dec.: .  
Dec.: .  
A'1 Q III.

SCV0223  
Frag. *millefiori* Grupo 3  
Cons.: frag. parede.  
V. .  
Dim. (mm): diâm. bordo ; diâm. base ; altura ; diâm. pontel .  
Téc.: . Téc. dec.: .  
Dec.: .  
F'3 Q IV, Crivo.

SCV0224  
Frag. *millefiori* Grupo 3  
Cons.: frag. parede.  
V. .  
Dim. (mm): diâm. bordo ; diâm. base ; altura ; diâm. pontel .  
Téc.: . Téc. dec.: .  
Dec.: .

F'9 Q I , Z.S.FL.  
 SCV0225  
 Taça com decoração de *millefiori* (*millefiori* Grupo 3)  
 Cons.: bordo, corpo.  
 V. azul transparente; branco opaco, vermelho opaco, azul-claro opaco; raras bolhas miúdas; ligeiramente iridescente.  
 Dim. (mm): diâm. bordo ; diâm. base ; altura ; diâm. pontel .  
 Téc.: vidro soprado. Téc. dec.: secções de canas rosetas aplicadas; fios aplicados.  
 Dec.: secções de canas rosetas aplicadas no exterior, muito deformadas; v. opaco branco, vermelho, azul claro. Um fio em v. branco opaco aplicado a formar o bordo.  
 G'3 Q III e Q IV sala A, sala A.

SCV0226  
 Taça com decoração de *millefiori* (*millefiori* Grupo 3)  
 Cons.: bordo, corpo.  
 V. azul translucido; branco opaco, vermelho opaco, azul transparente?; bolhas miúdas; iridescente na superfície exterior, riscas no interior.  
 Dim. (mm): diâm. bordo 70; diâm. base ; altura ; diâm. pontel .  
 Téc.: vidro soprado. Téc. dec.: secções de canas rosetas aplicadas.  
 Dec.: grandes secções de canas rosetas aplicadas no exterior, muito deformadas; v. opaco azul, branco, vermelho; v. incolor.  
 E'7 Q IV, metade oeste da Fl.

SCV0227  
 Taça com decoração de *millefiori* (*millefiori* Grupo 3)  
 Cons.: bordo, corpo.  
 V. azul translucido; branco opaco, vermelho opaco, azul transparente?; iridescente na superfície exterior, riscas no interior.  
 Dim. (mm): diâm. bordo 70; diâm. base ; altura ; diâm. pontel .  
 Téc.: vidro soprado. Téc. dec.: secções de canas rosetas aplicadas.  
 Dec.: grandes secções de canas rosetas aplicadas no exterior, muito deformadas; v. opaco azul, branco, vermelho.  
 E'7 Q IV, Floreira.

SCV0228  
 Frag. *millefiori* Grupo 3  
 Cons.: frag. parede decorada.  
 V. .  
 Dim. (mm): diâm. bordo ; diâm. base ; altura ; diâm. pontel .  
 Téc.: . Téc. dec.: .  
 Dec.: .  
 E'7 Q IV, metade oeste da Fl.

SCV0229  
 Frag. *millefiori* Grupo 3  
 Cons.: frag. parede decorada.  
 V. .

Dim. (mm): diâm. bordo ; diâm. base ; altura ; diâm. pontel .  
 Téc.: . Téc. dec.: .  
 Dec.: .  
 E'7 Q IV, zona N da floreira metade dps do corte.

SCV0230  
 Frag. *millefiori* Grupo 3  
 Cons.: frag. parede decorada.  
 V. .  
 Dim. (mm): diâm. bordo ; diâm. base ; altura ; diâm. pontel .  
 Téc.: . Téc. dec.: .  
 Dec.: .  
 F'9 Q I, zona SUL da floreira.

SCV0231  
 Frag. *millefiori* Grupo 3  
 Cons.: frag. parede decorada.  
 V. .  
 Dim. (mm): diâm. bordo ; diâm. base ; altura ; diâm. pontel .  
 Téc.: . Téc. dec.: .  
 Dec.: .  
 S.P.

SCV0232  
 Taça com decoração de *millefiori* (*millefiori* Grupo 3)  
 Cons.: bordo, corpo.  
 V. azul translucido; branco opaco, vermelho opaco, azul transparente?, verde translucido; iridescente na superfície exterior, riscas no interior.  
 Dim. (mm): diâm. bordo 60; diâm. base ; altura ; diâm. pontel .  
 Téc.: vidro soprado. Téc. dec.: secções de canas rosetas aplicadas.  
 Dec.: grandes secções de canas rosetas aplicadas no exterior, muito deformadas; v. opaco azul, branco, vermelho, verde.  
 E'7 Q IV, metade oeste da Fl.

SCV0233  
 Frasco tipo 4.1 (*millefiori* Grupo 14)  
 Cons.: corpo.  
 V. incolor amarelado; azul-claro transparente, vermelho opaco, branco opaco; raras bolhas pequenas; iridescente na superfície exterior.  
 Dim. (mm): diâm. bordo ; diâm. base ; altura ; diâm. pontel .  
 Téc.: vidro soprado. Téc. dec.: *pick-up* - sarapintado.  
 Dec.: Gotas de v. opaco branco, azul claro e vermelho.  
 S.P.

SCV0234  
 Tipo não det. (*millefiori* Grupo 14)  
 Cons.: pequeno frag. parede.  
 V. incolor; branco opaco, verde opaco; iridescente.  
 Dim. (mm): diâm. bordo ; diâm. base ; altura ; diâm. pontel .  
 Téc.: vidro soprado. Téc. dec.: e *pick-up* - sarapintado e dourado.  
 Dec.: Uma gota branco opaco, uma gota verde opaco. Ouro partido.  
 G'3 Q II B sala B, Sala B.

SCV0235  
 Frag. *millefiori* Grupo 14  
 Cons.: frag. parede decorada.  
 V. .  
 Dim. (mm): diâm. bordo ; diâm. base ; altura ; diâm. pontel .  
 Téc.: . Téc. dec.: .  
 Dec.: .  
 F'3 Q I, Crivo.

SCV0236  
 Frasquinho ? (*millefiori* Grupo 14)  
 Cons.: peq. frag. parede.  
 V. cinzento esverdeado; azul-claro opaco, vermelho opaco, branco opaco; bolhas miúdas; iridescente.  
 Dim. (mm): diâm. bordo ; diâm. base ; altura ; diâm. pontel .  
 Téc.: vidro soprado. Téc. dec.: *pick-up* - sarapintado; secções de canas rosetas aplicadas (*millefiori*); folha de ouro aplicada a quente e partida após sopragem.  
 Dec.: secç. de canas rosetas aplicadas no exterior: 1) v. opaco branco, vermelho, azul claro. O branco é alterado no exterior e fica negro. Gotas de v. azul claro e vermelho. Ouro partido.  
 B'1 Q II, terra negra.

SCV0237  
 Frasquinho ? (*millefiori* Grupo 14)  
 Cons.: pequeno frag. colo?  
 V. incolor; azul-claro opaco; iridescente.  
 Dim. (mm): diâm. bordo ; diâm. base ; altura ; diâm. pontel .  
 Téc.: vidro soprado. Téc. dec.: *pick-up* - sarapintado.  
 Dec.: Gotas de v. azul claro.  
 G'5 Q I-II sala C, Crivo.

SCV0238  
 Frasquinho ? (*millefiori* Grupo 14)  
 Cons.: frag. parede.  
 V. cinzento esverdeado; azul-claro opaco, vermelho opaco, branco opaco; sem alteração evidente.  
 Dim. (mm): diâm. bordo ; diâm. base ; altura ; diâm. pontel .  
 Téc.: vidro soprado. Téc. dec.: *pick-up* - sarapintado; secções de canas rosetas aplicadas (*millefiori*); folha de ouro aplicada a quente e partida após sopragem.  
 Dec.: secções de canas rosetas aplicadas no exterior: 1) v. opaco branco, vermelho, azul claro? Gota de v. branco e vermelho. Ouro partido.  
 E'7 Q IV, metade oeste da Fl.

SCV0239  
 Frasquinho ? (*millefiori* Grupo 14)  
 Cons.: frag. parede.  
 V. cinzento esverdeado.  
 Dim. (mm): diâm. bordo ; diâm. base ; altura ; diâm. pontel .  
 Téc.: vidro soprado. Téc. dec.: .  
 Dec.: .  
 S.P.

SCV0240  
Frasquinho ? (*millefiori* Grupo 14)  
Cons.: frag. parede.  
V. cinzento esverdeado; vermelho opaco; muitas bolhas pequenas e médias; iridescente, corrosão na superfície exterior.  
Dim. (mm): diâm. bordo ; diâm. base ; altura ; diâm. pontel .  
Téc.: vidro soprado. Téc. dec.: *pick-up* - sarapintado; folha de ouro aplicada a quente e partida após sopragem.  
Dec.: Gotas de v. vermelho opaco. Ouro partido.  
E'7 Q IV, Floreira.

SCV0241  
Frasquinho ? (*millefiori* Grupo 14)  
Cons.: peq. frag. parede.  
V. .  
Dim. (mm): diâm. bordo ; diâm. base ; altura ; diâm. pontel .  
Téc.: . Téc. dec.: .  
Dec.: .  
B'5 EST. 4, terra negra.

SCV0242  
Frasquinho ? (*millefiori* Grupo 14)  
Cons.: frag. parede.  
V. cinzento esverdeado; vermelho opaco, branco opaco; muitas bolhas pequenas e médias; crosta de corrosão iridescente na superfície exterior.  
Dim. (mm): diâm. bordo ; diâm. base ; altura ; diâm. pontel .  
Téc.: vidro soprado. Téc. dec.: *pick-up* - sarapintado; folha de ouro aplicada a quente e partida após sopragem.  
Dec.: Gotas de v. vermelho opaco. Ouro partido.  
S.P.

SCV0243  
Frasquinho ? (*millefiori* Grupo 14)  
Cons.: peq. frag. parede.  
V. ; crosta de corrosão iridescente na superfície exterior.  
Dim. (mm): diâm. bordo ; diâm. base ; altura ; diâm. pontel .  
Téc.: . Téc. dec.: .  
Dec.: Gotas de v. vermelho opaco. Ouro partido.  
?'7 Q III.

SCV0244  
Cabaça tipo 4.b (*millefiori* Grupo 14)  
Cons.: peq. frag. colo.  
V. incolor amarelado; bolhas pequenas e médias; crosta de corrosão iridescente na superfície exterior.  
Dim. (mm): diâm. bordo ; diâm. base ; altura ; diâm. pontel .  
Téc.: vidro soprado. Téc. dec.: *pick-up* - sarapintado; folha de ouro aplicada a quente e partida após sopragem.  
Dec.: Gotas de v. vermelho opaco. Ouro partido.  
B'1 Q IV sep. 59 N. 24.

SCV0245  
Frasquinho ? (*millefiori* Grupo 14)  
Cons.: frag. parede.

V. cinzento esverdeado; vermelho opaco; muitas bolhas pequenas e médias; crosta de corrosão iridescente na superfície exterior.  
Dim. (mm): diâm. bordo ; diâm. base ; altura ; diâm. pontel .  
Téc.: vidro soprado. Téc. dec.: *pick-up* - sarapintado; secções de canas rosetas aplicadas (*millefiori*)?; folha de ouro aplicada a quente e partida após sopragem.  
Dec.: secções de canas rosetas aplicadas no exterior: 1) v. opaco branco e vermelho? Gotas de v. opaco vermelho e branco. Ouro partido.  
F'9 Q I, SUL FL. MET. DP.?

SCV0246  
Frasquinho ? (*millefiori* Grupo 14)  
Cons.: frag. parede.  
V. .  
Dim. (mm): diâm. bordo ; diâm. base ; altura ; diâm. pontel .  
Téc.: vidro soprado. Téc. dec.: .  
Dec.: .  
S.P.

SCV0247  
Frasquinho ? (*millefiori* Grupo 14)  
Cons.: frag. parede.  
V. .  
Dim. (mm): diâm. bordo ; diâm. base ; altura ; diâm. pontel .  
Téc.: vidro soprado. Téc. dec.: .  
Dec.: .  
C'5 Q III, terra negra.

SCV0248  
Frasquinho ? (*millefiori* Grupo 14)  
Cons.: frag. parede.  
V. .  
Dim. (mm): diâm. bordo ; diâm. base ; altura ; diâm. pontel .  
Téc.: vidro soprado. Téc. dec.: .  
Dec.: .  
S.P.

SCV0249  
Frasquinho ? (*millefiori* Grupo 14)  
Cons.: frag. parede.  
V. .  
Dim. (mm): diâm. bordo ; diâm. base ; altura ; diâm. pontel .  
Téc.: vidro soprado. Téc. dec.: .  
Dec.: .  
S.P.

SCV0250  
Frasquinho ? (*millefiori* Grupo 14)  
Cons.: frag. parede.  
V. incolor amarelado; azul-claro opaco, vermelho opaco, branco opaco; sem alteração evidente.  
Dim. (mm): diâm. bordo ; diâm. base ; altura ; diâm. pontel .  
Téc.: vidro soprado. Téc. dec.: *pick-up* - sarapintado; folha de ouro aplicada a quente e partida após sopragem.  
Dec.: Gotas de v. opaco vermelho, azul claro e branco. Ouro partido.  
S.P.

SCV0251  
Frasquinho ? (*millefiori* Grupo 14)  
Cons.: colo/ombro?  
V. incolor amarelado; vermelho opaco; iridescente, crosta de corrosão branca iridescente.  
Dim. (mm): diâm. bordo ; diâm. base ; altura ; diâm. pontel .  
Téc.: vidro soprado. Téc. dec.: *pick-up* - sarapintado.  
Dec.: Gotas de v. vermelho opaco.  
S.P.

SCV0252  
Frag. *millefiori* Grupo 14  
Cons.: frag. parede.  
V. .  
Dim. (mm): diâm. bordo ; diâm. base ; altura ; diâm. pontel .  
Téc.: . Téc. dec.: .  
Dec.: .  
D'1 Q III.

SCV0253  
Frag. *millefiori* Grupo 14  
Cons.: frag. parede.  
V. .  
Dim. (mm): diâm. bordo ; diâm. base ; altura ; diâm. pontel .  
Téc.: . Téc. dec.: .  
Dec.: .  
S.P.

SCV0254  
Frag. *millefiori* Grupo 14  
Cons.: frag. parede.  
V. .  
Dim. (mm): diâm. bordo ; diâm. base ; altura ; diâm. pontel .  
Téc.: . Téc. dec.: .  
Dec.: .  
S.P.

SCV0255  
Frag. *millefiori* Grupo 14  
Cons.: frag. parede.  
V. .  
Dim. (mm): diâm. bordo ; diâm. base ; altura ; diâm. pontel .  
Téc.: . Téc. dec.: .  
Dec.: .  
D'19 Q III.

SCV0256  
Frag. *millefiori* Grupo 14  
Cons.: frag. parede.  
V. .  
Dim. (mm): diâm. bordo ; diâm. base ; altura ; diâm. pontel .  
Téc.: . Téc. dec.: .  
Dec.: .  
B'5 Q III, terra negra.

SCV0257  
Frag. *millefiori* Grupo 14  
Cons.: frag. parede.  
V. .  
Dim. (mm): diâm. bordo ; diâm. base ; altura ; diâm. pontel .  
Téc.: . Téc. dec.: .  
Dec.: .  
C'5 Q II, terra negra.

SCV0258  
Frasco tipo 4.1 (*millefiori* Grupo 14)  
Cons.: frag. ombro.  
V. incolor amarelado; vermelho opaco; raras bolhas miúdas;

ligeiramente iridescente.  
Dim. (mm): diâm. bordo ; diâm.  
base ; altura ; diâm. pontel .  
Téc.: vidro soprado. Téc. dec.:  
*pick-up* - sarapintado.  
Dec.: Gotas de v. vermelho  
opaco.  
D'7 III.

SCV0259  
Frag. *millefiori* Grupo 14  
Cons.: frag. parede.  
V. .  
Dim. (mm): diâm. bordo ; diâm.  
base ; altura ; diâm. pontel .  
Téc.: . Téc. dec.: *pick-up* -  
sarapintado.  
Dec.: Gotas de v. vermelho  
opaco.  
D'7 Q IV, EXT. W MURA CC.

SCV0260  
Frag. *millefiori* Grupo 14  
Cons.: frag. parede.  
V. .  
Dim. (mm): diâm. bordo ; diâm.  
base ; altura ; diâm. pontel .  
Téc.: . Téc. dec.: *pick-up* -  
sarapintado.  
Dec.: Gotas de v. vermelho  
opaco.  
S.P.

SCV0261  
Frag. *millefiori* Grupo 14  
Cons.: frag. parede.  
V. .  
Dim. (mm): diâm. bordo ; diâm.  
base ; altura ; diâm. pontel .  
Téc.: . Téc. dec.: *pick-up* -  
sarapintado.  
Dec.: Gotas de v. vermelho  
opaco.  
S.P.

SCV0262  
Frasco tipo 4.1 (*millefiori* Grupo  
14)  
Cons.: frag. base / corpo.  
V. cinzento esverdeado; vermelho  
opaco, branco opaco; muitas  
bolhas pequenas e médias;  
iridescente, corrosão na superfície  
exterior.  
Dim. (mm): diâm. bordo ; diâm.  
base 30; altura ; diâm. pontel 5.  
Téc.: vidro soprado. Téc. dec.:  
*pick-up* - sarapintado.  
Dec.: Gotas de v. vermelho  
opaco.  
G'7 Q II sala D.

SCV0263  
Frasco tipo 4.1 (*millefiori* Grupo  
14)  
Cons.: frag. base / corpo.  
V. incolor acinzentado; vermelho  
opaco, branco opaco; raras  
bolhas miúdas e pequenas.  
Dim. (mm): diâm. bordo ; diâm.  
base 30; altura ; diâm. pontel 8.  
Téc.: vidro soprado. Téc. dec.:  
*pick-up* - sarapintado.  
Dec.: Gotas de v. vermelho  
opaco.  
C'5 Q II, terra negra.

SCV0264

Galheta (*millefiori* Grupo 14)  
Cons.: bico.  
V. incolor amarelado; vermelho  
opaco, branco opaco; rara bolhas  
miúdas e pequenas; crosta de  
corrosão branca iridescente.  
Dim. (mm): diâm. bordo ; diâm.  
base ; altura ; diâm. pontel .  
Téc.: vidro soprado. Téc. dec.:  
*pick-up* - sarapintado.  
Dec.: Gotas de v. opaco vermelho  
e branco. A gota aparece no  
interior do bico devido à dilatação  
da parede da peça aquando da  
aplicação do mesmo.  
S.P.

SCV0265  
Frag. *millefiori* Grupo 14  
Cons.: frag. parede.  
V. .  
Dim. (mm): diâm. bordo ; diâm.  
base ; altura ; diâm. pontel .  
Téc.: . Téc. dec.: .  
Dec.: .  
F'3 Q IV, Crivo.

SCV0266  
Frag. *millefiori* Grupo 14  
Cons.: frag. parede.  
V. .  
Dim. (mm): diâm. bordo ; diâm.  
base ; altura ; diâm. pontel .  
Téc.: . Téc. dec.: .  
Dec.: .  
F'1 Q II crivo, Crivo.

SCV0267  
Frag. *millefiori* Grupo 14  
Cons.: frag. parede.  
V. .  
Dim. (mm): diâm. bordo ; diâm.  
base ; altura ; diâm. pontel .  
Téc.: . Téc. dec.: .  
Dec.: .  
s.p.

SCV0268  
Frag. *millefiori* Grupo 14  
Cons.: frag. parede.  
V. .  
Dim. (mm): diâm. bordo ; diâm.  
base ; altura ; diâm. pontel .  
Téc.: . Téc. dec.: .  
Dec.: .  
C'5 Q II, terra negra.

SCV0269  
Frasquinho tipo não det. (*millefiori*  
Grupo 15)  
Cons.: base, corpo.  
V. incolor esverdeado; raras  
bolhas pequenas; crosta de  
corrosão branca iridescente.  
Dim. (mm): diâm. bordo ; diâm.  
base 40; altura ; diâm. pontel 12.  
Téc.: vidro soprado. Téc. dec.:  
*pick-up* - sarapintado.  
Dec.: Gotas em v. opaco  
vermelho, azul claro e branco.  
S.P.

SCV0270  
Frag. *millefiori* Grupo 15  
Cons.: frag. parede.  
V. .  
Dim. (mm): diâm. bordo ; diâm.  
base ; altura ; diâm. pontel .

Téc.: . Téc. dec.: .  
Dec.: .  
E'7 Q IV, metade oeste da FI.

SCV0271  
Frag. *millefiori* Grupo 15  
Cons.: frag. parede.  
V. .  
Dim. (mm): diâm. bordo ; diâm.  
base ; altura ; diâm. pontel .  
Téc.: . Téc. dec.: .  
Dec.: .  
B'5 Q IV Est. 4, terra negra.

SCV0272  
Frag. *millefiori* Grupo 15  
Cons.: frag. parede.  
V. .  
Dim. (mm): diâm. bordo ; diâm.  
base ; altura ; diâm. pontel .  
Téc.: . Téc. dec.: .  
Dec.: .  
S.P.

SCV0273  
Frasco tipo 4.1 (*millefiori* Grupo  
15)  
Cons.: ombro, colo.  
V. incolor esverdeado; muitas  
bolhas miúdas e pequenas,  
alongadas; ligeiramente  
iridescente.  
Dim. (mm): diâm. bordo ; diâm.  
base ; altura ; diâm. pontel .  
Téc.: vidro soprado. Téc. dec.:  
splashing.  
Dec.: Gotas de v. vermelho  
opaco; marcas de outras gotas  
desaparecidas.  
S.P.

SCV0274  
Frag. *millefiori* Grupo 15  
Cons.: frag. parede.  
V. .  
Dim. (mm): diâm. bordo ; diâm.  
base ; altura ; diâm. pontel .  
Téc.: . Téc. dec.: .  
Dec.: .  
s.p.

SCV0275  
Frag. *millefiori* Grupo 15  
Cons.: frag. parede.  
V. .  
Dim. (mm): diâm. bordo ; diâm.  
base ; altura ; diâm. pontel .  
Téc.: . Téc. dec.: .  
Dec.: .  
B'3 Q III.

SCV0276  
Frag. *millefiori* Grupo 15  
Cons.: frag. parede.  
V. .  
Dim. (mm): diâm. bordo ; diâm.  
base ; altura ; diâm. pontel .  
Téc.: . Téc. dec.: .  
Dec.: .  
S.P.

SCV0277  
Frag. *millefiori* Grupo 15  
Cons.: frag. parede.  
V. .  
Dim. (mm): diâm. bordo ; diâm.  
base ; altura ; diâm. pontel .  
Téc.: . Téc. dec.: .

Dec.: .  
S.P.

SCV0278  
Galheta (*millefiori* Grupo 15)  
Cons.: bico.  
V. incolor esverdeado; muitas bolhas miúdas e pequenas, alongadas; ligeiramente iridescente.  
Dim. (mm): diâm. bordo ; diâm. base ; altura ; diâm. pontel .  
Téc.: vidro soprado. Téc. dec.: *pick-up* - sarapintado.  
Dec.: Gotas em v. opaco vermelho e branco.  
E'1 Q III.

SCV0279  
Cabaça tipo 4.b (*millefiori* Grupo 15)  
Cons.: colo.  
V. incolor esverdeado; muitas bolhas miúdas; iridescente.  
Dim. (mm): diâm. bordo ; diâm. base ; altura ; diâm. pontel .  
Téc.: vidro soprado. Téc. dec.: *pick-up* - sarapintado.  
Dec.: Gotas em v. opaco vermelho, azul claro? ou branco?  
F'1 Q I, lodo.

SCV0280  
Frag. *millefiori* Grupo 15  
Cons.: asa.  
V. incolor esverdeado; muitas bolhas miúdas; ligeiramente iridescente.  
Dim. (mm): diâm. bordo ; diâm. base ; altura ; diâm. pontel .  
Téc.: pinças. Téc. dec.: *pick-up* - sarapintado.  
Dec.: Gotas em v. opaco vermelho.  
S.P.

SCV0281  
Frag. *millefiori* Grupo 1  
Cons.: frag. parede.  
V. .  
Dim. (mm): diâm. bordo ; diâm. base ; altura ; diâm. pontel .  
Téc.: . Téc. dec.: .  
Dec.: .  
E'7 Q IV, metade oeste da floreira.

SCV0282  
Frag. *millefiori* Grupo 1  
Cons.: frag. parede.  
V. .  
Dim. (mm): diâm. bordo ; diâm. base ; altura ; diâm. pontel .  
Téc.: . Téc. dec.: .  
Dec.: .  
E'9 Q IV, zona N da floreira metade dps do corte.

SCV0283  
Frag. *millefiori* Grupo 1  
Cons.: frag. parede.  
V. .  
Dim. (mm): diâm. bordo ; diâm. base ; altura ; diâm. pontel .  
Téc.: . Téc. dec.: .  
Dec.: .  
H'5 Q I .

SCV0284  
Frag. *millefiori* Grupo 1  
Cons.: frag. parede.  
V. .  
Dim. (mm): diâm. bordo ; diâm. base ; altura ; diâm. pontel .  
Téc.: . Téc. dec.: .  
Dec.: .  
E'7 Q IV, Floreira.

SCV0285  
Frag. *millefiori* Grupo 1  
Cons.: frag. parede.  
V. .  
Dim. (mm): diâm. bordo ; diâm. base ; altura ; diâm. pontel .  
Téc.: . Téc. dec.: .  
Dec.: .  
B'5 E 4 Q III, terra negra.

SCV0286  
Frag. *millefiori* Grupo 1  
Cons.: frag. parede.  
V. .  
Dim. (mm): diâm. bordo ; diâm. base ; altura ; diâm. pontel .  
Téc.: . Téc. dec.: .  
Dec.: .  
S.P.

SCV0287  
Frag. *millefiori* Grupo 1  
Cons.: frag. parede.  
V. .  
Dim. (mm): diâm. bordo ; diâm. base ; altura ; diâm. pontel .  
Téc.: . Téc. dec.: .  
Dec.: .  
B'1 Q II, terra negra.

SCV0288  
Frag. *millefiori* Grupo 1  
Cons.: frag. parede.  
V. azul transparente; verde e azul transparente; vermelho e branco opaco; iridescente no exterior.  
Dim. (mm): diâm. bordo ; diâm. base ; altura ; diâm. pontel .  
Téc.: vidro soprado. Téc. dec.: secções de canas rosetas aplicadas.  
Dec.: secções de canas rosetas aplicadas  
S.P.

SCV0289  
Frag. *millefiori* Grupo 1  
Cons.: frag. parede.  
V. .  
Dim. (mm): diâm. bordo ; diâm. base ; altura ; diâm. pontel .  
Téc.: . Téc. dec.: .  
Dec.: .  
C'3 Q I-II , lodo.

SCV0290  
Frag. *millefiori* Grupo 1  
Cons.: frag. parede.  
V. .  
Dim. (mm): diâm. bordo ; diâm. base ; altura ; diâm. pontel .  
Téc.: . Téc. dec.: .  
Dec.: .  
E'7 Q IV, Floreira.

SCV0291  
Taça? *millefiori* Grupo 1  
Cons.: frag. bordo.

V. azul transparente; azul turquesa, verde e azul transparente; vermelho e branco opaco; incolor; muitas bolhas miúdas e pequenas; iridescente no exterior, riscas no interior.  
Dim. (mm): diâm. bordo 60; diâm. base ; altura ; diâm. pontel .  
Téc.: vidro soprado. Téc. dec.: secções de canas rosetas aplicadas.  
Dec.: secções de canas rosetas aplicadas.  
E'7 Q IV, metade oeste da floreira.

SCV0292  
Frag. *millefiori* Grupo 1  
Cons.: frag. parede.  
V. .  
Dim. (mm): diâm. bordo ; diâm. base ; altura ; diâm. pontel .  
Téc.: . Téc. dec.: .  
Dec.: .  
S.P.

SCV0293  
Taça? *millefiori* Grupo 1  
Cons.: frag. parede.  
V. azul transparente; azul-turquesa, verde e azul transparente; vermelho e branco opaco; incolor; bolhas miúdas; iridescente no exterior, riscas no interior.  
Dim. (mm): diâm. bordo ; diâm. base ; altura ; diâm. pontel .  
Téc.: vidro soprado. Téc. dec.: secções de canas rosetas aplicadas.  
Dec.: secções de canas rosetas aplicadas.  
E'7 Q IV, metade oeste da floreira.

SCV0294  
Frag. *millefiori* Grupo 1  
Cons.: frag. parede.  
V. .  
Dim. (mm): diâm. bordo ; diâm. base ; altura ; diâm. pontel .  
Téc.: . Téc. dec.: .  
Dec.: .  
B'5 EST. 4 Q IV, terra negra.

SCV0295  
Frag. *millefiori* Grupo 1  
Cons.: frag. parede.  
V. azul transparente; azul e verde transparente; branco e vermelho opaco; incolor; preto?; bolhas miúdas; ligeiramente iridescente no exterior, riscas no interior.  
Dim. (mm): diâm. bordo ; diâm. base ; altura ; diâm. pontel .  
Téc.: vidro soprado. Téc. dec.: secções de canas rosetas aplicadas.  
Dec.: secções de canas rosetas aplicadas.  
B'1 EST. 7 Q II, terra negra.

SCV0296  
Frag. *millefiori* Grupo 1  
Cons.: .  
V. .  
Dim. (mm): diâm. bordo ; diâm. base ; altura ; diâm. pontel .  
Téc.: . Téc. dec.: .

Dec.: .  
S.P.

SCV0297  
Frag. *millefiori* Grupo 1  
Cons.: .  
V. .  
Dim. (mm): diâm. bordo ; diâm. base ; altura ; diâm. pontel .  
Téc.: . Téc. dec.: .  
Dec.: .  
S.P.

SCV0298  
Frag. *millefiori* Grupo 1  
Cons.: frag. parede.  
V. .  
Dim. (mm): diâm. bordo ; diâm. base ; altura ; diâm. pontel .  
Téc.: . Téc. dec.: .  
Dec.: .  
F'9 Q I, ZONA S FL.

SCV0299  
Frag. *millefiori* Grupo 1  
Cons.: frag. parede.  
V. .  
Dim. (mm): diâm. bordo ; diâm. base ; altura ; diâm. pontel .  
Téc.: . Téc. dec.: .  
Dec.: .  
C'10 Q I-II, terra negra.

SCV0300  
Frag. *millefiori* Grupo 1  
Cons.: frag. parede.  
V. .  
Dim. (mm): diâm. bordo ; diâm. base ; altura ; diâm. pontel .  
Téc.: . Téc. dec.: .  
Dec.: .  
E'7 Q IV, Floreira.

SCV0301  
Jarra? *millefiori* Grupo 1  
Cons.: frag. bordo.  
V. azul transparente; azul turquesa, verde e azul transparente;vermelho e branco opaco; incolor; muitas bolhas miúdas e pequenas; iridescente no exterior, riscas no interior.  
Dim. (mm): diâm. bordo 60; diâm. base ; altura ; diâm. pontel .  
Téc.: vidro soprado. Téc. dec.: secções de canas rosetas aplicadas.  
Dec.: secções de canas rosetas aplicadas.  
E'7 Q IV, metade oeste da floreira.

SCV0302  
Taça? *millefiori* Grupo 1  
Cons.: frag.bordo.  
V. azul transparente; azul turquesa, verde e azul transparente; vermelho e branco opaco; incolor; muitas bolhas miúdas e pequenas; iridescente no exterior, riscas no interior.  
Dim. (mm): diâm. bordo 60; diâm. base ; altura ; diâm. pontel .  
Téc.: vidro soprado. Téc. dec.: secções de canas rosetas aplicadas.  
Dec.: secções de canas rosetas aplicadas.  
S.P.

SCV0303  
Frag. *millefiori* Grupo 1  
Cons.: frag. parede.  
V. .  
Dim. (mm): diâm. bordo ; diâm. base ; altura ; diâm. pontel .  
Téc.: . Téc. dec.: .  
Dec.: .  
D'7 Q I.

SCV0304  
Frag. *millefiori* Grupo 1  
Cons.: frag. parede.  
V.  
Dim. (mm): diâm. bordo ; diâm. base ; altura ; diâm. pontel .  
Téc.: . Téc. dec.: .  
Dec.: .  
S.P.

SCV0305  
Frag. *millefiori* Grupo 1  
Cons.: frag. parede.  
V.  
Dim. (mm): diâm. bordo ; diâm. base ; altura ; diâm. pontel .  
Téc.: . Téc. dec.: .  
Dec.: .  
S.P.

SCV0306  
Frag. *millefiori* Grupo 1  
Cons.: frag. parede .  
V.  
Dim. (mm): diâm. bordo ; diâm. base ; altura ; diâm. pontel .  
Téc.: . Téc. dec.: .  
Dec.: .  
S.P.

SCV0307  
Frag. *millefiori* Grupo 1  
Cons.: frag. parede.  
V.  
Dim. (mm): diâm. bordo ; diâm. base ; altura ; diâm. pontel .  
Téc.: . Téc. dec.: .  
Dec.: .  
B'1 EST. 7, terra negra.

SCV0308  
Frag. *millefiori* Grupo 1  
Cons.: frag. parede.  
V.  
Dim. (mm): diâm. bordo ; diâm. base ; altura ; diâm. pontel .  
Téc.: . Téc. dec.: .  
Dec.: .  
E'7 Q IV, metade oeste da floreira.

SCV0309  
Frag. *millefiori* Grupo 1  
Cons.: frag. parede.  
V.  
Dim. (mm): diâm. bordo ; diâm. base ; altura ; diâm. pontel .  
Téc.: . Téc. dec.: .  
Dec.: .  
F'9 Q I, ZONA S FL.

SCV0310  
Frag. *millefiori* Grupo 1  
Cons.: frag. parede.  
V.  
Dim. (mm): diâm. bordo ; diâm. base ; altura ; diâm. pontel .  
Téc.: . Téc. dec.: .  
Dec.: .

E'7 Q IV, Floreira.

SCV0311  
Frag. *millefiori* Grupo 1  
Cons.: frag. parede.  
V.  
Dim. (mm): diâm. bordo ; diâm. base ; altura ; diâm. pontel .  
Téc.: . Téc. dec.: .  
Dec.: .  
E'7 Q IV, metade oeste da floreira.

SCV0312  
Frag. *millefiori* Grupo 1  
Cons.: frag. parede.  
V.  
Dim. (mm): diâm. bordo ; diâm. base ; altura ; diâm. pontel .  
Téc.: vidro soprado. Téc. dec.: secções de canas rosetas aplicadas.  
Dec.: secç. de canas rosetas aplicadas no exterior, em v. opaco branco, vermelho, verde, amarelo. B'5 EST. 4, terra negra.

SCV0313  
Frag. *millefiori* Grupo 1  
Cons.: frag. parede.  
V.  
Dim. (mm): diâm. bordo ; diâm. base ; altura ; diâm. pontel .  
Téc.: . Téc. dec.: .  
Dec.: .  
S.P.

SCV0314  
Jarra? *millefiori* Grupo 1  
Cons.: frag. parede.  
V. azul transparente; azul turquesa, verde e azul transparente; vermelho e branco opaco; incolor; bolhas miúdas; iridescente no exterior, riscas no interior.  
Dim. (mm): diâm. bordo ; diâm. base ; altura ; diâm. pontel .  
Téc.: vidro soprado. Téc. dec.: secções de canas rosetas aplicadas.  
Dec.: secções de canas rosetas aplicadas.  
E'9 Q IV, F'9 Q IV; F'9 Q I; F'9 Q I; F'9 Q?; zona sup. da floreira metade n a s dps do corte; zona s. flor.; zona sul da floreira metade dps do corte; zona s fl.

SCV0315  
Frag. *millefiori* Grupo 1  
Cons.: frag. parede.  
V. azul transparente; verde e azul transparente; vermelho e branco opaco; iridescente no exterior.  
Dim. (mm): diâm. bordo ; diâm. base ; altura ; diâm. pontel .  
Téc.: vidro soprado. Téc. dec.: secções de canas rosetas aplicadas.  
Dec.: secções de canas rosetas aplicadas no exterior, em v. opaco branco, vermelho, verde, amarelo. B'5 EST. 4, terra negra.

SCV0316  
Frag. *millefiori* Grupo 1  
Cons.: frag. parede.  
V. .

Dim. (mm): diâm. bordo ; diâm. base ; altura ; diâm. pontel .  
Téc.: . Téc. dec.: .  
Dec.: .  
B'5 EST. 4, terra negra.

SCV0317  
Frag. *millefiori* Grupo 1  
Cons.: frag. parede.  
V. .  
Dim. (mm): diâm. bordo ; diâm. base ; altura ; diâm. pontel .  
Téc.: . Téc. dec.: .  
Dec.: .  
E'7 Q IV, metade oeste da floreira.

SCV0318  
Frag. *millefiori* Grupo 1  
Cons.: frag. parede.  
V. azul transparente; verde e azul transparente; vermelho e branco opaco; iridescente no exterior.  
Dim. (mm): diâm. bordo ; diâm. base ; altura ; diâm. pontel .  
Téc.: vidro soprado. Téc. dec.: secções de canas rosetas aplicadas.  
Dec.: secções de canas rosetas aplicadas.  
S.P.

SCV0319  
Frag. *millefiori* Grupo 7  
Cons.: frag. parede.  
V. .  
Dim. (mm): diâm. bordo ; diâm. base ; altura ; diâm. pontel .  
Téc.: . Téc. dec.: .  
Dec.: .  
S.P.

SCV0320  
Cabaça tipo 4b? (*millefiori* Grupo 7)  
Cons.: frag. parede.  
V. azul-turquesa transparente; branco e vermelho opaco; muitas bolhas miúdas; iridescente no exterior.  
Dim. (mm): diâm. bordo ; diâm. base ; altura ; diâm. pontel .  
Téc.: vidro soprado. Téc. dec.: *pick-up* - sarapintado.  
Dec.: Gotas em v. vermelho e branco opaco.  
S.P.

SCV0321  
Frag. *millefiori* Grupo 7  
Cons.: frag. parede.  
V. .  
Dim. (mm): diâm. bordo ; diâm. base ; altura ; diâm. pontel .  
Téc.: . Téc. dec.: .  
Dec.: .  
S.P.

SCV0322  
Frag. *millefiori* Grupo 7  
Cons.: frag. parede.  
V. .  
Dim. (mm): diâm. bordo ; diâm. base ; altura ; diâm. pontel .  
Téc.: . Téc. dec.: .  
Dec.: .  
S.P.

SCV0323  
Frag. *millefiori* Grupo 7  
Cons.: frag. parede.  
V. .  
Dim. (mm): diâm. bordo ; diâm. base ; altura ; diâm. pontel .  
Téc.: . Téc. dec.: .  
Dec.: .  
E'7 Q IV .

SCV0324  
Frag. *millefiori* Grupo 7  
Cons.: frag. parede.  
V. .  
Dim. (mm): diâm. bordo ; diâm. base ; altura ; diâm. pontel .  
Téc.: . Téc. dec.: .  
Dec.: .  
S.P.

SCV0325  
Frag. *millefiori* Grupo 7  
Cons.: frag. parede.  
V. .  
Dim. (mm): diâm. bordo ; diâm. base ; altura ; diâm. pontel .  
Téc.: . Téc. dec.: .  
Dec.: .  
E'7 Q II, EXT. da CC.

SCV0326  
Frag. *millefiori* Grupo 7  
Cons.: frag. parede.  
V. .  
Dim. (mm): diâm. bordo ; diâm. base ; altura ; diâm. pontel .  
Téc.: . Téc. dec.: .  
Dec.: .  
S.P.

SCV0327  
Mesma peça SCV0019=V068 (Frasquinho tipo 4, *millefiori* Grupo 7)  
Cons.: frag. parede.  
V. azul-turquesa transparente; azul transparente; branco e vermelho opaco.  
Dim. (mm): diâm. bordo ; diâm. base ; altura ; diâm. pontel .  
Téc.: . Téc. dec.: .  
Dec.: .  
S.P.

SCV0328  
Cabaça tipo 4.b (*millefiori* Grupo 7)  
Cons.: colo? ombro?.  
V. azul-turquesa transparente; branco e vermelho opaco; muitas bolhas miúdas; iridescente no exterior.  
Dim. (mm): diâm. bordo ; diâm. base ; altura ; diâm. pontel .  
Téc.: vidro soprado. Téc. dec.: *pick-up* - sarapintado.  
Dec.: Gotas em v. vermelho e branco opaco.  
C'5 Q II , terra negra.

SCV0329  
Cabaça tipo 4.b (*millefiori* Grupo 13)  
Cons.: bordo, colo.  
V. azul transparente; vermelho e branco opaco, azul transparente; raras bolhas miúdas e pequenas, alongadas; crosta de corrosão

branca iridescente.  
Dim. (mm): diâm. bordo 17; diâm. base ; altura ; diâm. pontel .  
Téc.: vidro soprado. Téc. dec.: secções de canas rosetas e sarapintado – *pick-up* .  
Dec.: secções de canas rosetas: incolor ou azul transparente, branco, verde. Gotas de vidro opaco vermelho e branco, verde e azul translúcido.  
F'5 Q III - IV.

SCV0330  
Frag. *millefiori* Grupo 13  
Cons.: base.  
V. azul transparente; vermelho e branco opaco, verde e azul translúcido; bolhas miúdas; ligeiramente iridescente.  
Dim. (mm): diâm. bordo ; diâm. base 30; altura ; diâm. pontel .  
Téc.: vidro soprado. Téc. dec.: secções de canas rosetas.  
Dec.: secções de canas rosetas: azul transparente, vermelho e branco opaco.  
B'5 Q III; B'5 Q IV, terra negra.

SCV0331  
Frag. *millefiori* Grupo 13  
Cons.: colo/ombro.  
V. azul transparente; vermelho e branco opaco; raras bolhas miúdas e pequenas, alongadas; crosta de corrosão branca iridescente.  
Dim. (mm): diâm. bordo ; diâm. base ; altura ; diâm. pontel .  
Téc.: vidro soprado. Téc. dec.: *pick-up* - sarapintado.  
Dec.: Gotas em v. vermelho e branco opaco.  
S.P.

SCV0332  
Frag. *millefiori* Grupo 13  
Cons.: frag. parede.  
V. .  
Dim. (mm): diâm. bordo ; diâm. base ; altura ; diâm. pontel .  
Téc.: . Téc. dec.: .  
Dec.: .  
S.P.

SCV0333  
Frag. *millefiori* Grupo 13  
Cons.: frag. parede.  
V. .  
Dim. (mm): diâm. bordo ; diâm. base ; altura ; diâm. pontel .  
Téc.: . Téc. dec.: .  
Dec.: .  
E'7 Q IV, Floreira.

SCV0334  
Frag. *millefiori* Grupo 13  
Cons.: frag. parede.  
V. .  
Dim. (mm): diâm. bordo ; diâm. base ; altura ; diâm. pontel .  
Téc.: . Téc. dec.: .  
Dec.: .  
E'7 Q IV, Floreira.

SCV0335  
Frag. *millefiori* Grupo 13  
Cons.: frag. parede .

V. .  
Dim. (mm): diâm. bordo ; diâm. base ; altura ; diâm. pontel .  
Téc.: . Téc. dec.: .  
Dec.: .  
C'5 Q II, terra negra.

SCV0336  
Frag. *millefiori* Grupo 13  
Cons.: frag. parede.  
V. .  
Dim. (mm): diâm. bordo ; diâm. base ; altura ; diâm. pontel .  
Téc.: . Téc. dec.: .  
Dec.: .  
G'5 Q I-II sala C, Crivo.

SCV0337  
Frag. *millefiori* Grupo 13  
Cons.: frag. parede.  
V. .  
Dim. (mm): diâm. bordo ; diâm. base ; altura ; diâm. pontel .  
Téc.: . Téc. dec.: .  
Dec.: .  
E'7 Q IV, Floreira.

SCV0338  
Frag. *millefiori* Grupo 13  
Cons.: frag. parede.  
V. .  
Dim. (mm): diâm. bordo ; diâm. base ; altura ; diâm. pontel .  
Téc.: . Téc. dec.: .  
Dec.: .  
G'5 Q I-III sala C, crivo.

SCV0339  
Mesma peça SCV0173 (Copo tipo 16)  
Cons.: frag. base.  
V. azul-claro opaco; ligeiramente iridescente.  
Dim. (mm): diâm. bordo ; diâm. base 36; altura ; diâm. pontel 11.  
Téc.: pinças. Téc. dec.:  
Dec.:  
F'3 Q IV, Crivo.

SCV0340  
Mesma peça SCV0173 (Copo tipo 16)  
Cons.: frag. parede.  
V. azul-claro opaco; azul, aventurinina; v. opaco; ligeiramente iridescente.  
Dim. (mm): diâm. bordo ; diâm. base ; altura ; diâm. pontel .  
Téc.: vidro soprado em molde.  
Téc. dec.: *pick-up* - sarapintado.  
Dec.: pingos em v. transparente azul, aventurinina.  
F'1 Q I-II.

SCV0341  
Mesma peça SCV0173 (Copo tipo 16)  
Cons.: frag. parede.  
V. azul-claro opaco; azul, aventurinina; v. opaco; ligeiramente iridescente.  
Dim. (mm): diâm. bordo ; diâm. base ; altura ; diâm. pontel .  
Téc.: vidro soprado em molde.  
Téc. dec.: *pick-up* - sarapintado.  
Dec.: pingos em v. transparente azul, aventurinina.  
B'1 Q IV.

SCV0342  
Mesma peça SCV0173 (Copo tipo 16)  
Cons.: frag. parede.  
V. azul-claro opaco; azul, aventurinina; v. opaco; ligeiramente iridescente.  
Dim. (mm): diâm. bordo ; diâm. base ; altura ; diâm. pontel .  
Téc.: vidro soprado em molde.  
Téc. dec.: *pick-up* - sarapintado.  
Dec.: pingos em v. transparente azul, aventurinina.  
F'3 Q II.

SCV0343  
Mesma peça SCV0173 (Copo tipo 16)  
Cons.: frag. parede.  
V. azul-claro opaco; azul, aventurinina; v. opaco; ligeiramente iridescente.  
Dim. (mm): diâm. bordo ; diâm. base ; altura ; diâm. pontel .  
Téc.: vidro soprado em molde.  
Téc. dec.: *pick-up* - sarapintado.  
Dec.: pingos em v. transparente azul, aventurinina.  
F'3 Q I.

SCV0344  
Mesma peça SCV0173 (Copo tipo 16)  
Cons.: frag. parede.  
V. azul-claro opaco; azul, aventurinina; v. opaco; ligeiramente iridescente.  
Dim. (mm): diâm. bordo ; diâm. base ; altura ; diâm. pontel .  
Téc.: vidro soprado em molde.  
Téc. dec.: *pick-up* - sarapintado.  
Dec.: pingos em v. transparente azul, aventurinina.  
F'3 Q I.

SCV0345  
Mesma peça SCV0173 (Copo tipo 16)  
Cons.: bordo, corpo.  
V. azul-claro opaco; azul, aventurinina; v. opaco; ligeiramente iridescente.  
Dim. (mm): diâm. bordo 100; diâm. base ; altura ; diâm. pontel .  
Téc.: vidro soprado em molde.  
Téc. dec.: *pick-up* - sarapintado.  
Dec.: pingos em v. transparente azul, aventurinina.  
F'3 Q I, Crivo.

SCV0346  
Mesma peça SCV0173 (Copo tipo 16)  
Cons.: frag. parede.  
V. azul-claro opaco; azul, aventurinina; v. opaco; ligeiramente iridescente.  
Dim. (mm): diâm. bordo ; diâm. base ; altura ; diâm. pontel .  
Téc.: vidro soprado em molde.  
Téc. dec.: *pick-up* - sarapintado.  
Dec.: pingos em v. transparente azul, aventurinina.  
F'1 Q I-II, Caixa 683.

SCV0347  
Frag. *millefiori* Grupo 9  
Cons.: frag. parede.

V. .  
Dim. (mm): diâm. bordo ; diâm. base ; altura ; diâm. pontel .  
Téc.: . Téc. dec.: .  
Dec.: .  
E' 9 Q II Z.N.FL., ZONA N da floreira.

SCV0348  
Frag. *millefiori* Grupo 9  
Cons.: frag. parede.  
V. .  
Dim. (mm): diâm. bordo ; diâm. base ; altura ; diâm. pontel .  
Téc.: . Téc. dec.: .  
Dec.: .  
A 1 Q II 29.11.01.

SCV0349  
Frag. *millefiori* Grupo 9  
Cons.: frag. parede.  
V. azul transparente; verde transparente; vermelho e branco opaco; incolor; bolhas miúdas; iridescente, ligeira crosta de corrosão branca iridescente.  
Dim. (mm): diâm. bordo ; diâm. base ; altura ; diâm. pontel .  
Téc.: vidro soprado. Téc. dec.: secções de canas rosetas aplicadas.  
Dec.: secções de canas rosetas aplicadas: 1. verde transparente, vermelho, branco, incolor, branco, verde transparente .  
S.P.

SCV0350  
Frag. *millefiori* Grupo 9  
Cons.: frag. parede.  
V. .  
Dim. (mm): diâm. bordo ; diâm. base ; altura ; diâm. pontel .  
Téc.: . Téc. dec.: .  
Dec.: .  
S.P.

SCV0351  
Frag. *millefiori* Grupo 9  
Cons.: frag. parede.  
V. .  
Dim. (mm): diâm. bordo ; diâm. base ; altura ; diâm. pontel .  
Téc.: . Téc. dec.: .  
Dec.: .  
F'9 Q I, ZONA S FL.

SCV0352  
Taça tipo 3 (*millefiori* Grupo 9)  
Cons.: frag. asa.  
V. azul transparente; vermelho opaco; bolhas miúdas; iridescente.  
Dim. (mm): diâm. bordo ; diâm. base ; altura ; diâm. pontel .  
Téc.: pinças. Téc. dec.: *pick-up* - sarapintado, pinças.  
Dec.: gotas em v. opaco vermelho na parede da peça abaixo da asa; caneluras na asa.  
F'1 Q II crivo, crivo.

SCV0353  
Frag. *millefiori* Grupo 9  
Cons.: frag. parede.  
V. .  
Dim. (mm): diâm. bordo ; diâm.



base ; altura ; diâm. pontel .  
Téc.: . Téc. dec.: .  
Dec.: .  
S.P.

SCV0354  
Taça? *millefiori* Grupo 9  
Cons.: frag. bordo.  
V. azul transparente; branco opaco; muitas bolhas miúdas e pequenas; iridescente.  
Dim. (mm): diâm. bordo 80; diâm. base ; altura ; diâm. pontel .  
Téc.: vidro soprado. Téc. dec.: secções de canas rosetas aplicadas?; fios aplicados.  
Dec.: secções de canas rosetas aplicadas? três fios em v. branco paralelos aplicados em horizontal.  
S.P.

SCV0355  
Frag. *millefiori* Grupo 9  
Cons.: frag. parede.  
V. .  
Dim. (mm): diâm. bordo ; diâm. base ; altura ; diâm. pontel .  
Téc.: . Téc. dec.: .  
Dec.: .  
E'7 Q IV, metade oeste da floreira.

SCV0356  
Jarra? *millefiori* Grupo 9  
Cons.: frag. corpo.  
V. azul transparente; vermelho e branco opaco; incolor; azul e verde transparente; bolhas miúdas; iridescente.  
Dim. (mm): diâm. bordo ; diâm. base ; altura ; diâm. pontel .  
Téc.: vidro soprado. Téc. dec.: secções de canas rosetas aplicadas.  
Dec.: .  
E'7 Q IV, Floreira.

SCV0357  
Taça *millefiori* Grupo 9.  
Cons.: frag. corpo.  
V. azul transparente; vermelho e branco opaco; incolor; azul transparente; bolhas miúdas; iridescente, ligeira crosta de corrosão branca iridescente.  
Dim. (mm): diâm. bordo ; diâm. base ; altura ; diâm. pontel .  
Téc.: vidro soprado. Téc. dec.: secções de canas rosetas aplicadas.  
Dec.: .  
Sond. T.d. claustro ext. do claustro.

SCV0358  
Frag. *millefiori* Grupo 9  
Cons.: frag. base.  
V. ; muitas bolhas miúdas; iridescente no exterior.  
Dim. (mm): diâm. bordo ; diâm. base ; altura ; diâm. pontel .  
Téc.: vidro soprado. Téc. dec.: secções de canas rosetas aplicadas.  
Dec.: .  
S.P.

SCV0359  
Frag. *millefiori* Grupo 9

Cons.: frag. base.  
V. .  
Dim. (mm): diâm. bordo ; diâm. base ; altura ; diâm. pontel .  
Téc.: . Téc. dec.: .  
Dec.: .  
A'1 Q III, terra negra.

SCV0360  
Frag. *millefiori* Grupo 9  
Cons.: frag. base.  
V. azul transparente; azul transparente; vermelho e branco opaco; verde esmeralda opaco?; bolhas pequenas; iridescente.  
Dim. (mm): diâm. bordo ; diâm. base ; altura ; diâm. pontel .  
Téc.: vidro soprado. Téc. dec.: secções de canas rosetas aplicadas.  
Dec.: secções de canas rosetas aplicadas: 1. vermelho, branco, azul transparente, branco, vermelho; 2 verde esmeralda, branco, vermelho, branco.  
E'7 Q IV, Floreira.

SCV0361  
Frag. *millefiori* Grupo 9  
Cons.: frag. base.

V. .  
Dim. (mm): diâm. bordo ; diâm. base ; altura ; diâm. pontel .  
Téc.: . Téc. dec.: .  
Dec.: .  
C'10 Q I-II, terra negra.

SCV0362  
Frag. *millefiori* Grupo 9  
Cons.: frag. base.  
V. .  
Dim. (mm): diâm. bordo ; diâm. base ; altura ; diâm. pontel .  
Téc.: . Téc. dec.: .  
Dec.: .  
D'3 Q I, crivo.

SCV0363  
Vaso com asa, *millefiori* Grupo 9  
Cons.: frag. asa.  
V. azul transparente; azul transparente; vermelho e branco opaco; verde esmeralda opaco?; iridescente no exterior.  
Dim. (mm): diâm. bordo ; diâm. base ; altura ; diâm. pontel .  
Téc.: pinças. Téc. dec.: secções de canas rosetas aplicadas?  
Dec.: secções de canas rosetas aplicadas na parede da peça baixo da asa; v. opaco branco, vermelho; v. verde esmeralda?.  
E'7 Q I-IV, ext. floreira.

SCV0364  
Frag. *millefiori* Grupo 9  
Cons.: frag. decoração?  
V. vermelho e branco opaco; azul transparente?; ligeiramente iridescente.  
Dim. (mm): diâm. bordo ; diâm. base ; altura ; diâm. pontel .  
Téc.: camadas de v. sobreposto.  
Téc. dec.: .  
Dec.: .  
S.P.

SCV0365  
Frag. *millefiori* Grupo 9  
Cons.: frag. base.  
V. azul transparente; branco e vermelho opaco; incolor; azul transparente; raras bolhas pequenas; iridescente no exterior.  
Dim. (mm): diâm. bordo ; diâm. base ; altura ; diâm. pontel .  
Téc.: vidro soprado. Téc. dec.: secções de canas rosetas aplicadas.  
Dec.: secções de canas rosetas aplicadas: azul transparente, branco, incolor, vermelho, branco, azul transparente.  
S.P.

SCV0366  
Frag. *millefiori* Grupo 9  
Cons.: frag. decoração?  
V. azul transparente? azul turquesa e branco opaco; ligeiramente iridescente.  
Dim. (mm): diâm. bordo ; diâm. base ; altura ; diâm. pontel .  
Téc.: camadas de v. sobreposto.  
Téc. dec.: .  
Dec.: .  
S.P.

SCV0367  
Frag. *millefiori* Grupo 9  
Cons.: frag. parede.  
V. ; bolhas pequenas; iridescente, ligeiramente crosta de corrosão branca iridescente.  
Dim. (mm): diâm. bordo ; diâm. base ; altura ; diâm. pontel .  
Téc.: vidro soprado em molde.  
Téc. dec.: vidro soprado em molde; secções de canas rosetas aplicadas.  
Dec.: caneluras verticais; secções de canas rosetas aplicadas.  
F'9 Q I, ZONA S FL.

SCV0368  
Frag. *millefiori* Grupo 9  
Cons.: frag. parede.  
V. .  
Dim. (mm): diâm. bordo ; diâm. base ; altura ; diâm. pontel .  
Téc.: . Téc. dec.: .  
Dec.: .  
C'3 Q II-IV, terra negra.

SCV0369  
Taça *millefiori* Grupo 8  
Cons.: base.  
V. azul transparente; branco e vermelho opaco; azul ou verde transparente; espessa crosta de corrosão branca iridescente.  
Dim. (mm): diâm. bordo ; diâm. base 70; altura ; diâm. pontel .  
Téc.: vidro soprado em molde.  
Téc. dec.: vidro soprado em molde; secções de canas rosetas aplicadas.  
Dec.: caneluras verticais; secções de canas rosetas aplicadas.  
A 1 Q I, Sob enterramento Sep. 37.

SCV0370  
Frag. *millefiori* Grupo 8  
Cons.: frag. parede.

V. .  
Dim. (mm): diâm. bordo ; diâm. base ; altura ; diâm. pontel .  
Téc.: . Téc. dec.: .  
Dec.: .  
S.P.

SCV0371  
Frag. *millefiori* Grupo 8  
Cons.: frag. parede.  
V. .  
Dim. (mm): diâm. bordo ; diâm. base ; altura ; diâm. pontel .  
Téc.: . Téc. dec.: .  
Dec.: .  
D'9 Q I, Crivo.

SCV0372  
Vaso com asa, *millefiori* Grupo 8  
Cons.: frag. asa.  
V. azul transparente; branco e vermelho opaco; azul transparente; ligeiramente iridescente.  
Dim. (mm): diâm. bordo ; diâm. base ; altura ; diâm. pontel .  
Téc.: pinças. Téc. dec.: secções de canas rosetas aplicadas.  
Dec.: secções de canas rosetas aplicadas.  
A 1 Q II, cota cerâmica.

SCV0373  
Frag. *millefiori* Grupo 8  
Cons.: frag. parede.  
V. .  
Dim. (mm): diâm. bordo ; diâm. base ; altura ; diâm. pontel .  
Téc.: . Téc. dec.: .  
Dec.: .  
E'9 Q IV, zona N da floreira metade dps do corte.

SCV0374  
Frag. *millefiori* Grupo 8  
Cons.: frag. parede.  
V. .  
Dim. (mm): diâm. bordo ; diâm. base ; altura ; diâm. pontel .  
Téc.: . Téc. dec.: .  
Dec.: .  
F'9 Q 1, zona sul da floreira metade dps do corte.

SCV0375  
Frag. *millefiori* Grupo 8  
Cons.: frag. parede.  
V. .  
Dim. (mm): diâm. bordo ; diâm. base ; altura ; diâm. pontel .  
Téc.: . Téc. dec.: .  
Dec.: .  
E'7 Q IV, Floreira.

SCV0376  
Frag. *millefiori* Grupo 8  
Cons.: frag. parede.  
V. .  
Dim. (mm): diâm. bordo ; diâm. base ; altura ; diâm. pontel .  
Téc.: . Téc. dec.: .  
Dec.: .  
B'5 ESTR. 4, terra negra.

SCV0377  
Frag. *millefiori* Grupo 8  
Cons.: frag. parede.  
V. .

Dim. (mm): diâm. bordo ; diâm. base ; altura ; diâm. pontel .  
Téc.: . Téc. dec.: .  
Dec.: .  
A'1 Q IV.

SCV0378  
Frag. *millefiori* Grupo 8  
Cons.: frag. parede.  
V. .  
Dim. (mm): diâm. bordo ; diâm. base ; altura ; diâm. pontel .  
Téc.: . Téc. dec.: .  
Dec.: .  
E'7 Q IV, metade oeste da floreira.

SCV0379  
Frag. *millefiori* Grupo 8  
Cons.: frag. parede.  
V. .  
Dim. (mm): diâm. bordo ; diâm. base ; altura ; diâm. pontel .  
Téc.: . Téc. dec.: .  
Dec.: .  
E'7 Q IV, metade oeste da floreira.

SCV0380  
Frag. *millefiori* Grupo 8  
Cons.: frag. parede.  
V. .  
Dim. (mm): diâm. bordo ; diâm. base ; altura ; diâm. pontel .  
Téc.: . Téc. dec.: .  
Dec.: .  
F'9 Q I, zona s fl.

SCV0381  
Frag. *millefiori* Grupo 8  
Cons.: frag. parede.  
V. .  
Dim. (mm): diâm. bordo ; diâm. base ; altura ; diâm. pontel .  
Téc.: . Téc. dec.: .  
Dec.: .  
S.P.

SCV0382  
Copo de pé? *millefiori* Grupo 8  
Cons.: frag. base.  
V. azul transparente; branco e vermelho opaco; verde; bolhas pequenas; ligeiramente iridescente.  
Dim. (mm): diâm. bordo ; diâm. base ; altura ; diâm. pontel .  
Téc.: vidro soprado. Téc. dec.: secções de canas rosetas aplicadas.  
Dec.: secções de canas rosetas aplicadas.  
E'7 Q IV, Floreira.

SCV0383  
Frag. *millefiori* Grupo 8  
Cons.: bordo.  
V. azul transparente; vermelho opaco; ligeiramente iridescente.  
Dim. (mm): diâm. bordo ; diâm. base 80; altura ; diâm. pontel .  
Téc.: vidro soprado. Téc. dec.: secções de canas rosetas aplicadas? sarapintado?; folha de ouro aplicada a quente e partida após sopragem.  
Dec.: gota em v. vermelho opaco; folha de ouro aplicada a quente e partida após sopragem; foi aplicada depois do vidro opaco.

S.P.

SCV0384  
Frag. *millefiori* Grupo 8  
Cons.: bordo.  
V. azul transparente; branco e vermelho opaco; verde; bolhas miúdas; ligeiramente iridescente.  
Dim. (mm): diâm. bordo ; diâm. base ; altura ; diâm. pontel .  
Téc.: vidro soprado. Téc. dec.: secções de canas rosetas aplicadas.  
Dec.: secções de canas rosetas aplicadas.  
E'7 Q IV, metade oeste da floreira.

SCV0385  
Frag. *millefiori* Grupo 8  
Cons.: frag. parede.  
V. .  
Dim. (mm): diâm. bordo ; diâm. base ; altura ; diâm. pontel .  
Téc.: . Téc. dec.: .  
Dec.: .  
C'5 Q II, terra negra.

SCV0386  
Frag. *millefiori* Grupo 8  
Cons.: frag. parede.  
V. .  
Dim. (mm): diâm. bordo ; diâm. base ; altura ; diâm. pontel .  
Téc.: . Téc. dec.: .  
Dec.: .  
E'7 Q IV, metade oeste da floreira.

SCV0387  
Frag. *millefiori* Grupo 8  
Cons.: frag. parede.  
V. .  
Dim. (mm): diâm. bordo ; diâm. base ; altura ; diâm. pontel .  
Téc.: . Téc. dec.: .  
Dec.: .  
A'1 Q III, SEP. N. 3.

SCV0388  
Frag. *millefiori* Grupo 8  
Cons.: frag. parede.  
V. .  
Dim. (mm): diâm. bordo ; diâm. base ; altura ; diâm. pontel .  
Téc.: . Téc. dec.: .  
Dec.: .  
E'9 Q II, zona norte da floreira.

SCV0389  
Frag. *millefiori* Grupo 5  
Cons.: frag. parede.  
V. azul transparente; branco e vermelho opaco; muitíssimas bolhas miúdas e pequenas; ligeiramente iridescente.  
Dim. (mm): diâm. bordo ; diâm. base ; altura ; diâm. pontel .  
Téc.: vidro soprado. Téc. dec.: secções de canas rosetas aplicadas; folha de ouro aplicada a quente e partida após sopragem.  
Dec.: fragmentos de secções de canas rosetas em branco e vermelho.  
E'5 I.

SCV0390  
Frag. *millefiori* Grupo 5

Cons.: frag. parede.  
V. azul transparente; branco e vermelho opaco; muitíssimas bolhas miúdas e pequenas; ligeiramente iridescente.  
Dim. (mm): diâm. bordo ; diâm. base ; altura ; diâm. pontel .  
Téc.: vidro soprado. Téc. dec.: secções de canas rosetas aplicadas; folha de ouro aplicada a quente e partida após sopragem.  
Dec.: fragmentos de secções de canas rosetas em branco e vermelho.  
S.P.

SCV0391  
Frag. *millefiori* Grupo 5  
Cons.: frag. parede.  
V. azul transparente; azul e verde transparente; branco e vermelho opaco; incolor; muitas bolhas pequenas; ligeiramente iridescente, riscas.  
Dim. (mm): diâm. bordo ; diâm. base ; altura ; diâm. pontel .  
Téc.: vidro soprado. Téc. dec.: secções de canas rosetas aplicadas.  
Dec.:  
A 1 Q II, SEP. 46.

SCV0392  
Frag. *millefiori* Grupo 5  
Cons.: frag. parede.  
V. azul transparente; branco e vermelho opaco; muitíssimas bolhas miúdas e pequenas; ligeiramente iridescente.  
Dim. (mm): diâm. bordo ; diâm. base ; altura ; diâm. pontel .  
Téc.: vidro soprado. Téc. dec.: secções de canas rosetas aplicadas; folha de ouro aplicada a quente e partida após sopragem.  
Dec.: fragmentos de secções de canas rosetas em branco e vermelho.  
S.P.

SCV0393  
Frag. *millefiori* Grupo 5  
Cons.: frag. parede.  
V. azul transparente; azul transparente; branco e vermelho opaco; incolor; ligeiramente iridescente, riscas.  
Dim. (mm): diâm. bordo ; diâm. base ; altura ; diâm. pontel .  
Téc.: vidro soprado em molde.  
Téc. dec.: secções de canas rosetas aplicadas; folha de ouro aplicada a quente e partida após sopragem.  
Dec.: secções de canas rosetas em branco e vermelho opaco, azul transparente, incolor.  
F'9 Q I, zona sul floreira dps do corte.

SCV0394  
Frag. *millefiori* Grupo 5  
Cons.: frag. parede?  
V. azul transparente; azul transparente; branco e vermelho

opaco; incolor; ligeiramente iridescente, riscas.  
Dim. (mm): diâm. bordo ; diâm. base ; altura ; diâm. pontel .  
Téc.: vidro soprado em molde.  
Téc. dec.: secções de canas rosetas aplicadas; folha de ouro aplicada a quente e partida após sopragem.  
Dec.: secções de canas rosetas em branco e vermelho opaco, azul transparente, incolor.  
C'1Q I-II, terra negra.

SCV0395  
Frag. *millefiori* Grupo 5  
Cons.: frag. parede.  
V. azul transparente; azul e verde transparente; branco e vermelho opaco; incolor; muitas bolhas pequenas; ligeiramente iridescente, riscas.  
Dim. (mm): diâm. bordo ; diâm. base ; altura ; diâm. pontel .  
Téc.: vidro soprado. Téc. dec.: secções de canas rosetas aplicadas; folha de ouro aplicada a quente e partida após sopragem.  
Dec.: cf. Vol. I, cap. 6.  
E'9 Q IV, zona norte da floreira.

SCV0396  
Frag. *millefiori* Grupo 5  
Cons.: frag. parede.  
V. azul transparente; azul e verde transparente; branco e vermelho opaco; incolor; muitas bolhas pequenas; ligeiramente iridescente, riscas.  
Dim. (mm): diâm. bordo ; diâm. base ; altura ; diâm. pontel .  
Téc.: vidro soprado. Téc. dec.: secções de canas rosetas aplicadas; folha de ouro aplicada a quente e partida após sopragem.  
Dec.: cf. Vol. I, cap. 6.  
A 1 Q II.

SCV0397  
Frag. *millefiori* Grupo 5  
Cons.: frag. parede.  
V. azul transparente; azul e verde transparente; branco e vermelho opaco; incolor; muitas bolhas pequenas; ligeiramente iridescente, riscas.  
Dim. (mm): diâm. bordo ; diâm. base ; altura ; diâm. pontel .  
Téc.: vidro soprado. Téc. dec.: secções de canas rosetas aplicadas; folha de ouro aplicada a quente e partida após sopragem.  
Dec.: cf. Vol. I, cap. 6.  
F'9 Q I, ZONA S FL.

SCV0398  
Frag. *millefiori* Grupo 5  
Cons.: frag. parede.  
V. azul transparente; azul e verde transparente; branco e vermelho opaco; incolor; muitas bolhas pequenas; ligeiramente iridescente, riscas.

Dim. (mm): diâm. bordo ; diâm. base ; altura ; diâm. pontel .  
Téc.: vidro soprado. Téc. dec.: secções de canas rosetas aplicadas; folha de ouro aplicada a quente e partida após sopragem.  
Dec.: cf. Vol. I, cap. 6.  
E'7 Q IV, Floreira.

SCV0399  
Frag. *millefiori* Grupo 5  
Cons.: frag. parede.  
V. azul transparente; azul e verde transparente; branco e vermelho opaco; incolor; muitas bolhas pequenas; ligeiramente iridescente, riscas.  
Dim. (mm): diâm. bordo ; diâm. base ; altura ; diâm. pontel .  
Téc.: vidro soprado. Téc. dec.: secções de canas rosetas aplicadas; folha de ouro aplicada a quente e partida após sopragem.  
Dec.: cf. Vol. I, cap. 6.  
SOND. T.D. N. 9, exterior do tanque.

SCV0400  
Frag. *millefiori* Grupo 5  
Cons.: frag. parede.  
V. azul transparente; azul e verde transparente; branco e vermelho opaco; incolor; muitas bolhas pequenas; ligeiramente iridescente, riscas.  
Dim. (mm): diâm. bordo ; diâm. base ; altura ; diâm. pontel .  
Téc.: vidro soprado. Téc. dec.: secções de canas rosetas aplicadas; folha de ouro aplicada a quente e partida após sopragem.  
Dec.: cf. Vol. I, cap. 6.  
E'9 Q IV, E'9 Q I, zona sup. da floreira metade n a s dps do corte.

SCV0401  
Frag. *millefiori* Grupo 5  
Cons.: frag. parede.  
V. azul transparente; azul e verde transparente; branco e vermelho opaco; incolor; muitas bolhas pequenas; ligeiramente iridescente, riscas.  
Dim. (mm): diâm. bordo ; diâm. base ; altura ; diâm. pontel .  
Téc.: vidro soprado. Téc. dec.: secções de canas rosetas aplicadas; folha de ouro aplicada a quente e partida após sopragem.  
Dec.: cf. Vol. I, cap. 6.  
E'9 Q IV, E'9 Q I, zona sup. da floreira metade n a s dps do corte.

SCV0402  
Frag. *millefiori* Grupo 5  
Cons.: frag. parede.  
V. azul transparente; azul e verde transparente; branco e vermelho opaco; incolor; muitas bolhas pequenas; ligeiramente iridescente, riscas.  
Dim. (mm): diâm. bordo ; diâm.

base ; altura ; diâm. pontel .  
Téc.: vidro soprado. Téc. dec.:  
secções de canas rosetas  
aplicadas; folha de ouro aplicada  
a quente e partida após  
sopragem.

Dec.: cf. Vol. I, cap. 6.  
E'9 Q IV, E'9 Q I, zona sup. da  
floreira metade dps do corte.

SCV0403

Frag. *millefiori* Grupo 12

Cons.: frag. parede.

V. .

Dim. (mm): diâm. bordo ; diâm.

base ; altura ; diâm. pontel .

Téc.: . Téc. dec.: .

Dec.: .

S.P.

SCV0404

Frag. *millefiori* Grupo 12

Cons.: frag. parede.

V. .

Dim. (mm): diâm. bordo ; diâm.

base ; altura ; diâm. pontel .

Téc.: . Téc. dec.: .

Dec.: .

F'3 Q I, crivo.

SCV0405

Frag. *millefiori* Grupo 12

Cons.: frag. parede.

V. .

Dim. (mm): diâm. bordo ; diâm.

base ; altura ; diâm. pontel .

Téc.: . Téc. dec.: .

Dec.: .

C'5 Q II, terra negra.

SCV0406

Frag. *millefiori* Grupo 12

Cons.: frag. parede.

V. .

Dim. (mm): diâm. bordo ; diâm.

base ; altura ; diâm. pontel .

Téc.: . Téc. dec.: .

Dec.: .

C'5 A II, terra negra.

SCV0407

Frag. *millefiori* Grupo 12

Cons.: frag. parede.

V. .

Dim. (mm): diâm. bordo ; diâm.

base ; altura ; diâm. pontel .

Téc.: . Téc. dec.: .

Dec.: .

B'5 EST. 4, terra negra.

SCV0408

Frag. *millefiori* Grupo 12

Cons.: frag. parede.

V. .

Dim. (mm): diâm. bordo ; diâm.

base ; altura ; diâm. pontel .

Téc.: . Téc. dec.: .

Dec.: .

F'3 Q 1, crivo.

SCV0409

Frag. *millefiori* Grupo 12

Cons.: frag. parede.

V. .

Dim. (mm): diâm. bordo ; diâm.

base ; altura ; diâm. pontel .

Téc.: . Téc. dec.: .

Dec.: .

G'5 Q I-II sala B, Crivo.

SCV0410

Frag. *millefiori* Grupo 12

Cons.: peq. frag. base.

V. azul-turquesa transparente,  
vermelho opaco; muitas bolhas  
miúdas e pequenas; iridescente.

Dim. (mm): diâm. bordo ; diâm.

base 40; altura ; diâm. pontel .

Téc.: vidro soprado. Téc. dec.:

*pick-up* - sarapintado.

Dec.: Gota em v. vermelho opaco.

S.P.

SCV0411

Cf. V0066=SCV017 (*millefiori*)

Grupo 11)

Cons.: frag. parede.

V. .

Dim. (mm): diâm. bordo ; diâm.

base ; altura ; diâm. pontel .

Téc.: . Téc. dec.: .

Dec.: .

SCV0412

Cf. V0066=SCV017 (*millefiori*)

Grupo 11)

Cons.: frag. parede.

V. .

Dim. (mm): diâm. bordo ; diâm.

base ; altura ; diâm. pontel .

Téc.: . Téc. dec.: .

Dec.: .

SCV0413

Cf. V0066=SCV017 (*millefiori*)

Grupo 11)

Cons.: frag. parede.

V. .

Dim. (mm): diâm. bordo ; diâm.

base ; altura ; diâm. pontel .

Téc.: . Téc. dec.: .

Dec.: .

SCV0414

Cf. V0066=SCV017 (*millefiori*)

Grupo 11)

Cons.: frag. parede.

V. .

Dim. (mm): diâm. bordo ; diâm.

base ; altura ; diâm. pontel .

Téc.: . Téc. dec.: .

Dec.: .

SCV0415

Cf. V0066=SCV017 (*millefiori*)

Grupo 11)

Cons.: frag. parede.

V. .

Dim. (mm): diâm. bordo ; diâm.

base ; altura ; diâm. pontel .

Téc.: . Téc. dec.: .

Dec.: .

SCV0416

Cf. V0066=SCV017 (*millefiori*)

Grupo 11)

Cons.: frag. parede.

V. .

Dim. (mm): diâm. bordo ; diâm.

base ; altura ; diâm. pontel .

Téc.: . Téc. dec.: .

Dec.: .

SCV0417

Cf. V0066=SCV017 (*millefiori*)

Grupo 11)

Cons.: frag. parede.

V. .

Dim. (mm): diâm. bordo ; diâm.

base ; altura ; diâm. pontel .

Téc.: . Téc. dec.: .

Dec.: .

SCV0418

Frag. *millefiori* Grupo 10

Cons.: .

V. .

Dim. (mm): diâm. bordo ; diâm.

base ; altura ; diâm. pontel .

Téc.: . Téc. dec.: .

Dec.: .

S.P.

SCV0419

Frag. *millefiori* Grupo 10

Cons.: frag. parede.

V. .

Dim. (mm): diâm. bordo ; diâm.

base ; altura ; diâm. pontel .

Téc.: . Téc. dec.: .

Dec.: .

D'7 Q IV , EXT. CC. sob derrube.

SCV0420

Frag. *millefiori* Grupo 10

Cons.: frag. parede.

V. .

Dim. (mm): diâm. bordo ; diâm.

base ; altura ; diâm. pontel .

Téc.: . Téc. dec.: .

Dec.: .

D'5 Q IV; D'7 Q III.

SCV0421

Frag. *millefiori* Grupo 10

Cons.: frag. parede.

V. .

Dim. (mm): diâm. bordo ; diâm.

base ; altura ; diâm. pontel .

Téc.: . Téc. dec.: .

Dec.: .

B'5 Q III; D'7 Q II; EXT. W lodo.

SCV0422

Frag. *millefiori* Grupo 10

Cons.: frag. parede.

V. .

Dim. (mm): diâm. bordo ; diâm.

base ; altura ; diâm. pontel .

Téc.: . Téc. dec.: .

Dec.: .

S.P.

SCV0423

Frag. *millefiori* Grupo 10

Cons.: frag. parede.

V. .

Dim. (mm): diâm. bordo ; diâm.

base ; altura ; diâm. pontel .

Téc.: . Téc. dec.: .

Dec.: .

S.P.

SCV0424

Frag. *millefiori* Grupo 10

Cons.: frag. parede.

V. .

Dim. (mm): diâm. bordo ; diâm.

base ; altura ; diâm. pontel .

Téc.: . Téc. dec.: .

Dec.: .

S.P.

SCV0425

Frag. *millefiori* Grupo 10

Cons.: frag. parede.

V. .  
Dim. (mm): diâm. bordo ; diâm.  
base ; altura ; diâm. pontel .  
Téc.: . Téc. dec.: .  
Dec.: .  
E'7 Q II, EXT. da CC.

SCV0426  
Frag. *millefiori* Grupo 10  
Cons.: frag. parede.  
V. .  
Dim. (mm): diâm. bordo ; diâm.  
base ; altura ; diâm. pontel .  
Téc.: . Téc. dec.: .  
Dec.: .  
D'7 Q III.

SCV0427  
Frag. *millefiori* Grupo 10  
Cons.: frag. parede.  
V. .  
Dim. (mm): diâm. bordo ; diâm.  
base ; altura ; diâm. pontel .  
Téc.: . Téc. dec.: .  
Dec.: .  
B'5 Q III, terra negra.

SCV0428  
Frag. *millefiori* Grupo 10  
Cons.: frag. parede.  
V. .  
Dim. (mm): diâm. bordo ; diâm.  
base ; altura ; diâm. pontel .  
Téc.: . Téc. dec.: .  
Dec.: .  
S.P.

SCV0429  
Frag. *millefiori* Grupo 10  
Cons.: frag. parede.  
V. .  
Dim. (mm): diâm. bordo ; diâm.  
base ; altura ; diâm. pontel .  
Téc.: . Téc. dec.: .  
Dec.: .  
B'4 EST. 4 Q IV, terra negra.

SCV0430  
Frag. *millefiori* Grupo 10  
Cons.: frag. parede.  
V. .  
Dim. (mm): diâm. bordo ; diâm.  
base ; altura ; diâm. pontel .  
Téc.: . Téc. dec.: .  
Dec.: .  
S.P.

SCV0431  
Frag. *millefiori* Grupo 10  
Cons.: frag. parede.  
V. .  
Dim. (mm): diâm. bordo ; diâm.  
base ; altura ; diâm. pontel .  
Téc.: . Téc. dec.: .  
Dec.: .  
S.P.

SCV0432  
Frag. *millefiori* Grupo 10  
Cons.: frag. parede.  
V. .  
Dim. (mm): diâm. bordo ; diâm.  
base ; altura ; diâm. pontel .  
Téc.: . Téc. dec.: .  
Dec.: .  
D'5 Q II.

SCV0433  
Frag. *millefiori* Grupo 10  
Cons.: frag. parede.  
V. .  
Dim. (mm): diâm. bordo ; diâm.  
base ; altura ; diâm. pontel .  
Téc.: . Téc. dec.: .  
Dec.: .  
B'5 ESTR. 4, terra negra.

SCV0434  
Frag. *millefiori* Grupo 10  
Cons.: frag. parede.  
V. .  
Dim. (mm): diâm. bordo ; diâm.  
base ; altura ; diâm. pontel .  
Téc.: . Téc. dec.: .  
Dec.: .  
S.P.

SCV0435  
Frag. *millefiori* Grupo 10  
Cons.: frag. parede.  
V. .  
Dim. (mm): diâm. bordo ; diâm.  
base ; altura ; diâm. pontel .  
Téc.: . Téc. dec.: .  
Dec.: .  
S.P.

SCV0436  
Frag. *millefiori* Grupo 10  
Cons.: frag. parede.  
V. .  
Dim. (mm): diâm. bordo ; diâm.  
base ; altura ; diâm. pontel .  
Téc.: . Téc. dec.: .  
Dec.: .  
S.P.

SCV0437  
Frag. *millefiori* Grupo 10  
Cons.: frag. parede.  
V. .  
Dim. (mm): diâm. bordo ; diâm.  
base ; altura ; diâm. pontel .  
Téc.: . Téc. dec.: .  
Dec.: .  
S.P.

SCV0438  
Frag. *millefiori* Grupo 10  
Cons.: frag. parede.  
V. .  
Dim. (mm): diâm. bordo ; diâm.  
base ; altura ; diâm. pontel .  
Téc.: . Téc. dec.: .  
Dec.: .  
B'5 Q III, terra negra.

SCV0439  
Frag. *millefiori* Grupo 10  
Cons.: frag. parede.  
V. .  
Dim. (mm): diâm. bordo ; diâm.  
base ; altura ; diâm. pontel .  
Téc.: . Téc. dec.: .  
Dec.: .  
D'5 Q II.

SCV0440  
Frag. *millefiori* Grupo 10  
Cons.: frag. parede.  
V. .  
Dim. (mm): diâm. bordo ; diâm.  
base ; altura ; diâm. pontel .  
Téc.: . Téc. dec.: .  
Dec.: .  
B'5 Q III, terra negra.

SCV0441  
Frag. *millefiori* Grupo 10  
Cons.: frag. parede.  
V. .  
Dim. (mm): diâm. bordo ; diâm.  
base ; altura ; diâm. pontel .  
Téc.: . Téc. dec.: .  
Dec.: .  
S.P.

SCV0442  
Frasquinho ? *millefiori* Grupo 10  
Cons.: frag. parede.  
V. amarelo esverdeado; bolhas  
miúdas e pequenas; ligeiramente  
iridescente.  
Dim. (mm): diâm. bordo ; diâm.  
base ; altura ; diâm. pontel .  
Téc.: vidro soprado. Téc. dec.: .  
Dec.: Gotas em v. opaco  
vermelho e branco.  
C'5 Q II, terra negra.

SCV0443  
Frasquinho ? *millefiori* Grupo 10  
Cons.: frag. parede.  
V. amarelo azeitona.  
Dim. (mm): diâm. bordo ; diâm.  
base ; altura ; diâm. pontel .  
Téc.: . Téc. dec.: .  
Dec.: .  
S.P.

SCV0444  
Frasquinho ? *millefiori* Grupo 10  
Cons.: frag. parede.  
V. amarelo azeitona.  
Dim. (mm): diâm. bordo ; diâm.  
base ; altura ; diâm. pontel .  
Téc.: . Téc. dec.: .  
Dec.: .  
C'5 Q II, terra negra.

SCV0445  
Frag. *millefiori* Grupo 10  
Cons.: frag. parede.  
V. amarelo azeitona.  
Dim. (mm): diâm. bordo ; diâm.  
base ; altura ; diâm. pontel .  
Téc.: . Téc. dec.: .  
Dec.: .  
S.P.

SCV0446  
Frag. *millefiori* Grupo 10  
Cons.: frag. parede.  
V. amarelo azeitona.  
Dim. (mm): diâm. bordo ; diâm.  
base ; altura ; diâm. pontel .  
Téc.: . Téc. dec.: .  
Dec.: .  
D'7 Q IV, EXT. W muro CC.

SCV0447  
Frag. *millefiori* Grupo 10  
Cons.: frag. parede.  
V. amarelo azeitona.  
Dim. (mm): diâm. bordo ; diâm.  
base ; altura ; diâm. pontel .  
Téc.: . Téc. dec.: .  
Dec.: .  
E'7 Q I.

SCV0448  
Frag. *millefiori* Grupo 10  
Cons.: frag. parede.  
V. amarelo azeitona.  
Dim. (mm): diâm. bordo ; diâm.

base ; altura ; diâm. pontel .  
Téc.: . Téc. dec.: .  
Dec.: .  
S.P.

SCV0449  
Frasquinho ? *millefiori* Grupo 10  
Cons.: frag. parede.  
V. amarelo esverdeado.  
Dim. (mm): diâm. bordo ; diâm.  
base ; altura ; diâm. pontel .  
Téc.: . Téc. dec.: .  
Dec.: .  
F'1 Q II crivo.

SCV0450  
Frag. *millefiori* Grupo 10  
Cons.: frag. parede.  
V. amarelo esverdeado.  
Dim. (mm): diâm. bordo ; diâm.  
base ; altura ; diâm. pontel .  
Téc.: . Téc. dec.: .  
Dec.: .  
S.P.

SCV0451  
Frag. *millefiori* Grupo 10  
Cons.: frag. parede.  
V. amarelo esverdeado.  
Dim. (mm): diâm. bordo ; diâm.  
base ; altura ; diâm. pontel .  
Téc.: . Téc. dec.: .  
Dec.: .  
S.P.

SCV0452  
Frag. *millefiori* Grupo 10  
Cons.: frag. parede.  
V. amarelo esverdeado.  
Dim. (mm): diâm. bordo ; diâm.  
base ; altura ; diâm. pontel .  
Téc.: . Téc. dec.: .  
Dec.: .  
D'7 Q III.

SCV0453  
Frag. *millefiori* Grupo 10  
Cons.: frag. parede.  
V. amarelo azeitona.  
Dim. (mm): diâm. bordo ; diâm.  
base ; altura ; diâm. pontel .  
Téc.: . Téc. dec.: .  
Dec.: .  
S.P.

SCV0454  
Frasquinho ? *millefiori* Grupo 10  
Cons.: frag. parede.  
V. amarelo esverdeado; bolhas  
miúdas e pequenas; ligeiramente  
iridescente.  
Dim. (mm): diâm. bordo ; diâm.  
base ; altura ; diâm. pontel .  
Téc.: vidro soprado. Téc. dec.: .  
Dec.: Gotas em v. opaco  
vermelho e branco.  
S.P.

SCV0455  
Frag. *millefiori* Grupo 10  
Cons.: frag. parede.  
V. .  
Dim. (mm): diâm. bordo ; diâm.  
base ; altura ; diâm. pontel .  
Téc.: . Téc. dec.: .  
Dec.: .  
E'1 Q I, LODO.

SCV0456  
Frag. *millefiori* Grupo 10  
Cons.: frag. parede.  
V. .  
Dim. (mm): diâm. bordo ; diâm.  
base ; altura ; diâm. pontel .  
Téc.: . Téc. dec.: .  
Dec.: .  
S.P.

SCV0457  
Frag. *millefiori* Grupo 10  
Cons.: frag. parede.  
V. .  
Dim. (mm): diâm. bordo ; diâm.  
base ; altura ; diâm. pontel .  
Téc.: . Téc. dec.: .  
Dec.: .  
E'1 Q I, LODO.

SCV0458  
Frag. *millefiori* Grupo 10  
Cons.: frag. parede.  
V. .  
Dim. (mm): diâm. bordo ; diâm.  
base ; altura ; diâm. pontel .  
Téc.: . Téc. dec.: .  
Dec.: .  
S.P.

SCV0459  
Frasquinho tipo não det., *millefiori*  
Grupo 15  
Cons.: base, corpo.  
V. incolor esverdeado; muitas  
bolhas miúdas; iridescente.  
Dim. (mm): diâm. bordo ; diâm.  
base ; altura ; diâm. pontel .  
Téc.: vidro soprado. Téc. dec.:  
*pick-up* - sarapintado.  
Dec.: Gota em v. vermelho opaco.  
S.P.

SCV0460  
Frag. *millefiori* Grupo 14  
Cons.: frag. parede.  
V. .  
Dim. (mm): diâm. bordo ; diâm.  
base ; altura ; diâm. pontel .  
Téc.: . Téc. dec.: .  
Dec.: .  
S.P.

SCV0461 V133  
Ventosa  
Cons.: bordo, corpo.  
V. verde azeitona; bolhas miúdas  
e médias; ligeiramente  
iridescente.  
Dim. (mm): diâm. bordo 48; diâm.  
base ; altura ; diâm. pontel .  
Téc.: vidro soprado. Téc. dec.: .  
Dec.: .  
C'2 Q IV - claustro, UE 70 A.

SCV0462 V134  
Cabaça tipo 1  
Cons.: bordo, colo, ombro.  
V. verde-claro; muitas bolhas  
miúdas e pequenas; ligeiramente  
iridescente, crosta de corrosão  
dourada.  
Dim. (mm): diâm. bordo 26; diâm.  
base ; altura ; diâm. pontel .  
Téc.: vidro soprado em molde,  
meia moldagem. Téc. dec.: vidro  
soprado em molde, meia  
moldagem.

Dec.: caneluras oblíquas, a partir  
da base do colo, inclinadas pela  
esquerda, com evidente desnível  
e engrossamento da parede.  
E'2 Q IV - claustro, UE 70 C.

SCV0463 V132  
Frasquinho tipo 4  
Cons.: inteiro, falta parte da asa.  
V. vermelho lacre opaco;  
vermelho lacre com estrias  
escuras, brilhante; raras bolhas  
pequenas; poucas riscas.  
Dim. (mm): diâm. bordo ; diâm.  
base 25; altura 80; diâm. pontel 8.  
Téc.: vidro soprado. Téc. dec.: .  
Dec.: .  
C'1 Q I - claustro, UE 76.

SCV0464 V131  
Frasco tipo 4.1  
Cons.: perfil completo.  
V. azul-claro acinzentado; bolhas  
miúdas e pequenas; iridescente,  
crosta de corrosão dourada.  
Dim. (mm): diâm. bordo 30; diâm.  
base 36; altura 90; diâm. pontel 9.  
Téc.: vidro soprado. Téc. dec.: .  
Dec.: .  
C'2 Q II - claustro, UE 74.

SCV0465  
Copo de pé tipo A.2  
Cons.: pé, base.  
V. vermelho acastanhado; muitas  
bolhas de miúdas até grandes;  
ligeiramente iridescente, crosta de  
corrosão dourada.  
Dim. (mm): diâm. bordo ; diâm.  
base 74; altura ; diâm. pontel 12.  
Téc.: vidro soprado em molde.  
Téc. dec.: vidro soprado em  
molde.  
Dec.: caneluras oblíquas em leve  
relevô.  
C'2 Q II - claustro, UE 76.

SCV0466 V130  
Garrafa tipo 3.2  
Cons.: bordo, colo, corpo.  
V. verde; muitíssimas bolhas de  
miúdas até grandes; ligeiramente  
iridescente.  
Dim. (mm): diâm. bordo 60; diâm.  
base ; altura ; diâm. pontel .  
Téc.: vidro soprado em molde,  
meia moldagem. Téc. dec.: vidro  
soprado em molde, meia  
moldagem.  
Dec.: caneluras verticais muito  
salientes.  
E'2 Q IV - claustro, UE 70 C.

SCV0467  
Frag. *millefiori* Grupo 15  
Cons.: frag. parede.  
V. amarelo claro transparente;  
vermelho, branco opaco; azul-  
claro e verde transparente; bolhas  
miúdas.  
Dim. (mm): diâm. bordo ; diâm.  
base ; altura ; diâm. pontel .  
Téc.: . Téc. dec.: .  
Dec.: .  
S.P.

SCV0468  
Frag. *millefiori* Grupo 15

Cons.: frag. parede.  
V. amarelo claro transparente;  
vermelho, branco opaco; bolhas  
miúdas.  
Dim. (mm): diâm. bordo ; diâm.  
base ; altura ; diâm. pontel .  
Téc.: . Téc. dec.: .  
Dec.: .  
S.P.

SCV0469 V166  
Cabaça tipo 2  
Cons.: bordo, colo, ombro.  
V. vermelho acastanhado; raras  
bolhas miúdas; ligeiramente  
iridescente.  
Dim. (mm): diâm. bordo 18; diâm.  
base ; altura ; diâm. pontel .  
Téc.: vidro soprado. Téc. dec.: .  
Dec.: .  
Sond. 46 CIPA B'1 Q III - D1,  
Camada 7, Horizonte G1.

SCV0470 V165  
Cabaça tipo 2  
Cons.: bordo, colo, ombro.  
V. vermelho acastanhado; muitas  
bolhas miúdas e pequenas;  
ligeiramente iridescente.  
Dim. (mm): diâm. bordo 22; diâm.  
base ; altura ; diâm. pontel .  
Téc.: vidro soprado. Téc. dec.: .  
Dec.: .  
E'7 Q II, exterior da casa do  
chafariz sob derrube.

SCV0471 V171  
Garrafa tipo 3  
Cons.: bordo, colo, ombro.  
V. vermelho acastanhado;  
muitíssimas bolhas miúdas e  
pequenas; ligeiramente  
iridescente.  
Dim. (mm): diâm. bordo 28; diâm.  
base ; altura ; diâm. pontel .  
Téc.: vidro soprado. Téc. dec.:  
vidro soprado em molde, meia  
moldagem.  
Dec.: caneluras radiais, a partir da  
base do colo, com evidente  
desnível e engrossamento da  
parede.  
E'1 Q III, lodo.

SCV0472 V175  
Cabaça tipo 2  
Cons.: bordo, colo, ombro.  
V. vermelho acastanhado; raras  
bolhas miúdas.  
Dim. (mm): diâm. bordo 22,5;  
diâm. base ; altura ; diâm. pontel .  
Téc.: vidro soprado. Téc. dec.: .  
Dec.: .  
F'5 Q III, lodo.

SCV0473 V168  
Frasquinho tipo 1  
Cons.: bordo, colo, ombro.  
V. vermelho acastanhado; bolhas  
miúdas; ligeiramente iridescente.  
Dim. (mm): diâm. bordo 26; diâm.  
base ; altura ; diâm. pontel .  
Téc.: vidro soprado. Téc. dec.: .  
Dec.: .  
B'1 Q IV, terra negra.

SCV0474 V162  
Cabaça tipo 2

Cons.: bordo, colo.  
V. vermelho acastanhado;  
muitíssimas bolhas miúdas e  
pequenas; ligeiramente  
iridescente.  
Dim. (mm): diâm. bordo 26; diâm.  
base ; altura ; diâm. pontel .  
Téc.: vidro soprado. Téc. dec.: .  
Dec.: .  
C'5 Q II, terra negra.

SCV0475 V135  
Frasquinho tipo 1  
Cons.: bordo, colo, ombro.  
V. vermelho acastanhado; muitas  
bolhas miúdas e pequenas;  
ligeiramente iridescente.  
Dim. (mm): diâm. bordo 23; diâm.  
base ; altura ; diâm. pontel .  
Téc.: vidro soprado. Téc. dec.: .  
Dec.: .  
Sond. 46 CIPA Sector Y3 Q III,  
estrato O.

SCV0476 V141  
Cabaça tipo 2  
Cons.: bordo, colo, ombro.  
V. vermelho acastanhado; muitas  
bolhas miúdas e pequenas;  
ligeiramente iridescente.  
Dim. (mm): diâm. bordo 23; diâm.  
base ; altura ; diâm. pontel .  
Téc.: vidro soprado. Téc. dec.: .  
Dec.: .  
D'7 Q III, LODO.

SCV0477 V139  
Cabaça tipo 4.a  
Cons.: bordo, colo, ombro.  
V. vermelho acastanhado; raras  
bolhas miúdas; ligeiramente  
iridescente.  
Dim. (mm): diâm. bordo 21,5;  
diâm. base ; altura ; diâm. pontel .  
Téc.: vidro soprado. Téc. dec.: .  
Dec.: .  
F'5 Q II, por cima do lodo.

SCV0478 V136  
Cabaça tipo 4.a  
Cons.: bordo, colo, ombro.  
V. vermelho acastanhado; raras  
bolhas miúdas alongadas;  
ligeiramente iridescente.  
Dim. (mm): diâm. bordo 17; diâm.  
base ; altura ; diâm. pontel .  
Téc.: vidro soprado. Téc. dec.: .  
Dec.: .  
B'1 Q II Estr. 7, terra negra.

SCV0479 V170  
Cabaça tipo 2  
Cons.: bordo, colo.  
V. vermelho acastanhado; raras  
bolhas miúdas; ligeiramente  
iridescente.  
Dim. (mm): diâm. bordo 22,5;  
diâm. base ; altura ; diâm. pontel .  
Téc.: vidro soprado. Téc. dec.: .  
Dec.: .  
E'3 Q III, lodo.

SCV0480 V137  
Cabaça tipo 4.a  
Cons.: bordo, colo, ombro.  
V. vermelho acastanhado;  
muitíssimas bolhas miúdas e

pequenas; ligeiramente  
iridescente.  
Dim. (mm): diâm. bordo 13; diâm.  
base ; altura ; diâm. pontel .  
Téc.: vidro soprado. Téc. dec.: .  
Dec.: .  
G'7 Q II.

SCV0481 V167  
Cabaça tipo 4  
Cons.: bordo, colo.  
V. vermelho acastanhado; raras  
bolhas miúdas; ligeiramente  
iridescente.  
Dim. (mm): diâm. bordo 23; diâm.  
base ; altura ; diâm. pontel .  
Téc.: vidro soprado. Téc. dec.: .  
Dec.: .  
Sond. 46 CIPA C'1 Q I, terra  
negra.

SCV0482 V164  
Cabaça tipo 2  
Cons.: bordo, colo.  
V. vermelho acastanhado;  
muitíssimas bolhas de miúdas até  
grandes alongadas; ligeiramente  
iridescente.  
Dim. (mm): diâm. bordo 24; diâm.  
base ; altura ; diâm. pontel .  
Téc.: vidro soprado. Téc. dec.: .  
Dec.: .  
D'7 Q II Ext. W, lodo.

SCV0483 V140  
Cabaça tipo 2  
Cons.: bordo, colo, ombro.  
V. vermelho acastanhado claro;  
bolhas miúdas; ligeiramente  
iridescente.  
Dim. (mm): diâm. bordo 17; diâm.  
base ; altura ; diâm. pontel .  
Téc.: vidro soprado. Téc. dec.: .  
Dec.: .  
E'7 Q IV, decapagem do chafariz.

SCV0484 V161  
Cabaça?  
Cons.: bordo, colo.  
V. vermelho acastanhado; muitas  
bolhas pequenas alongadas;  
ligeiramente iridescente.  
Dim. (mm): diâm. bordo 27; diâm.  
base ; altura ; diâm. pontel .  
Téc.: vidro soprado. Téc. dec.: .  
Dec.: .  
C'5 Q II, terra negra.

SCV0485 V174  
Cabaça tipo 2  
Cons.: bordo, colo, ombro.  
V. vermelho acastanhado; muitas  
bolhas miúdas e pequenas;  
ligeiramente iridescente.  
Dim. (mm): diâm. bordo 19; diâm.  
base ; altura ; diâm. pontel .  
Téc.: vidro soprado. Téc. dec.: .  
Dec.: .  
B'5 Est. 4, terra negra.

SCV0486 V163  
Cabaça tipo 2  
Cons.: bordo, colo.  
V. vermelho acastanhado; bolhas  
miúdas e pequenas; ligeiramente  
iridescente.  
Dim. (mm): diâm. bordo 24; diâm.  
base ; altura ; diâm. pontel .

Téc.: vidro soprado. Téc. dec.: .  
Dec.: .  
C'1 QI-II, terra negra.

SCV0487 V138  
Cabaça tipo 1  
Cons.: bordo, colo, ombro.  
V. vermelho acastanhado claro;  
bolhas miúdas e pequenas;  
iridescente, estrias.  
Dim. (mm): diâm. bordo 28; diâm.  
base ; altura ; diâm. pontel .  
Téc.: vidro soprado em molde,  
meia moldagem. Téc. dec.: vidro  
soprado em molde, meia  
moldagem.  
Dec.: prov. caneluras radiais, a  
partir da base do colo.  
B'3 Estrutura 6 Cx1, terra negra.

SCV0488 V172  
Cabaça tipo 2  
Cons.: bordo, colo, ombro.  
V. vermelho acastanhado; raras  
bolhas miúdas; ligeiramente  
iridescente.  
Dim. (mm): diâm. bordo 16,5;  
diâm. base ; altura ; diâm. pontel .  
Téc.: vidro soprado. Téc. dec.: .  
Dec.: .  
B'3 Q III.

SCV0489 V142  
Cabaça tipo 1  
Cons.: bordo, colo.  
V. vermelho acastanhado; bolhas  
miúdas; ligeiramente iridescente.  
Dim. (mm): diâm. bordo 15; diâm.  
base ; altura ; diâm. pontel .  
Téc.: vidro soprado. Téc. dec.: .  
Dec.: .  
B'1 Q IV, terra negra.

SCV0491 V144  
Cabaça tipo 2  
Cons.: bordo, colo, ombro.  
V. vermelho acastanhado; raras  
bolhas miúdas; ligeiramente  
iridescente.  
Dim. (mm): diâm. bordo 21; diâm.  
base ; altura ; diâm. pontel .  
Téc.: vidro soprado. Téc. dec.: .  
Dec.: .  
C'7 QIII, lodo.

SCV0492 V145  
Garrafa tipo 3  
Cons.: bordo, colo, ombro.  
V. vermelho acastanhado; muitas  
bolhas miúdas e pequenas;  
ligeiramente iridescente.  
Dim. (mm): diâm. bordo 42; diâm.  
base ; altura ; diâm. pontel .  
Téc.: vidro soprado em molde,  
meia moldagem. Téc. dec.: vidro  
soprado em molde, meia  
moldagem.  
Dec.: caneluras radiais a partir da  
base do colo, com evidente  
desnível e engrossamento da  
parede.  
B'1 Q II Estr. 7, terra negra.

SCV0493 V146  
Cabaça tipo 2  
Cons.: bordo, colo, ombro.  
V. vermelho acastanhado; muitas  
bolhas pequenas; ligeiramente

iridescente.  
Dim. (mm): diâm. bordo 16; diâm.  
base ; altura ; diâm. pontel .  
Téc.: vidro soprado. Téc. dec.: .  
Dec.: .  
D'7 Q IV Ext. W do lavabo, sob  
derrube.

SCV0494 V147  
Cabaça tipo 1 ou tipo 4  
Cons.: bordo, colo.  
V. vermelho acastanhado; bolhas  
miúdas e pequenas; ligeiramente  
iridescente.  
Dim. (mm): diâm. bordo 15; diâm.  
base ; altura ; diâm. pontel .  
Téc.: vidro soprado. Téc. dec.: .  
Dec.: .  
D'7 Q IV Ext. W do lavabo, sob  
derrube.

SCV0495 V148  
Cabaça?  
Cons.: bordo, colo.  
V. vermelho acastanhado; raras  
bolhas miúdas; ligeiramente  
iridescente.  
Dim. (mm): diâm. bordo 22,5;  
diâm. base ; altura ; diâm. pontel .  
Téc.: vidro soprado. Téc. dec.: .  
Dec.: .  
B'5 Estr. 4, terra negra.

SCV0496 V149  
Frasquinho tipo 1?  
Cons.: bordo.  
V. vermelho acastanhado; raras  
bolhas pequenas alongadas;  
ligeiramente iridescente.  
Dim. (mm): diâm. bordo 19; diâm.  
base ; altura ; diâm. pontel .  
Téc.: vidro soprado. Téc. dec.: .  
Dec.: .  
B'5 Est. 4, terra negra.

SCV0497 V150  
Jarra tipo 1  
Cons.: bordo, colo, corpo.  
V. vermelho acastanhado; raras  
bolhas pequenas; sem alteração  
evidente.  
Dim. (mm): diâm. bordo 63; diâm.  
base ; altura ; diâm. pontel .  
Téc.: vidro soprado em molde.  
Téc. dec.: vidro soprado em  
molde.  
Dec.: caneluras radiais a partir da  
base do colo.  
C'5 Q II, terra negra.

SCV0498 V151  
Frasco tipo 4.1  
Cons.: bordo, colo.  
V. vermelho acastanhado claro;  
raras bolhas miúdas; iridescente.  
Dim. (mm): diâm. bordo 29; diâm.  
base ; altura ; diâm. pontel .  
Téc.: vidro soprado. Téc. dec.: .  
Dec.: .  
C'2 Q II, terra negra.

SCV0499 V152  
Frasco tipo 4.1  
Cons.: bordo,colo,ombro.  
V. vermelho acastanhado; bolhas  
miúdas e pequenas; ligeiramente  
iridescente.  
Dim. (mm): diâm. bordo 35,5;

diâm. base ; altura ; diâm. pontel .  
Téc.: vidro soprado. Téc. dec.: .  
Dec.: .  
E'1 Q III, lodo.

SCV0500 V153  
Cabaça tipo 4b?  
Cons.: bordo,colo,ombro.  
V. vermelho acastanhado;  
muitíssimas bolhas de miúdas até  
médias, muitas delas alongadas;  
ligeiramente iridescente.  
Dim. (mm): diâm. bordo 15; diâm.  
base ; altura ; diâm. pontel .  
Téc.: vidro soprado. Téc. dec.: .  
Dec.: .  
B'1 Q IV, terra negra.

SCV0501 V154  
Frasco tipo 4.1  
Cons.: bordo,colo,ombro.  
V. vermelho acastanhado; muitas  
bolhas de miúdas até grandes,  
alongadas; sem alteração  
evidente.  
Dim. (mm): diâm. bordo 48; diâm.  
base ; altura ; diâm. pontel .  
Téc.: vidro soprado em molde,  
meia moldagem. Téc. dec.: vidro  
soprado em molde, meia  
moldagem..  
Dec.: caneluras oblíquas, a partir  
da base do colo, com evidente  
desnível, inclinadas pela  
esquerda.  
Sondagem 46, limpeza do corte.

SCV0502 V155  
Frasco tipo 4.1  
Cons.: bordo, colo.  
V. vermelho acastanhado; bolhas  
miúdas e pequenas; ligeiramente  
iridescente.  
Dim. (mm): diâm. bordo 34; diâm.  
base ; altura ; diâm. pontel .  
Téc.: vidro soprado. Téc. dec.: .  
Dec.: .  
C'3 Q II-IV, terra negra.

SCV0503 V159  
Cabaça tipo 4b  
Cons.: bordo, colo, ombro.  
V. vermelho acastanhado;  
muitíssimas bolhas miúdas e  
pequenas; ligeiramente  
iridescente.  
Dim. (mm): diâm. bordo 18; diâm.  
base ; altura ; diâm. pontel .  
Téc.: vidro soprado. Téc. dec.: .  
Dec.: .  
Sond. 46 CIPA C'1 Q I, terra  
negra.

SCV0504 V160  
Frasco tipo 4.1  
Cons.: bordo, colo, ombro.  
V. vermelho acastanhado; bolhas  
pouco visíveis; ligeiramente  
iridescente.  
Dim. (mm): diâm. bordo 34; diâm.  
base ; altura ; diâm. pontel .  
Téc.: vidro soprado. Téc. dec.: .  
Dec.: .  
Sond. 46 CIPA C'1 Q I, terra  
negra.

SCV0505 V169  
Frasco tipo 4?



- Cons.: bordo/colo.  
V. vermelho acastanhado; bolhas miúdas; lig. iridescente, estrias.  
Dim. (mm): diâm. bordo 45; diâm. base ; altura ; diâm. pontel .  
Téc.: vidro soprado. Téc. dec.: .  
Dec.: .  
D'1 Q II.
- SCV0506 V177  
Cabaça tipo 2  
Cons.: bordo/colo/corpo.  
V. incolor amarelado; raras bolhas pequenas; iridescente, crosta de corrosão alaranjada.  
Dim. (mm): diâm. bordo 17; diâm. base ; altura ; diâm. pontel .  
Téc.: vidro soprado. Téc. dec.: .  
Dec.: .  
F'7 Q II Ext.fl., lodo.
- SCV0507 V178  
Frasco tipo 1  
Cons.: bordo, colo, ombro.  
V. vermelho acastanhado; muitas bolhas de miúdas até médias; ligeiramente iridescente.  
Dim. (mm): diâm. bordo 23; diâm. base ; altura ; diâm. pontel .  
Téc.: vidro soprado. Téc. dec.: .  
Dec.: .  
B'1 Q II, terra negra.
- SCV0508 V179  
Cabaça tipo 4.a  
Cons.: bordo, colo, ombro.  
V. vermelho acastanhado; muitas bolhas de miúdas até médias, alongadas; ligeiramente iridescente.  
Dim. (mm): diâm. bordo 14; diâm. base ; altura ; diâm. pontel .  
Téc.: vidro soprado. Téc. dec.: .  
Dec.: .  
C'5 Q II, terra negra.
- SCV0509 V180  
Garrafa tipo 3.3  
Cons.: bordo/colo/corpo.  
V. vermelho acastanhado; muitíssimas bolhas de miúdas até médias, muitas delas alongadas; ligeiramente iridescente.  
Dim. (mm): diâm. bordo 29; diâm. base ; altura ; diâm. pontel .  
Téc.: vidro soprado em molde, meia moldagem. Téc. dec.: vidro soprado em molde, meia moldagem.  
Dec.: caneluras oblíquas, a partir da base do colo, com evidente uso da meia moldagem, inclinadas pela direita.  
B'5 Est. 4.
- SCV0510 V181  
Frasco tipo 5  
Cons.: bordo/corpo.  
V. vermelho acastanhado; muitas bolhas miúdas e pequenas; ligeiramente iridescente.  
Dim. (mm): diâm. bordo 60; diâm. base ; altura ; diâm. pontel .  
Téc.: vidro soprado em molde.  
Téc. dec.: vidro soprado em molde.  
Dec.: caneluras verticais a partir da base do colo.
- E'5 Q IV e F'5 Q II.
- SCV0511 V182  
Copo tipo 9  
Cons.: fundo/parede.  
V. amarelo acastanhado; muitas bolhas miúdas e pequenas; ligeiramente iridescente.  
Dim. (mm): diâm. bordo ; diâm. base 40; altura ; diâm. pontel 10.  
Téc.: vidro soprado em molde.  
Téc. dec.: vidro soprado em molde.  
Dec.: padrão de malha de losangos em negativo, com losangos em relevo.  
P.I. cheia 2001.
- SCV0512 V183  
Taça tipo não det.  
Cons.: bordo/parede.  
V. roxo "ametista", branco opaco; raras bolhas miúdas; iridescente, crosta de corrosão branca iridescente, estrias.  
Dim. (mm): diâm. bordo 80; diâm. base ; altura ; diâm. pontel .  
Téc.: vidro soprado. Téc. dec.: aplicação a quente.  
Dec.: uma linha horizontal de pontos brancos opacos a correr abaixo do bordo; os pontos são ovalizados: efeito de reaquecimento para fixar os esmaltes?  
P.I. cheia 2001.
- SCV0513 V184  
Jarra tipo 1?  
Cons.: base, pé.  
V. vermelho acastanhado escuro; ligeiramente iridescente.  
Dim. (mm): diâm. bordo ; diâm. base 63; altura ; diâm. pontel 15.  
Téc.: vidro soprado em molde.  
Téc. dec.: vidro soprado em molde.  
Dec.: caneluras radiais.  
C'5 Q II, terra negra.
- SCV0514 V185  
Jarra tipo 1?  
Cons.: base, pé.  
V. vermelho acastanhado; muitíssimas bolhas miúdas e pequenas; ligeiramente iridescente.  
Dim. (mm): diâm. bordo ; diâm. base 73; altura ; diâm. pontel .  
Téc.: vidro soprado em molde.  
Téc. dec.: vidro soprado em molde.  
Dec.: caneluras radiais.  
D'5 Q IV, lodo.
- SCV0515 V186  
Jarra tipo 1?  
Cons.: base, pé.  
V. vermelho acastanhado escuro; iridescente.  
Dim. (mm): diâm. bordo ; diâm. base 75; altura ; diâm. pontel 12.  
Téc.: vidro soprado em molde.  
Téc. dec.: vidro soprado em molde.  
Dec.: caneluras radiais.  
B'5 Q III, terra negra.
- SCV0516 V187  
Jarra tipo 1?  
Cons.: base.  
V. vermelho acastanhado; muitas bolhas miúdas e pequenas; ligeiramente iridescente.  
Dim. (mm): diâm. bordo ; diâm. base 80; altura ; diâm. pontel .  
Téc.: vidro soprado em molde.  
Téc. dec.: vidro soprado em molde.  
Dec.: caneluras radiais.  
D'1 Q IV, crivo.
- SCV0517 V188  
Taça tipo 3  
Cons.: bordo/parede/asa.  
V. vermelho acastanhado; sem alteração evidente.  
Dim. (mm): diâm. bordo ; diâm. base ; altura ; diâm. pontel .  
Téc.: vidro soprado, pinça. Téc. dec.: .  
Dec.: .  
C'1 Q I - III, lodo.
- SCV0518 V189  
Garrafa tipo 3  
Cons.: bordo, colo, ombro.  
V. vermelho acastanhado; muitíssimas bolhas de miúdas até médias, muitas delas alongadas; sem alteração evidente.  
Dim. (mm): diâm. bordo 31; diâm. base ; altura ; diâm. pontel .  
Téc.: vidro soprado em molde, meia moldagem. Téc. dec.: vidro soprado em molde, meia moldagem.  
Dec.: caneluras oblíquas, a partir da base do colo, com evidente desnível, inclinadas pela direita.  
C'5 Q II, C'3 Q II-IV, C'3 ou C'5 Q II-IV, terra negra.
- SCV0519 V190  
Frasco tipo 5  
Cons.: bordo/ombro.  
V. vermelho acastanhado; muitas bolhas miúdas e pequenas, alongadas; sem alteração evidente.  
Dim. (mm): diâm. bordo 43; diâm. base ; altura ; diâm. pontel .  
Téc.: vidro soprado em molde, meia moldagem. Téc. dec.: vidro soprado em molde, meia moldagem.  
Dec.: caneluras oblíquas, a partir da base do colo, com evidente desnível, inclinadas pela direita.  
C'5 Q II, terra negra.
- SCV0520  
Tipo não det.  
Cons.: frag. parede decorada.  
V. incolor transparente, branco opaco; bolhas miúdas e pequenas; iridescente no vidro incolor, crosta de corrosão branca iridescente no vidro branco.  
Dim. (mm): diâm. bordo ; diâm. base ; altura ; diâm. pontel .  
Téc.: vidro soprado. Téc. dec.: filigrana – *a reticello*.  
Dec.: um objecto formado por canas com fios brancos é soprado

no interior de outro objecto formado por canas com um fio branco; exterior bem acabado, no interior a superfície é irregular; algumas das canas do interior apresentam deformação, alteração, vácuo interno.  
E' 7 QIV, metade oeste da floreira.

SCV0521

Tipo não det.

Cons.: frag. parede.

V. incolor transparente, branco, azul, amarelo, vermelho opaco; bolhas pequenas e médias; iridescente.

Dim. (mm): diâm. bordo ; diâm. base ; altura ; diâm. pontel .

Téc.: vidro soprado, filigrana. Téc. dec.: filigrana – *a retortoli*.

Dec.: camada exterior em canas *a retortoli*: 2 com fios brancos, 1 com fios brancos, amarelos e azuis no meio de 2 com fios brancos, amarelos, azuis e vermelhos; entre as canas *a retortoli* há canas de v. *a fili* (ou simplesmente fios brancos?); as canas ficam relevadas.

A1 QIV.

SCV0522

Frasquinho tipo não det.

Cons.: frag. colo?

V. incolor transparente, branco e vermelho opaco; raras bolhas miúdas; iridescente.

Dim. (mm): diâm. bordo ; diâm. base ; altura ; diâm. pontel .

Téc.: vidro soprado, filigrana. Téc. dec.: filigrana - v. *a fili*.

Dec.: um fio vermelho alternado a 4 fios brancos; os fios são muito finos e ficam relevados na superfície.

A1 QII.

SCV0523

Tipo não det.

Cons.: frag. base?

V. incolor e azul transparente, branco opaco; muitas bolhas de miúdas até médias; iridescente.

Dim. (mm): diâm. bordo ; diâm. base ; altura ; diâm. pontel .

Téc.: vidro soprado, filigrana. Téc. dec.: filigrana – *a retortoli*.

Dec.: canas com um fio azul alternadas a canas com fios brancos *a retortoli*; as canas azuis são constituídas por duas camadas: uma central em vidro branco opaco, uma exterior em vidro azul transparente; os fios brancos ficam em leve relevo.  
F'1 QII, crivo.

SCV0524

Tipo não det.

Cons.: frag. parede.

V. incolor e verde transparente, branco opaco; bolhas miúdas; iridescente.

Dim. (mm): diâm. bordo ; diâm. base ; altura ; diâm. pontel .

Téc.: vidro soprado, filigrana. Téc. dec.: filigrana - *a retortoli*.

Dec.: canas em vidro verde alternadas a canas com fios brancos *a retortoli*; as canas verdes são constituídas por duas camadas: uma central em vidro branco opaco, uma exterior em vidro verde transparente; os fios brancos são perfeitamente engastados na parede.  
A'1 QIII, terra negra sepultura 3.

SCV0525

Garrafa tipo 1

Cons.: frag. bordo/colo.

V. incolor acinzentado transparente, branco e vermelho opaco; bolhas miúdas e pequenas; iridescente.

Dim. (mm): diâm. bordo 25; diâm. base ; altura ; diâm. pontel .

Téc.: vidro soprado, filigrana. Téc. dec.: filigrana - *a retortoli*.

Dec.: canas com fios brancos e vermelhos aplicadas verticalmente na superfície exterior em intervalos regulares, em relevo.

F'9 QI, zona S da floreira, metade depois do corte.

SCV0526

Jarra tipo 4

Cons.: frag. ansa.

V. incolor transparente, branco opaco; bolhas miúdas; iridescente.

Dim. (mm): diâm. bordo ; diâm. base ; altura ; diâm. pontel .

Téc.: filigrana, trabalho à pinça. Téc. dec.: filigrana - v. *a fili* e *a retortoli*; moldagem; aplicação de matéria - mascarão.

Dec.: canas com fios brancos aplicadas; mascarão em vidro incolor, obtido por moldagem, aplicado.  
E' 7 QIV, metade oeste da floreira.

SCV0527

Tipo não det.

Cons.: frag. parede.

V. incolor transparente, branco opaco; bolhas miúdas e pequenas; iridescente, crosta branca iridescente.

Dim. (mm): diâm. bordo ; diâm. base ; altura ; diâm. pontel .

Téc.: vidro soprado, filigrana. Téc. dec.: filigrana - *a retortoli*.

Dec.: canas com fios brancos *a retortoli* aplicadas no exterior de uma camada espessa (2mm) em v. incolor.

G'5 QII.

SCV0528

Copo de pedestal tipo A.2

Cons.: frag. base.

V. cinzento, branco opaco; bolhas pequenas; ligeiramente iridescente.

Dim. (mm): diâm. bordo ; diâm. base 60; altura ; diâm. pontel .

Téc.: vidro soprado, filigrana. Téc. dec.: filigrana - *a retortoli*.

Dec.: canas com fios brancos, de dois tipos diferente, aplicados em

intervalos regulares, muito bem engastados na superfície; as canas tinham comprimento diferente, pois uma das duas acaba mal dobrar o rebordo.  
E'7 QIV, metade oeste da floreira.

SCV0529

Frasco tipo não det.

Cons.: frag. fundo.

V. incolor amarelado

transparente, branco opaco; raras bolhas miúdas e grandes; iridescente.

Dim. (mm): diâm. bordo ; diâm. base 46; altura ; diâm. pontel 9.

Téc.: vidro soprado, filigrana. Téc. dec.: filigrana - v. *a fili* "não veneziano".

Dec.: canas com um fio branco aplicadas na superfície externa em intervalos não regulares; ligeiramente salientes; formadas por três camadas: incolor-branco-incolor; detêm-se de forma irregular.

B'3 QIII, terra negra.

SCV0530

Garrafa tipo 1

Cons.: frag. base.

V. incolor acinzentado, branco opaco; bolhas miúdas e pequenas; incolor não alterado, branco com crosta de corrosão dourada.

Dim. (mm): diâm. bordo ; diâm. base 56; altura ; diâm. pontel 11.

Téc.: vidro soprado, filigrana v. *a fili*. Téc. dec.: filigrana - v. *a fili* "não veneziano".

Dec.: canas, com um fio branco, aplicadas no exterior, em intervalos mais ou menos regulares; fios brancos lig. em relevo na superfície externa, formados por 3 camadas: incolor - branco - incolor; terminam no fundo de forma muito irregular.  
F'1 QII-III, lodo, crivo.

SCV0531

Tipo não det.

Cons.: frag. parede decorada.

V. incolor transparente, branco opaco; bolhas pequenas; ligeiramente iridescente.

Dim. (mm): diâm. bordo ; diâm. base ; altura ; diâm. pontel .

Téc.: vidro soprado em molde, filigrana. Téc. dec.: vidro soprado em molde, filigrana - v. *a fili*.

Dec.: canas com um largo fio branco aplicadas no exterior de uma camada fininha de v. incolor (1 mm), em relevo na superfície externa; decoração de gomos relevados obtida por sopro em molde.  
A1 QII, cota cerâmica.

SCV0532

Tipo não det.

Cons.: frag. parede decorada.

V. incolor transparente, branco opaco; muitas bolhas miúdas e pequenas; ligeiramente

iridescente.  
Dim. (mm): diâm. bordo ; diâm. base ; altura ; diâm. pontel .  
Téc.: vidro soprado em molde, filigrana. Téc. dec.: filigrana - v. *a retortoli*, vidro soprado em molde.  
Dec.: decoração de gomos relevados obtida por sopragem em molde; gomos lisos alternados a gomos decorados com canas *a retortoli* colocadas no molde; os fios brancos são em relevo. F'3 Q IV, crivo.

SCV0533  
Frasco não det.  
Cons.: frag. fundo.  
V. incolor transparente, branco opaco; muitas bolhas miúdas e pequenas; iridescente, crosta de corrosão branca iridescente, perda de material nas canas.  
Dim. (mm): diâm. bordo ; diâm. base 34; altura ; diâm. pontel 10.  
Téc.: vidro soprado, filigrana. Téc. dec.: filigrana - v. *a fili*.  
Dec.: canas com um largo fio branco aplicadas no exterior em intervalos mais ou menos regulares; fios brancos lig. em relevo na superfície externa; terminam no fundo de forma muito irregular.  
B'1 Est. 7, Est. 7.

SCV0535  
Cana para filigrana  
Cons.: frag.  
V. incolor transparente, branco opaco; ligeiramente iridescente.  
Dim. (mm): diâm. bordo ; diâm. base ; altura ; diâm. pontel .  
Téc.: canas, v. aplicado. Téc. dec.: fios aplicados.  
Dec.: cana com dois fios brancos aplicados em espiral; os fios brancos são em relevo na superfície externa.  
C'5 QII, terra negra.

SCV0536  
Cana para filigrana  
Cons.: frag.  
V. incolor transparente, branco opaco; ligeiramente iridescente.  
Dim. (mm): diâm. bordo ; diâm. base ; altura ; diâm. pontel .  
Téc.: canas, v. aplicado. Téc. dec.: fios aplicados.  
Dec.: cana com dois fios brancos aplicados em espiral; os fios brancos são em relevo na superfície externa.  
F'2 Q II Sond.41 ala oeste, terra negra.

SCV0537  
Cana para filigrana  
Cons.: frag.  
V. incolor transparente, branco opaco; iridescente.  
Dim. (mm): diâm. bordo ; diâm. base ; altura ; diâm. pontel .  
Téc.: canas, v. aplicado. Téc. dec.: fios aplicados.  
Dec.: cana com três fios brancos aplicados em espiral; os fios

brancos são em relevo na superfície externa.  
C'1 QIV, crivo.

SCV0538  
Cana para filigrana  
Cons.: frag.  
V. incolor transparente, branco opaco; ligeiramente iridescente.  
Dim. (mm): diâm. bordo ; diâm. base ; altura ; diâm. pontel .  
Téc.: canas, v. aplicado. Téc. dec.: fios aplicados.  
Dec.: cana com dois fios brancos aplicados em espiral; os fios brancos são em relevo na superfície externa.  
B'3 QII, terra negra.

SCV0539  
Cana para filigrana  
Cons.: frag.  
V. incolor transparente, branco opaco; v. branco lig. alterado, escuro.  
Dim. (mm): diâm. bordo ; diâm. base ; altura ; diâm. pontel .  
Téc.: canas, v. aplicado. Téc. dec.: fios aplicados.  
Dec.: cana com dois fios brancos aplicados em espiral; os fios brancos são em relevo na superfície externa.  
B'1 Estr. 7, t. negra.

SCV0540 V191  
Tampa  
Cons.: frag. pega, corpo.  
V. incolor transparente, branco opaco; bolhas de pequenas até grandes; ligeiramente iridescente.  
Dim. (mm): diâm. bordo ; diâm. base ; altura ; diâm. pontel .  
Téc.: vidro soprado em molde, filigrana. Téc. dec.: filigrana - v. *a fili* e *a retortoli*, vidro soprado em molde.  
Dec.: canas com um fio branco alternadas a canas com fios brancos *a retortoli* aplicadas verticalmente no exterior de uma camada de v. incolor (1,5 mm); os fios brancos são em relevo na superfície externa; caneluras radiais moldadas, a partir da base da pega.  
I'5 QIII - F'3 QI - F'3 Q. II, Crivo + Lodo.

SCV0541 V193  
Taça tipo 8  
Cons.: frag. parede decorada.  
V. incolor; bolhas miúdas; ligeiramente iridescente.  
Dim. (mm): diâm. bordo ; diâm. base ; altura ; diâm. pontel .  
Téc.: vidro soprado, aplicação de matéria, gravação. Téc. dec.: fios aplicados, moldagem, gravação com ponta de diamante.  
Dec.: uma fita aplicada na horizontal, no mesmo vidro da peça, na qual é aplicada uma pastilha em forma de amora; na parede, círculos irregulares gravados com a ponta de diamante, preenchidos por traços

obliquos, na mesma técnica.  
E' 7 Q IV, Metade oeste da floreira.

SCV0542 V194  
Copo de pé tipo B.2.1  
Cons.: frag. bordo/corpo, pé.  
V. cinzento esverdeado; raras bolhas pequenas; iridescente.  
Dim. (mm): diâm. bordo 130; diâm. base ; altura ; diâm. pontel .  
Téc.: vidro soprado, fios aplicados, moldagem, douramento. Téc. dec.: moldagem, douramento com folha de ouro, fios aplicados.  
Dec.: pé moldado em forma de cabeças de leão alternadas com amoras e ligadas por grinaldas; 12 gomos acima, 8 gomos abaixo; douramento com folha de ouro sobre toda a peça; fio do mesmo v. da peça aplicado abaixo do bordo após a aplicação da folha de ouro.  
A1 Q I - III, Sob enterramento - camada da cota cerâmica - cota 14.38 -.

SCV0543 V195  
Copo de pé tipo B.1  
Cons.: frag. pé/base.  
V. incolor acinzentado; raras bolhas miúdas; iridescente.  
Dim. (mm): diâm. bordo ; diâm. base ; altura ; diâm. pontel .  
Téc.: vidro soprado, sopragem em molde, gravação. Téc. dec.: moldagem, gravação com a ponta de diamante.  
Dec.: caneluras verticais no botão central do pé; gotas concêntricas gravadas com a ponta de diamante, na face superior da base.  
Sem indicação.

SCV0544 V200  
Cabaça tipo 2  
Cons.: frag. bordo/colo.  
V. azul; muitas bolhas de miúdas até médias; ligeiramente iridescente.  
Dim. (mm): diâm. bordo 30; diâm. base ; altura ; diâm. pontel .  
Téc.: vidro soprado. Téc. dec.: .  
Dec.: .  
C'1 QI-III, lodo.

SCV0545 V206  
Cabaça tipo 2  
Cons.: frag. bordo/colo/ombro.  
V. azul; muitas bolhas de miúdas até médias; ligeiramente iridescente.  
Dim. (mm): diâm. bordo 23; diâm. base ; altura ; diâm. pontel .  
Téc.: vidro soprado. Téc. dec.: .  
Dec.: .  
C'1 QIV, lodo.

SCV0547 V202  
Cabaça tipo 2  
Cons.: frag. bordo/colo/ombro.  
V. azul; muitas bolhas pequenas e medias alongadas; ligeiramente iridescente.  
Dim. (mm): diâm. bordo 26; diâm.

base ; altura ; diâm. pontel .  
Téc.: vidro soprado. Téc. dec.: .  
Dec.: .  
E'7 QI.

SCV0548 V209  
Cabaça tipo 2  
Cons.: frag. bordo, colo/ombro.  
V. verde azulado escuro; muitas  
bolhas miúdas e pequenas;  
ligeiramente iridescente.  
Dim. (mm): diâm. bordo 26; diâm.  
base ; altura ; diâm. pontel .  
Téc.: vidro soprado. Téc. dec.: .  
Dec.: .  
C'1 QI-II, terra negra.

SCV0549 V207  
Cabaça de tipo não det.  
Cons.: frag. bordo/colo.  
V. azul; muitas bolhas miúdas e  
pequenas; ligeiramente  
iridescente.  
Dim. (mm): diâm. bordo 28; diâm.  
base ; altura ; diâm. pontel .  
Téc.: vidro soprado. Téc. dec.: .  
Dec.: .  
G'3 Q.I, sobre piso.

SCV0550 V198  
Cabaça tipo 4.a  
Cons.: frag. bordo/colo.  
V. azul esverdeado; muitas bolhas  
miúdas; ligeiramente iridescente.  
Dim. (mm): diâm. bordo 23; diâm.  
base ; altura ; diâm. pontel .  
Téc.: vidro soprado. Téc. dec.: .  
Dec.: .  
B'5 Estr. 4 Q III (ou IV?), Estr. 4  
terra negra.

SCV0551 V199  
Cabaça tipo 4.b  
Cons.: frag. bordo/colo.  
V. azul ligeiramente esverdeado;  
bolhas miúdas; ligeiramente  
iridescente.  
Dim. (mm): diâm. bordo 18; diâm.  
base ; altura ; diâm. pontel .  
Téc.: vidro soprado. Téc. dec.: .  
Dec.: .  
E'9 QI, lodo.

SCV0552 V208  
Cabaça tipo 4.a  
Cons.: frag. bordo/colo.  
V. azul ligeiramente esverdeado;  
bolhas miúdas; ligeiramente  
iridescente.  
Dim. (mm): diâm. bordo 20; diâm.  
base ; altura ; diâm. pontel .  
Téc.: vidro soprado. Téc. dec.: .  
Dec.: .  
F'5 QII, lodo.

SCV0553 V203  
Cabaça tipo 4.b  
Cons.: frag. bordo/colo/ombro.  
V. azul; bolhas miúdas e  
pequenas; ligeiramente  
iridescente.  
Dim. (mm): diâm. bordo 11; diâm.  
base ; altura ; diâm. pontel .  
Téc.: vidro soprado. Téc. dec.: .  
Dec.: .  
F'7 QII, decapagem do chafariz.

SCV0554 V205  
Cabaça tipo 4b  
Cons.: frag. bordo/colo.  
V. azul-claro; muitas bolhas de  
miúdas até médias, alongadas;  
ligeiramente iridescente.  
Dim. (mm): diâm. bordo 15; diâm.  
base ; altura ; diâm. pontel .  
Téc.: vidro soprado. Téc. dec.: .  
Dec.: .  
C'3 QII-III, terra negra.

SCV0555 V197  
Frasco tipo 1  
Cons.: frag. bordo/colo/ombro.  
V. azul esverdeado; bolhas  
miúdas e pequenas; iridescente,  
crosta de corrosão dourada.  
Dim. (mm): diâm. bordo 27; diâm.  
base ; altura ; diâm. pontel .  
Téc.: vidro soprado. Téc. dec.: .  
Dec.: .  
B'1 QIV, Terra negra.

SCV0556 V196  
Copo tipo 15?  
Cons.: frag. base.  
V. incolor transparente, branco  
opaco; ligeiramente iridescente.  
Dim. (mm): diâm. bordo ; diâm.  
base 100; altura ; diâm. pontel .  
Téc.: vidro soprado, filigrana. Téc.  
dec.: filigrana - v. *a fili e a retortoli*.  
Dec.: canas com um fio branco  
alternadas a canas *a retortoli*  
aplicadas verticalmente no  
exterior de uma camada em v.  
incolor (1,5 mm); os fios brancos  
são em relevo na superfície  
externa.  
E'7 QIV, Metade oeste da floreira.

SCV0557 V210  
Cabaça tipo 3  
Cons.: frag. bordo/colo/corpo.  
V. azul esverdeado; bolhas  
miúdas e pequenas; iridescente,  
depósitos calcáreos.  
Dim. (mm): diâm. bordo 26; diâm.  
base ; altura ; diâm. pontel .  
Téc.: vidro soprado em molde,  
meia moldagem. Téc. dec.: vidro  
soprado em molde, meia  
moldagem.  
Dec.: caneluras oblíquas, a partir  
da base do colo, inclinadas para a  
esquerda.  
E'7 Q I, Lodo.

SCV0558 V211  
Frasco tipo 4  
Cons.: frag. bordo/colo/corpo.  
V. azul; bolhas de miúdas até  
médias; ligeiramente iridescente.  
Dim. (mm): diâm. bordo 35; diâm.  
base ; altura ; diâm. pontel .  
Téc.: vidro soprado. Téc. dec.: .  
Dec.: .  
C'5 Q II, terra negra.

SCV0559 V212  
Jarra tipo 3?  
Cons.: frag. bordo.  
V. azul esverdeado; bolhas  
miúdas; iridescente.  
Dim. (mm): diâm. bordo 70; diâm.  
base ; altura ; diâm. pontel .

Téc.: vidro soprado em molde.  
Téc. dec.: vidro soprado em  
molde.  
Dec.: caneluras verticais largas e  
afastadas, a partir de 5 mm do  
bordo.  
G'5 Q. IV.

SCV0560 V213  
Cabaça tipo 4b  
Cons.: frag. bordo/colo.  
V. azul-turquesa, vermelho opaco.  
Dim. (mm): diâm. bordo 14; diâm.  
base ; altura ; diâm. pontel .  
Téc.: vidro soprado, sarapintado.  
Téc. dec.: sarapintado.  
Dec.: sarapintado de vidro opaco  
vermelho e branco.  
C'5 QII, terra negra.

SCV0561 V214  
Frasquinho tipo não det  
Cons.: frag. fundo.  
V. azul-turquesa opaco, branco,  
vermelho, azul opaco; corrosão  
ligeira.  
Dim. (mm): diâm. bordo ; diâm.  
base 60; altura ; diâm. pontel .  
Téc.: vidro soprado, sarapintado.  
Téc. dec.: sarapintado.  
Dec.: sarapintado de vidro opaco  
vermelho e azul.  
G'5 QI-II Sala C, crivo.

SCV0562 V215  
Cabaça tipo 4b  
Cons.: frag. fundo.  
V. azul-turquesa transparente,  
branco, vermelho, azul opaco;  
bolhas miúdas; iridescente.  
Dim. (mm): diâm. bordo ; diâm.  
base 40; altura ; diâm. pontel 7.  
Téc.: vidro soprado, sarapintado.  
Téc. dec.: sarapintado.  
Dec.: sarapintado de vidro opaco  
vermelho, azul e branco.  
C'5 Q.III, Terra negra.

SCV0563 V216  
Frasquinho tipo não det.  
Cons.: frag. fundo.  
V. azul-turquesa transparente,  
branco, vermelho, opaco; bolhas  
miúdas; iridescente.  
Dim. (mm): diâm. bordo ; diâm.  
base ; altura ; diâm. pontel .  
Téc.: vidro soprado, sarapintado.  
Téc. dec.: sarapintado.  
Dec.: sarapintado de vidro opaco  
vermelho e branco.  
D'9 QIII, Interior do lavabo.

SCV0564 V217  
Vaso com asa  
Cons.: frag. asa.  
V. azul-escuro; iridescente, crosta  
de corrosão branca iridescente.  
Dim. (mm): diâm. bordo ; diâm.  
base ; altura ; diâm. pontel .  
Téc.: pinças. Téc. dec.: .  
Dec.: .  
E'7 QIV, Metade oeste da floreira.

SCV0565 V218  
Vaso com asa  
Cons.: frag. asa, parede.  
V. azul esverdeado escuro, verde;  
muitas bolhas miúdas;

ligeiramente iridescente.  
Dim. (mm): diâm. bordo ; diâm. base ; altura ; diâm. pontel .  
Téc.: vidro soprado, pinça. Téc. dec.: .  
Dec.: .  
C'1 Q II.

SCV0566 V219  
Jarrinho tipo 5  
Cons.: frag. bordo/colo/asa.  
V. azul-claro; muitas bolhas miúdas; ligeiramente iridescente.  
Dim. (mm): diâm. bordo 60; diâm. base ; altura ; diâm. pontel .  
Téc.: vidro soprado, pinça. Téc. dec.: .  
Dec.: .  
Perda de informação (cheias 2001); G'1 Q.III, corte derrube.

SCV0567 V220  
Copo de pé tipo A.2 ou jarra tipo 1  
Cons.: frag. base, pé.  
V. azul; bolhas miúdas e pequenas; iridescente.  
Dim. (mm): diâm. bordo ; diâm. base 88; altura ; diâm. pontel 14.  
Téc.: vidro soprado em molde.  
Téc. dec.: vidro soprado em molde.  
Dec.: caneluras radiais, na base e no botão do pé.  
Sem indicação.

SCV0568 V221  
Frasco tipo 4  
Cons.: frag. bordo/corpo.  
V. azul; bolhas miúdas e pequenas; ligeiramente iridescente.  
Dim. (mm): diâm. bordo 35; diâm. base ; altura ; diâm. pontel .  
Téc.: vidro soprado. Téc. dec.: .  
Dec.: .  
C'1 Q I, Sond. 46 CIPA.

SCV0569 V222  
Cabaça tipo 4b  
Cons.: frag. bordo/colo.  
V. azul-turquesa; bolhas miúdas; iridescente.  
Dim. (mm): diâm. bordo 24; diâm. base ; altura ; diâm. pontel .  
Téc.: vidro soprado, pinças. Téc. dec.: .  
Dec.: .  
Sem indicação.

SCV0570 V223  
Garrafa tipo 1 ou copo de pedestal tipo A.2?  
Cons.: frag. base.  
V. azul-escuro; bolhas miúdas e pequenas; iridescente, riscas.  
Dim. (mm): diâm. bordo ; diâm. base 100; altura ; diâm. pontel .  
Téc.: vidro soprado. Téc. dec.: .  
Dec.: .  
F'3 Q.IV, Sond. 1A sob piso 1.

SCV0571 V224  
Tipo não det.  
Cons.: frag. base.  
V. azul-escuro; iridescente, crosta de corrosão branca iridescente.  
Dim. (mm): diâm. bordo ; diâm. base 28; altura ; diâm. pontel 16.

Téc.: vidro soprado. Téc. dec.: .  
Dec.: .  
F'3 Q.IV, Sond. 1A sob piso 1.

SCV0572 V225  
Vaso com asa  
Cons.: frag. asa.  
V. verde azulado claro; bolhas pequenas; iridescente, crosta de corrosão branca iridescente.  
Dim. (mm): diâm. bordo ; diâm. base ; altura ; diâm. pontel .  
Téc.: trabalho com as pinças. Téc. dec.: .  
Dec.: .  
B'5 Q.II, Terra negra.

SCV0573 V226  
Copos tipo 8  
Cons.: frag. bordo/corpo, fundo.  
V. azul-escuro; bolhas miúdas e pequenas; ligeiramente iridescente.  
Dim. (mm): diâm. bordo 100; diâm. base ; altura ; diâm. pontel .  
Téc.: vidro soprado em molde.  
Téc. dec.: vidro soprado em molde.  
Dec.: duas molduras horizontais, abaixo do bordo, sucedendo-lhes um padrão de protuberâncias desencontradas.  
B'5 Q.III, Terra negra.

SCV0574 V227  
Taça tipo 6  
Cons.: frag. bordo/corpo.  
V. azul-claro; raras bolhas miúdas; iridescente.  
Dim. (mm): diâm. bordo 80; diâm. base ; altura ; diâm. pontel .  
Téc.: vidro soprado. Téc. dec.: .  
Dec.: .  
Sem indicação.

SCV0575 V228  
Cabaça tipo 4b  
Cons.: frag. bordo/colo.  
V. azul-turquesa; bolhas médias, alongadas; iridescente.  
Dim. (mm): diâm. bordo 18; diâm. base ; altura ; diâm. pontel .  
Téc.: vidro soprado. Téc. dec.: .  
Dec.: .  
B'1 Q.IV, terra negra.

SCV0576 V229  
Frasco tipo não det.  
Cons.: frag. bordo.  
V. azul; bolhas miúdas e pequenas; iridescente.  
Dim. (mm): diâm. bordo 28; diâm. base ; altura ; diâm. pontel .  
Téc.: vidro soprado. Téc. dec.: .  
Dec.: .  
Sem indicação.

SCV0577 V230  
Copo tipo 5.1  
Cons.: frag. bordo.  
V. verde acinzentado; bolhas miúdas; ligeiramente iridescente.  
Dim. (mm): diâm. bordo ; diâm. base ; altura ; diâm. pontel .  
Téc.: vidro soprado em molde.  
Téc. dec.: vidro soprado em molde.  
Dec.: caneluras oblíquas finas e

próximas, a partir da base do bordo, inclinadas para a esquerda.  
F'1 Q.I-II, Crivo.

SCV0578 V235  
Tipo não det.  
Cons.: frag. parede decorada.  
V. incolor transparente, verde e branco opaco; ouro; iridescente.  
Dim. (mm): diâm. bordo ; diâm. base ; altura ; diâm. pontel .  
Téc.: vidro soprado, decoração com esmalte, douramento. Téc. dec.: esmalte, douramento.  
Dec.: três pequenos pontos verdes delimitados por douramento e um ponto branco, aplicados no exterior.  
D'7 Q.IV, cota cerâmica sob derrube.

SCV0579 V232  
Tipo não det.  
Cons.: frag. parede decorada.  
V. azul-escuro, azul, branco opaco, vermelho opaco; ligeiramente iridescente, ligeira corrosão.  
Dim. (mm): diâm. bordo ; diâm. base ; altura ; diâm. pontel .  
Téc.: vidro soprado, *millefiori*. Téc. dec.: *millefiori*.  
Dec.: *millefiori*.  
F 3 Q. IV, crivo.

SCV0580 V233  
Frasco tipo 4.2? *millefiori* Grupo 8  
Cons.: frag. parede decorada.  
V. azul transparente, branco, vermelho, verde opaco; iridescente, corrosão.  
Dim. (mm): diâm. bordo ; diâm. base ; altura ; diâm. pontel .  
Téc.: vidro soprado, *millefiori*. Téc. dec.: *millefiori*, sopragem em molde.  
Dec.: .  
B'5 Q.III.

SCV0581 V234  
Fragmento de tipo não det.  
Cons.: frag. base?  
V. incolor, azul, branco opaco, verde, ouro; sem bolhas?; ligeiramente iridescente.  
Dim. (mm): diâm. bordo ; diâm. base ; altura ; diâm. pontel .  
Téc.: vidro soprado, decoração com esmalte. Téc. dec.: esmalte, dourado (pintado), fios aplicaros.  
Dec.: uma fila de pontos de ouro pintado sobra os quais foram colocados pontos em esmalte verde; outra fila de pontos em branco opaco; os pontos são ovalizados por efeito da dilatação; fio azul aplicado na parte final do rebordo.  
D'7 Q.IV, Lavabo sob derrube.

SCV0582 V231  
Tinteiro?  
Cons.: frag. bordo, ombro.  
V. azul; bolhas miúdas e grandes; ligeiramente iridescente.  
Dim. (mm): diâm. bordo 40; diâm. base ; altura ; diâm. pontel .

- Téc.: vidro soprado. Téc. dec.: .  
Dec.: .  
F1 Q. I-II, crivo.
- SCV0583 V236  
Jarra?  
Cons.: frag. bordo/colo.  
V. azul transparente, branco opaco; bolhas miúdas; iridescente, corrosão.  
Dim. (mm): diâm. bordo 40; diâm. base ; altura ; diâm. pontel .  
Téc.: vidro soprado, fios aplicados. Téc. dec.: fios aplicados.  
Dec.: um fio, em vidro branco opaco, aplicado sobre o bordo; quatro fios, em vidro branco opaco, aplicados horizontalmente, paralelos, no colo, em relevo.  
E' 7 Q.IV, Metade oeste da floreira.
- SCV0584 V237  
Taça tipo não det.  
Cons.: frag. bordo/corpo.  
V. azul transparente, branco opaco; bolhas miúdas; ligeiramente iridescente.  
Dim. (mm): diâm. bordo ; diâm. base ; altura ; diâm. pontel .  
Téc.: vidro soprado, fios aplicados. Téc. dec.: fios aplicados - *a festoni*.  
Dec.: fios aplicados em vidro branco opaco: um no bordo, 5 paralelos no corpo, o mais baixo dos quais foi modelado com decoração "*a festoni*", relevados.  
E' 7 Q.IV, Metade oeste da floreira.
- SCV0585 V238  
Taça tipo não det.  
Cons.: frag. bordo/colo.  
V. azul transparente, branco opaco; sem bolhas; ligeiramente iridescente.  
Dim. (mm): diâm. bordo ; diâm. base ; altura ; diâm. pontel .  
Téc.: vidro soprado, fios aplicados. Téc. dec.: fios aplicados - *a festoni*.  
Dec.: 12 fios paralelo aplicados em vidro branco opaco; os mais baixos talvez modelados com decoração "*a festoni*", relevados achatados.  
E' 7 Q.IV, Metade oeste da floreira.
- SCV0586 V239  
Taça tipo não det.  
Cons.: frag. bordo.  
V. azul transparente, branco opaco; ligeiramente iridescente.  
Dim. (mm): diâm. bordo 130; diâm. base ; altura ; diâm. pontel .  
Téc.: vidro soprado, fios aplicados. Téc. dec.: fios aplicados.  
Dec.: 2 fios paralelo em vidro branco opaco aplicados no rebordo, relevados.  
E' 7 Q.IV, Metade oeste da floreira.
- SCV0587 V240  
Tipo não det.  
Cons.: frag. parede decorada.  
V. azul transparente, branco opaco; bolhas miúdas; ligeiramente iridescente.  
Dim. (mm): diâm. bordo ; diâm. base ; altura ; diâm. pontel .  
Téc.: vidro soprado, fios aplicados. Téc. dec.: fios aplicados - *a festoni*.  
Dec.: 8 fios paralelo aplicados em vidro branco opaco, modelados com decoração "*a festoni*", levemente relevados, achatados.  
E'7 Q.IV, Metade oeste da floreira.
- SCV0588 V241  
Tipo não det.  
Cons.: frag. bordo.  
V. azul transparente, branco opaco; bolhas miúdas e pequenas; iridescente, corrosão.  
Dim. (mm): diâm. bordo 40; diâm. base ; altura ; diâm. pontel .  
Téc.: vidro soprado, fios aplicados. Téc. dec.: fios aplicados.  
Dec.: 8 fios paralelos aplicados em vidro branco opaco abaixo do bordo, relevados.  
A1 Q.I, Cota cerâmica.
- SCV0589 V242  
Taça tipo 6  
Cons.: frag. bordo/corpo.  
V. azul transparente, branco opaco; bolhas miúdas e pequenas; ligeiramente iridescente.  
Dim. (mm): diâm. bordo 90; diâm. base ; altura ; diâm. pontel .  
Téc.: vidro soprado, fios aplicados. Téc. dec.: fios aplicados - *a festoni*.  
Dec.: 9 fios paralelos aplicados em vidro branco opaco, modelados com decoração "*a festoni*", relevados; os 4 mais altos ficaram abaixo do bordo dobrado pelo exterior.  
F'3 Q.III, Ext. Muro S. Claustro.
- SCV0590 V243  
Taça tipo não det.  
Cons.: frag. bordo/colo.  
V. azul transparente, branco opaco; ligeiramente iridescente.  
Dim. (mm): diâm. bordo 40; diâm. base ; altura ; diâm. pontel .  
Téc.: vidro soprado, fios aplicados. Téc. dec.: fios aplicados - *a festoni*.  
Dec.: 9 fios paralelos aplicados em vidro branco opaco, modelados com decoração "*a festoni*", relevados mas achatados; os 4 mais altos ficaram abaixo do bordo dobrado pelo exterior.  
C'5 Q.II.
- SCV0591 V244  
Taça tipo 6  
Cons.: frag. bordo/corpo.  
V. azul transparente, branco opaco; bolhas miúdas e pequenas; ligeiramente iridescente.  
Dim. (mm): diâm. bordo 90; diâm. base ; altura ; diâm. pontel .  
Téc.: vidro soprado, fios aplicados. Téc. dec.: fios aplicados - *a festoni*.  
Dec.: 13 fios paralelos aplicados em vidro branco opaco, modelados com decoração "*a festoni*", relevados.  
A Sep. 34, A 1 Q.II, Sob. Sep. Piso do lageado.
- SCV0592 V245  
Frasquinho tipo não det.  
Cons.: frag. fundo.  
V. azul transparente, branco opaco; bolhas miúdas; ligeiramente iridescente.  
Dim. (mm): diâm. bordo ; diâm. base 30; altura ; diâm. pontel .  
Téc.: vidro soprado, fios aplicados. Téc. dec.: fios aplicados - *a festoni*.  
Dec.: 13 fios paralelos aplicados em vidro branco opaco, modelados com decoração "*a festoni*", relevados.  
A Sep. 34, A 1 Q.II, Sob. Sep. Piso do lageado.
- SCV0593 V246  
Tipo não det.  
Cons.: frag. parede decorada.  
V. azul transparente, branco opaco; ligeiramente iridescente, crosta de corrosão branca iridescente.  
Dim. (mm): diâm. bordo ; diâm. base ; altura ; diâm. pontel .  
Téc.: vidro soprado, fios aplicados. Téc. dec.: fios aplicados - *a festoni*.  
Dec.: fios paralelos aplicados em vidro branco opaco, modelados com decoração "*a festoni*", uns relevados, outros engastados na superfície.  
F'9 Q.I, D'9 Q.I, F'3 Q.IV, G'5 Q.I-II, A'1 Q.III, zona sul da floreira, metade dps sp corte; crivo; sala A; sala C; T. Negra.
- SCV0594 V247  
Jarra tipo não det.  
Cons.: frag. bordo/colo, frag. fundo.  
V. azul-claro, branco opaco; bolhas miúdas e pequenas; ligeiramente iridescente.  
Dim. (mm): diâm. bordo 50; diâm. base 35; altura ; diâm. pontel 11.  
Téc.: vidro soprado, fios aplicados. Téc. dec.: fios aplicados - *a festoni*.  
Dec.: fios aplicados em vidro branco opaco: um a formar o bordo, 4 paralelos relevados no colo, 5 modelados com decoração "*a festoni*" no colo, bem engastados na superfície, um fio enrolado em espiral no fundo.  
E'9 Q.IV, C'5 Q.II, E'3 Q.III, B'1 Q.IV, C'3 Q.II-IV, D'9 Q.I, B'5 Q.III,

B'9 Q.III, C'3 I-II, perda de  
informação cheia 2001, zona N da  
floreira, metade dps sp corte; terra  
negra; crivo; lodo.

SCV0595 V248

Copo tipo 7.4

Cons.: frag. bordo/corpo.

V. incolor, azul-turquesa; muitas  
bolhas miúdas e pequenas; ligeira  
crosta de corrosão branca  
iridescente.

Dim. (mm): diâm. bordo 70; diâm.  
base ; altura ; diâm. pontel .

Téc.: vidro soprado em molde,  
fios aplicados. Téc. dec.: vidro  
soprado em molde, fios aplicados.  
Dec.: caneluras oblíquas, a partir  
da base do bordo, inclinadas para  
a esquerda; fio azul turquesa a  
formar o rebordo.

F'3 Q.II, Crivo.

SCV0596 V249

Copo tipo 8

Cons.: frag. bordo/colo/corpo.

V. incolor, azul; crosta de  
corrosão bege e dourada,  
*craquelé*.

Dim. (mm): diâm. bordo 90; diâm.  
base ; altura ; diâm. pontel .

Téc.: vidro soprado em molde,  
fios aplicados. Téc. dec.: vidro  
soprado em molde, fios aplicados.  
Dec.: padrão de protuberâncias  
alongadas, desencontradas; fio  
azul turquesa a constituir o  
rebordo.

D'5 Q.II.

SCV0597 V250

Copo de pedestal?

Cons.: frag. base.

V. incolor, azul-claro; bolhas  
pequenas; ligeiramente  
iridescente.

Dim. (mm): diâm. bordo ; diâm.  
base ; altura ; diâm. pontel .

Téc.: . Téc. dec.: fios aplicados.  
Dec.: um fio em vidro azul claro  
transparente aplicado a formar o  
rebordo.

Sem indicação.

SCV0598 V251

Tipo não det.

Cons.: peq. frag. parede  
decorada.

V. azul; bolhas pequenas;  
ligeiramente iridescente.

Dim. (mm): diâm. bordo ; diâm.  
base ; altura ; diâm. pontel .

Téc.: vidro soprado em molde,  
trabalho com pinças. Téc. dec.:  
vidro soprado em molde, trabalho  
com pinças (diamantes  
repuxados).

Dec.: motivo losangonal relevado  
obtido juntando com as pinças  
alternadamente entre eles os  
pares de fios verticais obtidos por  
sopragem em molde.

Sem indicação.

SCV0599 V252

Taça tipo 5?

Cons.: frag. bordo/colo.

V. incolor, azul; bolhas miúdas;  
iridescente.

Dim. (mm): diâm. bordo 120;  
diâm. base ; altura ; diâm. pontel .

Téc.: vidro soprado, fios  
aplicados. Téc. dec.: fios  
aplicados.

Dec.: fios azuis aplicados: um a  
formar o bordo, dois horizontais  
paralelos no colo, relevados.  
E'9 Q.II, zona n da floreira.

SCV0600 V253

Garrafa tipo 3?

Cons.: frag. ombro.

V. azul-turquesa; bolhas miúdas;  
iridescente.

Dim. (mm): diâm. bordo ; diâm.  
base ; altura ; diâm. pontel .

Téc.: vidro soprado em molde.  
Téc. dec.: vidro soprado em  
molde.

Dec.: caneluras oblíquas, a partir  
prov. da base do colo, inclinadas  
para a esquerda, bem relevadas.  
B'5 Q.III, B'1 Q.I. Terra negra.

SCV0601 V254

Jarrinho?

Cons.: frag. bico?

V. amarelo esverdeado, azul;  
muitas bolhas de miúdas até  
médias; ligeiramente iridescente.

Dim. (mm): diâm. bordo ; diâm.  
base ; altura ; diâm. pontel .

Téc.: vidro soprado, fios  
aplicados. Téc. dec.: fios  
aplicados.

Dec.: fios azuis aplicados: um a  
formar o bordo, um horizontal na  
parede, relevado.  
D'1 Q.II, Sond. 4.

SCV0602 V255

Taça tipo 3

Cons.: frag. bordo/asa.

V. azul, branco opaco; muitas  
bolhas de miúdas até médias;  
iridescente, fina crosta de  
corrosão branca iridescente.

Dim. (mm): diâm. bordo 75; diâm.  
base ; altura ; diâm. pontel .

Téc.: vidro soprado, trabalho com  
as pinças, fios aplicados. Téc.  
dec.: fios aplicados.

Dec.: um fio em vidro branco  
opaco aplicado a formar o  
rebordo.

Abertura para o muro guia na ala  
oeste do claustro.

SCV0603 V256

Taça tipo 6

Cons.: frag. bordo.

V. azul transparente, branco  
opaco; ligeiramente iridescente.

Dim. (mm): diâm. bordo 130;  
diâm. base ; altura ; diâm. pontel .

Téc.: vidro soprado, fios  
aplicados. Téc. dec.: fios  
aplicados.

Dec.: 3 fios em vidro branco  
opaco aplicados na orla do  
rebordo, relevados.

C'1 Q.II-IV, Terra negra.

SCV0604 V257

Galheta

Cons.: frag. bico.

V. azul transparente, vermelho  
opaco, branco opaco; muitas  
bolhas pequenas e medias  
alongadas; ligeiramente  
iridescente, estrias.

Dim. (mm): diâm. bordo ; diâm.  
base ; altura ; diâm. pontel .

Téc.: vidro soprado, *millefiori*?

Téc. dec.: *millefiori*?, fios  
aplicados.

Dec.: no interior, restos de uma  
provável secção de cana  
multicolor (vermelho opaco,  
branco ou azul claro) que  
decorava a parede da galheta  
antes da execução do bico; fio  
branco aplicado no bico, na parte  
virada para a parede da galheta.  
C'1 Q.II-IV, Terra negra.

SCV0605 V258

Vaso com asa

Cons.: frag. asa.

V. azul, branco opaco;  
ligeiramente iridescente.

Dim. (mm): diâm. bordo ; diâm.  
base ; altura ; diâm. pontel .

Téc.: trabalho com as pinças. Téc.  
dec.: .

Dec.: dois fios brancos aplicados  
no ponto de junção entre a asa e  
a parede da peça,  
presumivelmente no bordo.  
C'1 Q.II-IV, Terra negra.

SCV0606 V259

Vaso com asa

Cons.: frag. bordo/asa.

V. azul.

Dim. (mm): diâm. bordo ; diâm.  
base ; altura ; diâm. pontel .

Téc.: . Téc. dec.: .

Dec.: .

C'1 Q.II-IV, Terra negra.

SCV0607 V260

Taça tipo não det

Cons.: frag. bordo.

V. azul transparente, branco  
opaco; iridescente, corrosão.

Dim. (mm): diâm. bordo 110;  
diâm. base ; altura ; diâm. pontel .

Téc.: vidro soprado, fios  
aplicados. Téc. dec.: fios  
aplicados.

Dec.: um fio em vidro branco  
opaco aplicado a formar o bordo.  
G'7 Q II, Crivo sala D.

SCV0608 V261

Garrafa tipo 1

Cons.: frag. bordo/colo.

V. azul transparente, branco  
opaco; bolhas pequenas e  
médias, alongadas; ligeiramente  
iridescente.

Dim. (mm): diâm. bordo 24; diâm.  
base ; altura ; diâm. pontel .

Téc.: vidro soprado, fios  
aplicados. Téc. dec.: fios

aplicados - *a festoni*?

Dec.: dois fios horizontais  
paralelos aplicados, em v. branco;  
com festões?

Sond. TD n. 9, Ext. (tanque).

SCV0609	V262	Dec.: padrão de losangos, obtidos por moldagem ou por "diamantes repuxados"; fio aplicado azul (são 3 pequenos fragmentos). D'7 Q.III, E'7 Q.I + perda de informação cheias 2001, 06.02.97 + 24.02.97 + perda de informação cheias 2001.	Téc.: vidro soprado. Téc. dec.: . Dec.: . E'7 Q.III.		
Galheta Cons.: frag. bico. V. azul. Dim. (mm): diâm. bordo ; diâm. base ; altura ; diâm. pontel . Téc.: . Téc. dec.: . Dec.: . Sem indicação.					
SCV0610	V263	Tipo não det. Cons.: frag. parede decorada. V. azul-claro transparente, branco opaco; crosta de corrosão branca iridescente, crosta de corrosão escura no v. branco. Dim. (mm): diâm. bordo ; diâm. base ; altura ; diâm. pontel . Téc.: vidro soprado em molde, fios aplicados. Téc. dec.: vidro soprado em molde, fios quebrados. Dec.: caneluras verticais decoradas com pontos de vidro branco, resultado da técnica dos fios quebrados. A'1 Q.I, Cota cerâmica.	SCV0621	V274	Taça tipo 3 Cons.: frag. bordo. V. incolor, azul; ligeiramente iridescente. Dim. (mm): diâm. bordo ; diâm. base ; altura ; diâm. pontel . Téc.: vidro soprado, fios aplicados. Téc. dec.: fios aplicados. Dec.: um fio em vidro azul opaco aplicado a formar a orla do bordo. A'3 Q.III, Terra negra.
Jarra? Cons.: frag. corpo. V. azul, branco; bolhas miúdas e pequenas; iridescente, estrias. Dim. (mm): diâm. bordo ; diâm. base ; altura ; diâm. pontel . Téc.: vidro soprado em molde (meia moldagem), fios aplicados. Téc. dec.: vidro soprado em molde (meia moldagem), fios quebrados. Dec.: caneluras verticais decoradas com pontos de vidro branco, resultado da técnica dos fios quebrados; um pequeno frag., talvez do mesmo vaso, tem dois pontos brancos. F'5 Q.I, F'5 Q.III.					
SCV0611	V264	Jarra? Cons.: frag. corpo. V. azul, branco; bolhas miúdas e pequenas; iridescente, estrias. Dim. (mm): diâm. bordo ; diâm. base ; altura ; diâm. pontel . Téc.: vidro soprado em molde (meia moldagem), fios aplicados. Téc. dec.: vidro soprado em molde (meia moldagem), fios quebrados. Dec.: caneluras verticais decoradas com pontos de vidro branco, resultado da técnica dos fios quebrados; um pequeno frag., talvez do mesmo vaso, tem dois pontos brancos. F'5 Q.I, F'5 Q.III.	SCV0622	V275	Taça tipo 1 Cons.: frag. bordo, fundo. V. verde azulado; muitas bolhas de miúdas até médias; ligeiramente iridescente. Dim. (mm): diâm. bordo 160; diâm. base ; altura ; diâm. pontel 13. Téc.: vidro soprado. Téc. dec.: . Dec.: . G'3 Q.II, G'3 Q.II D, G'3 Q. II-III, G'3 Q.IV, G'5 Q.I A., Sala A limpeza do piso; Sala B Ext. W do quadrado B; Sala B; Sala B terra negra soleira.
Tipo não det. Cons.: frag. parede decorada. V. azul-claro transparente, branco opaco; crosta de corrosão branca iridescente, crosta de corrosão escura no v. branco. Dim. (mm): diâm. bordo ; diâm. base ; altura ; diâm. pontel . Téc.: vidro soprado em molde, fios aplicados. Téc. dec.: vidro soprado em molde, fios quebrados. Dec.: caneluras verticais decoradas com pontos de vidro branco, resultado da técnica dos fios quebrados; um pequeno frag., talvez do mesmo vaso, tem dois pontos brancos. F'5 Q.I, F'5 Q.III.					
SCV0612	V265	Taça tipo 5 Cons.: frag. bordo/corpo. V. incolor, azul; muitas bolhas miúdas e pequenas; iridescente. Dim. (mm): diâm. bordo 140; diâm. base ; altura ; diâm. pontel . Téc.: vidro soprado em molde, fios aplicados. Téc. dec.: vidro soprado em molde, fios aplicados. Dec.: caneluras verticais pouco relevadas, um fio azul aplicado a formar o bordo. F'5, Q.I + perda de informação cheias 2001, 14.02.97 + perda de informação cheias 2001.	SCV0623	V276	Copo de pé tipo B.2 Cons.: frag. Pé. V. azul-claro; raras bolhas miúdas; iridescente, crosta de corrosão branca iridescente. Dim. (mm): diâm. bordo ; diâm. base ; altura ; diâm. pontel . Téc.: vidro soprado. Téc. dec.: . Dec.: . E'7 Q.II-IV, Exterior da floreira.
Tipo não det. Cons.: frag. parede decorada. V. amarelo, azul; bolhas miúdas, vidro particularmente fino e brilhante; sem alteração. Dim. (mm): diâm. bordo ; diâm. base ; altura ; diâm. pontel . Téc.: vidro soprado em molde, fios aplicados. Téc. dec.: vidro soprado em molde, fios aplicados.					
SCV0613	V266	Tipo não det. Cons.: frag. parede decorada. V. amarelo, azul; bolhas miúdas, vidro particularmente fino e brilhante; sem alteração. Dim. (mm): diâm. bordo ; diâm. base ; altura ; diâm. pontel . Téc.: vidro soprado em molde, fios aplicados. Téc. dec.: vidro soprado em molde, fios aplicados.	SCV0624	V277	Tipo não det. Cons.: frag. bordo. V. azul; decoração <i>millefiori</i> . Dim. (mm): diâm. bordo ; diâm. base ; altura ; diâm. pontel . Téc.: . Téc. dec.: . Dec.: <i>millefiori</i> . E'7 Q.IV, metade oeste da floreira.
Tipo não det. Cons.: frag. parede decorada. V. amarelo, azul; bolhas miúdas, vidro particularmente fino e brilhante; sem alteração. Dim. (mm): diâm. bordo ; diâm. base ; altura ; diâm. pontel . Téc.: vidro soprado em molde, fios aplicados. Téc. dec.: vidro soprado em molde, fios aplicados.					
SCV0614	V267	Tipo não det. Cons.: frag. parede decorada. V. roxo transparente, branco opaco; ligeiramente iridescente. Dim. (mm): diâm. bordo ; diâm. base ; altura ; diâm. pontel . Téc.: vidro soprado, fios aplicados. Téc. dec.: fios aplicados. Dec.: fios horizontais paralelos aplicados, em v. branco, relevados (2 peq. frag.). G'1 Q.III, vala da cort. periférica paralela a W do claustro, corte derrube.	SCV0625	V278	Taça tipo não det Cons.: frag. bordo? base? V. azul; muitas bolhas miúdas; ligeiramente iridescente. Dim. (mm): diâm. bordo 80; diâm. base 80; altura ; diâm. pontel . Téc.: vidro soprado. Téc. dec.: . Dec.: . A 1 Q.II, sobre enterramento.
Tipo não det. Cons.: frag. parede decorada. V. roxo transparente, branco opaco; ligeiramente iridescente. Dim. (mm): diâm. bordo ; diâm. base ; altura ; diâm. pontel . Téc.: vidro soprado, fios aplicados. Téc. dec.: fios aplicados. Dec.: fios horizontais paralelos aplicados, em v. branco, relevados (2 peq. frag.). G'1 Q.III, vala da cort. periférica paralela a W do claustro, corte derrube.					
SCV0616	V269	Jarra? Taça? Cons.: frag. bordo. V. azul; raras bolhas pequenas; iridescente, riscas. Dim. (mm): diâm. bordo 80; diâm. base 80; altura ; diâm. pontel . Téc.: vidro soprado. Téc. dec.: . Dec.: . A 1 Q.II, sobre enterramento.	SCV0626	V279	Jarra tipo 1 Cons.: frag. bordo/colo. V. azul; bolhas miúdas; ligeiramente iridescente, riscas. Dim. (mm): diâm. bordo 63; diâm. base ; altura ; diâm. pontel . Téc.: vidro soprado. Téc. dec.: . Dec.: . G'7 Q.III, Sala D.
Jarra? Taça? Cons.: frag. bordo. V. azul; raras bolhas pequenas; iridescente, riscas. Dim. (mm): diâm. bordo 80; diâm. base 80; altura ; diâm. pontel . Téc.: vidro soprado. Téc. dec.: . Dec.: . A 1 Q.II, sobre enterramento.					
SCV0617	V270	Frasquinho tipo 1? Cons.: frag. bordo/colo. V. verde; bolhas miúdas e pequenas; iridescente, riscas. Dim. (mm): diâm. bordo 20; diâm. base ; altura ; diâm. pontel . Téc.: vidro soprado. Téc. dec.: . Dec.: . E'7 Q.II-IV, Exterior da floreira.			
Frasquinho tipo 1? Cons.: frag. bordo/colo. V. verde; bolhas miúdas e pequenas; iridescente, riscas. Dim. (mm): diâm. bordo 20; diâm. base ; altura ; diâm. pontel . Téc.: vidro soprado. Téc. dec.: . Dec.: . E'7 Q.II-IV, Exterior da floreira.					
SCV0618	V271	Garrafa tipo 1? Cons.: frag. bordo/colo. V. azul-claro; espessa crosta de corrosão bege. Dim. (mm): diâm. bordo 27; diâm. base ; altura ; diâm. pontel . Téc.: vidro soprado, fios aplicados. Téc. dec.: . Dec.: . D'7 Q.III, sem indicação.			
Garrafa tipo 1? Cons.: frag. bordo/colo. V. azul-claro; espessa crosta de corrosão bege. Dim. (mm): diâm. bordo 27; diâm. base ; altura ; diâm. pontel . Téc.: vidro soprado, fios aplicados. Téc. dec.: . Dec.: . D'7 Q.III, sem indicação.					
SCV0619	V272	Frasco tipo 4.1 Cons.: frag. bordo, parede. V. azul; muitas bolhas pequenas; ligeiramente iridescente. Dim. (mm): diâm. bordo 34; diâm. base ; altura ; diâm. pontel . Téc.: vidro soprado. Téc. dec.: . Dec.: . B'5 Estr. 4, Terra negra.			
Frasco tipo 4.1 Cons.: frag. bordo, parede. V. azul; muitas bolhas pequenas; ligeiramente iridescente. Dim. (mm): diâm. bordo 34; diâm. base ; altura ; diâm. pontel . Téc.: vidro soprado. Téc. dec.: . Dec.: . B'5 Estr. 4, Terra negra.					
SCV0620	V273	Frasquinho tipo 1? Cons.: frag. bordo/colo/corpo. V. azul; bolhas miúdas e pequenas; sem alteração. Dim. (mm): diâm. bordo 24; diâm. base ; altura ; diâm. pontel .			
Frasquinho tipo 1? Cons.: frag. bordo/colo/corpo. V. azul; bolhas miúdas e pequenas; sem alteração. Dim. (mm): diâm. bordo 24; diâm. base ; altura ; diâm. pontel .					



SCV0627	V280	SCV0632	V285	V. verde-escuro; muitíssimas bolhas de miúdas até médias; ligeiramente iridescente.	
Tipo não det.		Taça tipo 1		Dim. (mm): diâm. bordo 52; diâm. base ; altura 52; diâm. pontel .	
Cons.: frag. bordo.		Cons.: perfil completo.		Téc.: vidro soprado em molde.	
V. verde, vermelho acastanhado; muitas bolhas pequenas alongadas; ligeiramente iridescente.		V. verde; muitas bolhas de miúdas até médias; ligeiramente iridescente.		Téc. dec.: vidro soprado em molde.	
Dim. (mm): diâm. bordo ; diâm. base ; altura ; diâm. pontel .		Dim. (mm): diâm. bordo 160; diâm. base 100; altura 56; diâm. pontel 16.		Dec.: caneluras verticais.	
Téc.: vidro soprado. Téc. dec.: fios aplicados.		Téc.: vidro soprado em molde.		E'9 Q.II, Lavabo; sul do lavabo sob derrube.	
Dec.: dois fios horizontais paralelos.		Téc. dec.: vidro soprado em molde.			
A'1 Q.III.		Dec.: caneluras verticais.			
SCV0628	V281	C'1 Q.II.			
Taça de pé ( <i>wedding cup</i> )?		SCV0633	V286	SCV0638	V291
Cons.: frag. parede decorada.		Taça tipo 1		Jarra tipo 2	
V. azul; ligeiramente iridescente, corrosão no esmalte.		Cons.: perfil completo.		Cons.: frag.	
Dim. (mm): diâm. bordo ; diâm. base ; altura ; diâm. pontel .		V. verde; muitíssimas bolhas de miúdas até grandes; ligeiramente iridescente.		bordo/colo/corpo/fundo.	
Téc.: vidro soprado, decoração com esmalte. Téc. dec.: esmalte.		Dim. (mm): diâm. bordo 170; diâm. base 112; altura 65; diâm. pontel 7.		V. amarelo; muitíssimas bolhas de miúdas até médias; ligeiramente iridescente, estrias.	
Dec.: Duas silhuetas, vestidas com fatos compridos, pintados com esmaltes azul-claro e branco, com traços muito finos de cores contrastantes a produzir o efeito do plissado do tecido. Uma delas é uma figura feminina, virada para o lado esquerdo, trajada com uma veste de cintura alta. São visíveis dois bracinhos. O espaço entre as duas figuras devia ser pintado em vermelho. Outros motivos decorativos aparecem acima e abaixo das figuras.		Téc.: vidro soprado em molde.		Dim. (mm): diâm. bordo 80; diâm. base ; altura 120; diâm. pontel .	
A'1 Q.IV.		Téc. dec.: vidro soprado em molde.		Téc.: vidro soprado em molde, trabalho com pinças. Téc. dec.: vidro soprado em molde.	
SCV0629	V282	Dec.: caneluras verticais.		Dec.: caneluras verticais.	
Tipo não det.		D'1 Q.IV, Lodo, Crivo.		B'1 Q.III; C'1 Q.I, Sondagem 46, CIPA, Estrato Cam. 4 + Estrato Cam. 5 cota D2+ terra negra + limp. corte (início da Poente do Claustro).	
Cons.: frag. parede.		SCV0634	V287	SCV0639	V292
V. verde, vermelho acastanhado; bolhas miúdas; iridescente.		Taça tipo 1		Taça tipo 1	
Dim. (mm): diâm. bordo ; diâm. base ; altura ; diâm. pontel .		Cons.: frag. bordo/corpo, frag. fundo.		Cons.: frag. bordo/corpo, frag. fundo.	
Téc.: vidro soprado em molde.		V. verde azeitona; bolhas pequenas e médias; ligeiramente iridescente.		V. verde; muitas bolhas de miúdas até médias; ligeiramente iridescente.	
Téc. dec.: vidro soprado em molde.		Dim. (mm): diâm. bordo 200; diâm. base ; altura ; diâm. pontel .		Dim. (mm): diâm. bordo 170; diâm. base ; altura ; diâm. pontel 13.	
Dec.: caneluras verticais: meia moldagem? Parece uma colha de vidro vermelho à qual foi juntado vidro verde.		Téc.: vidro soprado em molde.		Téc.: vidro soprado em molde.	
A'1 Q.II.		Téc. dec.: vidro soprado em molde.		Téc. dec.: vidro soprado em molde.	
SCV0630	V283	Dec.: caneluras verticais.		Dec.: caneluras verticais.	
Taça tipo não det		G'3 Q.II D, G'5 Q.I A, Sala B.		E'1 Q.II, Lodo.	
Cons.: frag. base.		SCV0635	V288	SCV0640	V293
V. azul; raras bolhas miúdas, riscas; ligeiramente iridescente.		Taça tipo 1		Taça tipo 1	
Dim. (mm): diâm. bordo ; diâm. base 70; altura ; diâm. pontel .		Cons.: perfil completo.		Cons.: frag. bordo, corpo, fundo.	
Téc.: vidro soprado em molde.		V. amarelo; bolhas de pequenas até médias; ligeiramente iridescente.		V. verde-escuro, vermelho acastanhado; muitíssimas bolhas de miúdas até médias; ligeiramente iridescente.	
Téc. dec.: vidro soprado em molde.		Dim. (mm): diâm. bordo 170; diâm. base 120; altura 60; diâm. pontel 11.		Dim. (mm): diâm. bordo 180; diâm. base 106; altura ; diâm. pontel 11.	
Dec.: caneluras verticais: meia moldagem? Parece uma colha de vidro vermelho à qual foi juntado vidro verde.		Téc.: vidro soprado em molde.		Téc.: vidro soprado em molde.	
A'1 Q.II.		Téc. dec.: vidro soprado em molde.		Téc. dec.: vidro soprado em molde.	
SCV0631	V284	Dec.: caneluras verticais.		Dec.: caneluras verticais.	
Copo de pé tipo A.2		F'1 Q.II, F'1 Q.I-III, camada negra ao nível do pavimento est. do claustro - corte; crivo.		D'1 Q.II, Crivo.	
Cons.: frag. pé.		SCV0636	V289	SCV0641	V294
V. azul; iridescente.		Frasquinho tipo 3		Taça tipo 1	
Dim. (mm): diâm. bordo ; diâm. base ; altura ; diâm. pontel 12.		Cons.: perfil completo.		Cons.: frag. bordo, base.	
Téc.: vidro soprado, pinças. Téc. dec.: .		V. incolor esverdeado; raras bolhas miúdas; iridescente, estrias.		V. verde; muitíssimas bolhas de miúdas até médias; ligeiramente iridescente.	
Dec.: .		Dim. (mm): diâm. bordo 20; diâm. base 45; altura 71; diâm. pontel 5.		Dim. (mm): diâm. bordo 150; diâm. base 108; altura ; diâm. pontel 11.	
A 1 Q.II.		Téc.: vidro soprado. Téc. dec.: .		Téc.: vidro soprado em molde.	
SCV0632	V285	Dec.: .		Téc. dec.: vidro soprado em molde.	
Taça tipo 1		F'2 Q.II, Sond. 41, camada da terra saibrosa.		Dec.: caneluras verticais.	
Cons.: frag. base.		SCV0637	V290	B'1 Q.IV, Terra negra.	
V. azul; iridescente.		Tinteiro			
Dim. (mm): diâm. bordo ; diâm. base ; altura ; diâm. pontel 12.		Cons.: frag. bordo/corpo.			
Téc.: vidro soprado, pinças. Téc. dec.: .					
Dec.: .					
D'1 Q.IV, Crivo.					

SCV0642 V295  
Taça tipo 1  
Cons.: frag. bordo/corpo, frag. fundo.  
V. verde-escuro; raras bolhas miúdas; ligeiramente iridescente.  
Dim. (mm): diâm. bordo 180; diâm. base 130; altura 40; diâm. pontel .  
Téc.: vidro soprado em molde.  
Téc. dec.: vidro soprado em molde.  
Dec.: caneluras verticais.  
D'1 Q.IV, Lodo.

SCV0643 V296  
Taça tipo 2  
Cons.: frag. bordo/corpo.  
V. verde-escuro; raras bolhas miúdas e médias alongadas; ligeiramente iridescente.  
Dim. (mm): diâm. bordo 140; diâm. base ; altura ; diâm. pontel .  
Téc.: vidro soprado em molde.  
Téc. dec.: vidro soprado em molde.  
Dec.: caneluras verticais.  
C'5 Q.I.

SCV0644 V297  
Taça tipo 1  
Cons.: frag. bordo/corpo.  
V. verde-claro; bolhas miúdas e pequenas; ligeiramente iridescente.  
Dim. (mm): diâm. bordo 170; diâm. base 104; altura 52; diâm. pontel .  
Téc.: vidro soprado em molde.  
Téc. dec.: vidro soprado em molde.  
Dec.: caneluras verticais.  
B'1 Q.III - D1, Sond. 46 CIPA, Camada 7, Horizonte G1.

SCV0645 V298  
Taça tipo 2  
Cons.: frag. bordo/corpo.  
V. amarelo; muitas bolhas miúdas; ligeiramente iridescente.  
Dim. (mm): diâm. bordo 120; diâm. base ; altura ; diâm. pontel .  
Téc.: vidro soprado em molde.  
Téc. dec.: vidro soprado em molde.  
Dec.: malha de losangos contíguos pontuados por outros losangos, muito pouco relevada.  
F'2 Q.II, Sond. 41, A/A Oeste, Saibro.

SCV0646 V299  
Cabaça tipo 2  
Cons.: frag. bordo/colo.  
V. azul; muitas bolhas pequenas e medias alongadas; ligeiramente iridescente.  
Dim. (mm): diâm. bordo 30; diâm. base ; altura ; diâm. pontel .  
Téc.: vidro soprado. Téc. dec.: .  
Dec.: .  
C'1 Q.I-II, Terra negra.

SCV0647 V300  
Cabaça tipo 4b  
Cons.: frag. bordo/colo.  
V. verde-escuro; bolhas miúdas e pequenas; ligeiramente iridescente.  
Dim. (mm): diâm. bordo 21; diâm. base ; altura ; diâm. pontel .  
Téc.: vidro soprado. Téc. dec.: .  
Dec.: .  
B'1 Q.IV, Terra negra.

SCV0648 V301  
Copo tipo 3  
Cons.: frag. parede decorada.  
V. azul-claro; raras bolhas miúdas e muito grandes; ligeiramente iridescente.  
Dim. (mm): diâm. bordo ; diâm. base ; altura ; diâm. pontel .  
Téc.: vidro soprado. Téc. dec.: adição de matéria – pastilhas.  
Dec.: grandes pastilhas aplicadas, no mesmo vidro da parede.  
F'5 Q.III, Lodo.

SCV0649 V302  
Frasco tipo 4.2  
Cons.: frag. bordo/colo/corpo.  
V. azul-claro; bolhas miúdas e pequenas; iridescente, crosta de corrosão branca iridescente.  
Dim. (mm): diâm. bordo 23; diâm. base ; altura ; diâm. pontel .  
Téc.: vidro soprado em molde.  
Téc. dec.: vidro soprado em molde.  
Dec.: caneluras verticais relevadas.  
G'7 Q.III, Sala D.

SCV0650 V303  
Frasquinho tipo não det.  
Cons.: frag. corpo.  
V. azul-turquesa; iridescente, crosta de corrosão dourada.  
Dim. (mm): diâm. bordo ; diâm. base ; altura ; diâm. pontel .  
Téc.: vidro soprado em molde.  
Téc. dec.: vidro soprado em molde.  
Dec.: caneluras verticais relevadas.  
A'1 Q.III + C'1 Q.I-II + C'1 Q.I-III, Sep. n.º 11 + terra negra.

SCV0651 V304  
Copo de pé tipo A.2  
Cons.: frag. base, pé.  
V. azul; espessa crosta de corrosão branca iridescente e dourada, em destacamento.  
Dim. (mm): diâm. bordo ; diâm. base 57; altura ; diâm. pontel 13.  
Téc.: vidro soprado. Téc. dec.: .  
Dec.: .  
C'3 Q.I-II, Lodo.

SCV0652 V305  
Tipo não det.  
Cons.: frag. parede decorada.  
V. azul; bolhas miúdas; iridescente.  
Dim. (mm): diâm. bordo ; diâm. base ; altura ; diâm. pontel .  
Téc.: vidro soprado, vidro aplicado. Téc. dec.: vidro aplicado.  
Dec.: pequena amora aplicada, moldada em vidro azul escuro.  
F'5 Q.I.

SCV0653 V306  
Frasquinho tipo não det.  
Cons.: frag. base.  
V. azul; muitas bolhas de miúdas até médias; ligeiramente iridescente.  
Dim. (mm): diâm. bordo ; diâm. base 38; altura ; diâm. pontel 12.  
Téc.: vidro soprado. Téc. dec.: .  
Dec.: .  
B'1 Q.II + C'3 Q.II-IV, Terra negra.

SCV0654 V309  
Frasco tipo 1  
Cons.: frag. parede.  
V. calcedónio, aventurina; ligeiramente iridescente.  
Dim. (mm): diâm. bordo ; diâm. base ; altura ; diâm. pontel .  
Téc.: vidro soprado. Téc. dec.: *pick-up*.  
Dec.: .  
B'1 Q.IV + B'5 Est. 4 + F'1 Q.II, terra negra + crivo.

SCV0655 V311  
Tipo não det.  
Cons.: frag. parede decorada.  
V. cinzento, ouro; raras bolhas miúdas; iridescente.  
Dim. (mm): diâm. bordo ; diâm. base ; altura ; diâm. pontel .  
Téc.: vidro soprado. Téc. dec.: dourado.  
Dec.: folha de ouro aplicada e partida com a sopragem.  
F'5 Q.III.

SCV0656 V312  
Tipo não det.  
Cons.: frag. parede decorada.  
V. cinzento escuro, ouro; muitas bolhas de miúdas até médias; ligeiramente iridescente.  
Dim. (mm): diâm. bordo ; diâm. base ; altura ; diâm. pontel .  
Téc.: vidro soprado. Téc. dec.: dourado.  
Dec.: folha de ouro aplicada e partida com a sopragem.  
Sem indicação.

SCV0657 V313  
Tipo não det.  
Cons.: peq. frag. parede decorada.  
V. incolor, ouro; bolhas miúdas e pequenas; iridescente.  
Dim. (mm): diâm. bordo ; diâm. base ; altura ; diâm. pontel .  
Téc.: vidro soprado. Téc. dec.: dourado.  
Dec.: folha de ouro aplicada e partida com a sopragem? ouro pintado?  
F'1 Q.I-III.

SCV0658 V314  
Copo de pedestal tipo B  
Cons.: frag. base/corpo, frag. parede.  
V. branco opaco, azul, vermelho, aventurina; ligeiramente iridescente.  
Dim. (mm): diâm. bordo ; diâm. base 90; altura ; diâm. pontel .  
Téc.: vidro soprado. Téc. dec.: *pick-up*, vidro soprado em molde?

Dec.: decoração sarapintada em azul, vermelho e aventurina; alguns fragmentos têm caneluras sopradas em molde: será a mesma peça? B'1 Q. I-II + A'1 Q.I + B'5 Q.III + B'75 Q.IV + C'5 Q.II, Estr. 7 + Terra negra + Cota Cerâmica.	Dim. (mm): diâm. bordo 46; diâm. base ; altura ; diâm. pontel . Téc.: vidro soprado. Téc. dec.: . Dec.: . B'1 Q.III, Sond. 46 CIPA Cota C - G, H - F1, Estrato Y4 + Zona D2, Estrato Cam. 5 + Zona D2, Estrato C7.	V. verde; muitas bolhas de miúdas até médias; ligeiramente iridescente. Dim. (mm): diâm. bordo ; diâm. base ; altura ; diâm. pontel . Téc.: vidro soprado. Téc. dec.: . Dec.: . C'5 Q.II, Terra negra.
SCV0659 V315 Base de copo de pedestal? Cons.: frag. base? V. branco opaco, azul, vermelho, aventurina; ligeiramente iridescente. Dim. (mm): diâm. bordo ; diâm. base 9; altura ; diâm. pontel . Téc.: vidro soprado. Téc. dec.: <i>pick-up</i> . Dec.: decoração sarapintada em azul, vermelho e aventurina; um fragmento que não cola tem caneluras sopradas em molde: será a mesma peça?. B'1 Q.IV + B'5 Q.III, Terra negra.	SCV0664 V320 Ventosa Cons.: frag. fundo/corpo. V. verde azeitona; bolhas miúdas e pequenas; ligeiramente iridescente. Dim. (mm): diâm. bordo ; diâm. base 58; altura ; diâm. pontel 14. Téc.: vidro soprado. Téc. dec.: . Dec.: . C'3 Q.III + sem indicação, Crivo.	SCV0670 V326 Urinol Cons.: frag. bordo, corpo, fundo. V. amarelo; bolhas miúdas e pequenas; ligeiramente iridescente. Dim. (mm): diâm. bordo 100; diâm. base 35; altura ; diâm. pontel 12. Téc.: vidro soprado. Téc. dec.: . Dec.: . F'2 Q.II, Sond. 41 A/ A. Oeste Saibro.
SCV0660 V316 Taça tipo 4 Cons.: frag. asas, paredes. V. branco opaco, azul, vermelho, aventurina; ligeiramente iridescente. Dim. (mm): diâm. bordo ; diâm. base ; altura ; diâm. pontel . Téc.: vidro soprado em molde, trabalho com as pinças, vidro aplicado. Téc. dec.: <i>pick-up</i> , vidro soprado em molde. Dec.: caneluras verticais; decoração sarapintada em azul, vermelho e aventurina. C'1 Q.I-II + C'3 Q.II-IV + C'5 Q.II, Terra negra.	SCV0665 V321 Ventosa Cons.: perfil completo. V. verde-escuro; muitas bolhas de miúdas até médias; ligeiramente iridescente. Dim. (mm): diâm. bordo 50; diâm. base 63; altura ; diâm. pontel 12. Téc.: vidro soprado. Téc. dec.: . Dec.: . B'1 Q.III + C'1 Lixeira + C'1 Q.I + B'1 Quadricula D2, Terra negra + Estrato Y3 camada 5 + Claustro Bolsa cerâmica + cota C6 Y3 + Sond. 46 CIPA + Quadricula D2 Camada 3.	SCV0671 V327 Urinol Cons.: frag. bordo/colo. V. verde; muitíssimas bolhas pequenas e médias alongadas; ligeiramente iridescente. Dim. (mm): diâm. bordo 100; diâm. base ; altura ; diâm. pontel . Téc.: vidro soprado. Téc. dec.: . Dec.: . B'1 Q.III + C'1, Sond. 46 CIPA Limpeza do corte + Lixeira + Claustro bolsa cerâmica.
SCV0661 V317 Tipo não det. Cons.: peq. frag. parede. V. branco opaco, azul, vermelho; ligeiramente iridescente. Dim. (mm): diâm. bordo ; diâm. base ; altura ; diâm. pontel . Téc.: vidro soprado. Téc. dec.: <i>pick-up</i> . Dec.: decoração sarapintada em azul e vermelho. F'7 Q.II.	SCV0666 V322 Copo tipo 1 Cons.: frag. fundo/corpo. V. incolor esverdeado; muitas bolhas de miúdas até grandes, estrias; iridescente. Dim. (mm): diâm. bordo ; diâm. base 40; altura ; diâm. pontel 18. Téc.: vidro soprado. Téc. dec.: . Dec.: . B'5 Est. 4, Terra negra.	SCV0672 V328 Jarra tipo 2? Cons.: frag. fundo, corpo. V. verde; muitíssimas bolhas de miúdas até médias; ligeiramente iridescente. Dim. (mm): diâm. bordo ; diâm. base 58; altura ; diâm. pontel 12. Téc.: vidro soprado em molde. Téc. dec.: vidro soprado em molde. Dec.: caneluras paralelas radiais. C'1 + Sond. 46 CIPA, Lixeira + Sond. 46 CIPA Sector Y3 Q.III Estrato O.
SCV0662 V318 Ventosa Cons.: frag. bordo/colo/corpo. V. verde; bolhas miúdas e pequenas; ligeiramente iridescente. Dim. (mm): diâm. bordo 70; diâm. base ; altura ; diâm. pontel . Téc.: vidro soprado. Téc. dec.: . Dec.: . B'1 Q.III + C'1 Q.I, Sond. 46 CIPA Terra negra + Claustro bolsa cerâmica + Terra negra.	SCV0667 V323 Frasquinho tipo 3 Cons.: frag. bordo/corpo. V. incolor amarelado; bolhas miúdas; ligeiramente iridescente. Dim. (mm): diâm. bordo 40; diâm. base ; altura 60; diâm. pontel . Téc.: vidro soprado. Téc. dec.: . Dec.: . D'1 Q.II.	SCV0673 V329 Copo de pé tipo A.3 Cons.: frag. bordo/corpo. V. verde; bolhas miúdas e pequenas; ligeiramente iridescente. Dim. (mm): diâm. bordo 110; diâm. base ; altura ; diâm. pontel . Téc.: vidro soprado em molde. Téc. dec.: vidro soprado em molde. Dec.: caneluras cruzadas B'1 Q.I (corte), Estr. 7 + Terra negra.
SCV0663 V319 Ventosa Cons.: frag. bordo/colo/corpo. V. verde-claro; bolhas miúdas e pequenas; ligeiramente iridescente.	SCV0668 V324 Lamparina tipo 1 Cons.: frag. bordo/corpo/base. V. verde; bolhas miúdas e pequenas; ligeiramente iridescente. Dim. (mm): diâm. bordo 130; diâm. base ; altura ; diâm. pontel . Téc.: vidro soprado. Téc. dec.: . Dec.: . B'1 Q.III, Sond. 46 CIPA Terra negra + Zon D1 Cam. 3b + Lixeira.	SCV0674 V330 Urinol Cons.: frag. colo/corpo. V. amarelo; muitas bolhas de miúdas até médias; ligeiramente iridescente. Dim. (mm): diâm. bordo ; diâm. base ; altura ; diâm. pontel . Téc.: vidro soprado. Téc. dec.: . Dec.: .
SCV0669 V325 Lamparina tipo 1 Cons.: frag. base.		

D'7 Q.IV + G'1 Q.III, Est. W muro  
lavabo + Corte ? C. Derrube.

SCV0675 V331

Prato tipo 2

Cons.: perfil completo.

V. incolor amarelado; muitas  
bolhas de miúdas até médias;  
iridescente, crosta de corrosão  
branca iridescente.

Dim. (mm): diâm. bordo 165;  
diâm. base 136; altura 17; diâm.  
pontel .

Téc.: vidro soprado. Téc. dec.: .

Dec.: .

D'7 Q.IV + G'1 Q.III, Est. W muro  
lavabo + Corte ? C. Derrube.

SCV0676 V332

Jarra tipo 2

Cons.: frag. bordo/colo/corpo,  
fundo.

V. amarelo esverdeado; bolhas  
miúdas e pequenas; ligeiramente  
iridescente.

Dim. (mm): diâm. bordo 70; diâm.  
base 30; altura ; diâm. pontel 14.

Téc.: vidro soprado em molde,  
trabalho com as pinças. Téc. dec.:  
vidro soprado em molde.

Dec.: caneluras oblíquas no  
corpo, a partir da base do colo,  
inclinadas para a esquerda;  
caneluras radiais no fundo.

B'1 Q.II + B'1 Estr. 7, Terra negra.

SCV0677 V333

Jarra tipo 2

Cons.: frag. colo/corpo/asas.

V. amarelo esverdeado; bolhas  
pequenas; ligeiramente  
iridescente.

Dim. (mm): diâm. bordo ; diâm.  
base ; altura ; diâm. pontel .

Téc.: vidro soprado em molde,  
trabalho com as pinças. Téc. dec.:  
vidro soprado em molde.

Dec.: caneluras oblíquas no  
corpo, a partir da base do colo,  
inclinadas para a esquerda.

D'7 Q.III, Lodo.

SCV0678 V335

Tinteiro

Cons.: frag.bordo, corpo, fundo.

V. verde acinzentado; raras  
bolhas miúdas; ligeiramente  
iridescente.

Dim. (mm): diâm. bordo 50; diâm.  
base 66; altura ; diâm. pontel .

Téc.: vidro soprado em molde.

Téc. dec.: vidro soprado em  
molde.

Dec.: corpo: losangos de pontas  
arredondadas pontuados  
centralmente por flores de quatro  
pétalas; fundo: oito rombos com  
as pontas inferiores unidas no  
centro a formar uma estrela de  
oito pontas, pontuados  
centralmente por folhas (o ramas  
de palmeira?).

E'7 Q.IV + E'7 Q.II + E'9 Q.I + E'9  
Q.IV + G'3 Q.IV, Metade oeste da  
floreira + c.c. + sala A.

SCV0679 V334

Taça tipo 4

Cons.: perfil completo?

V. incolor esverdeado; bolhas  
miúdas e pequenas; ligeiramente  
iridescente.

Dim. (mm): diâm. bordo 90; diâm.  
base 41; altura 50; diâm. pontel  
10.

Téc.: vidro soprado em molde.

Téc. dec.: vidro soprado em  
molde.

Dec.: caneluras oblíquas a partir  
do bordo, verticalizam-se ao longo  
da parede.

C'3 Q.II-IV + C'5 Q.II, Terra negra.

SCV0680 V336

Jarra tipo 2

Cons.: frag.

bordo/colo/corpo/asas, base.

V. amarelo esverdeado; muitas  
bolhas miúdas e pequenas;  
ligeiramente iridescente.

Dim. (mm): diâm. bordo 80; diâm.  
base 60; altura ; diâm. pontel 11.

Téc.: vidro soprado em molde.

Téc. dec.: sopragem em molde,  
fios aplicados.

Dec.: padrão de malha de  
losangos pontuados centralmente  
por losangos, em leve relevo; um  
fio aplicado do mesmo vidro da  
peça virado três vezes no colo.

C'1 Q.I + E'3 Q.II, Terra negra +  
Lodo.

SCV0681 V337

Jarra tipo 2?

Cons.: frag. fundo e paredes  
decoradas.

V. incolor amarelado; bolhas  
miúdas e pequenas; ligeiramente  
iridescente.

Dim. (mm): diâm. bordo ; diâm.  
base 70; altura ; diâm. pontel .

Téc.: vidro soprado em molde.

Téc. dec.: vidro soprado em  
molde.

Dec.: corpo: losangos pontuados  
centralmente por flores de quatro  
pétalas, em relevo não muito  
acentuado; fundo: rombos com as  
pontas inferiores unidas no centro  
a formar uma estrela, pontuados  
centralmente por folhas (o ramas  
de palmeira?).

B'1 Q.I + C'3 Q.II-IV, Corte + Terra  
negra.

SCV0682 V338

Jarra tipo 2?

Cons.: frag. bordo, parede, fundo.

V. amarelo esverdeado; bolhas  
pequenas; ligeiramente  
iridescente.

Dim. (mm): diâm. bordo 100;  
diâm. base 62; altura ; diâm.  
pontel 13.

Téc.: vidro soprado em molde.

Téc. dec.: vidro soprado em  
molde.

Dec.: padrão de malha de  
losangos pontuados centralmente  
por losangos.

Sem indicação.

SCV0683 V339

Jarra tipo 2?

Cons.: frag. colo.

V. verde; bolhas miúdas e  
pequenas; ligeiramente  
iridescente.

Dim. (mm): diâm. bordo ; diâm.  
base ; altura ; diâm. pontel .

Téc.: vidro soprado em molde.

Téc. dec.: sopragem em molde,  
fios aplicados.

Dec.: padrão de malha de  
losangos pontuados centralmente  
por losangos, em leve relevo; um  
fio aplicado do mesmo vidro da  
peça virado tres vezes no colo.  
Sem indicação.

SCV0684 V340

Taça tipo 2

Cons.: frag. bordo/corpo.

V. verde-escuro; raras bolhas  
miúdas; ligeiramente iridescente.

Dim. (mm): diâm. bordo 110;  
diâm. base ; altura ; diâm. pontel .

Téc.: vidro soprado em molde.

Téc. dec.: vidro soprado em  
molde.

Dec.: padrão de malha de  
losangos pontuados centralmente  
por losangos, em leve relevo.

C'1 Q.I-III, Lodo.

SCV0685 V341

Copo tipo 10.1

Cons.: frag. fundo.

V. cinzento esverdeado; muitas  
bolhas de miúdas até médias;  
ligeiramente iridescente.

Dim. (mm): diâm. bordo ; diâm.  
base 63; altura ; diâm. pontel 15.

Téc.: vidro soprado em molde.

Téc. dec.: vidro soprado em  
molde.

Dec.: corpo: losangos pontuados  
centralmente por flores de quatro  
pétalas, em relevo tênue; fundo:  
rombos com as pontas inferiores  
unidas no centro a formar uma  
estrela; 16 caneluras radiais.

B'5 Q.III.

SCV0686 V342

Copo de pedestal tipo A.2

Cons.: perfil completo.

V. verde azeitona; bolhas miúdas;  
ligeiramente iridescente.

Dim. (mm): diâm. bordo 120;  
diâm. base 75; altura 128; diâm.  
pontel 11.

Téc.: vidro soprado. Téc. dec.: .

Dec.: .

E'3 Q.IV, Lodo.

SCV0687 V343

Copo de pedestal tipo A.2

Cons.: frag. base, corpo, bordo.

V. verde azeitona; muitas bolhas  
miúdas e pequenas; ligeiramente  
iridescente.

Dim. (mm): diâm. bordo 120;  
diâm. base 80; altura 110; diâm.  
pontel 10.

Téc.: vidro soprado. Téc. dec.: .

Dec.: .

F'9 Q.I, Muro Sul - Lodo.

SCV0688 V344

Jarra?

Cons.: frag. base.  
V. verde azeitona.  
Dim. (mm): diâm. bordo ; diâm. base 80; altura ; diâm. pontel 12.  
Téc.: vidro soprado. Téc. dec.: .  
Dec.: .  
B'1 Estr. 7 Q.III, Terra negra.

SCV0689 V345  
Jarra tipo 2  
Cons.: frag. asa, colo, corpo, base.  
V. verde azeitona; muitas bolhas miúdas e pequenas; ligeiramente iridescente.  
Dim. (mm): diâm. bordo ; diâm. base 60; altura ; diâm. pontel 11.  
Téc.: vidro soprado em molde.  
Téc. dec.: vidro soprado em molde, meia moldagem; fios aplicados.  
Dec.: caneluras verticais na base e no corpo, dois fios aplicados. no colo. do mesmo vidro da peça.  
E'7 Q.I.

SCV0690 V346  
Jarra tipo 3  
Cons.: frag. colo, corpo.  
V. verde azeitona; muitas bolhas de miúdas até médias; ligeiramente iridescente.  
Dim. (mm): diâm. bordo ; diâm. base ; altura ; diâm. pontel .  
Téc.: vidro soprado em molde.  
Téc. dec.: vidro soprado em molde, meia moldagem.  
Dec.: caneluras cruzadas, a partir da base do colo, as mais evidentes inclinadas para a esquerda.  
B'1 Estr.7, Terra negra.

SCV0691 V347  
Copo tipo 5.1  
Cons.: frag. bordo, corpo.  
V. verde azeitona; bolhas miúdas e pequenas; ligeiramente iridescente.  
Dim. (mm): diâm. bordo 90; diâm. base ; altura ; diâm. pontel .  
Téc.: vidro soprado em molde.  
Téc. dec.: vidro soprado em molde.  
Dec.: caneluras oblíquas, a partir do bordo, inclinadas para a direita.  
C'1 Q.I ou C'3 Q.II-III, Terra negra.

SCV0692 V348  
Cabaça tipo 3  
Cons.: frag. bordo, colo, corpo.  
V. verde azeitona; bolhas miúdas e pequenas; ligeiramente iridescente.  
Dim. (mm): diâm. bordo 21; diâm. base ; altura ; diâm. pontel .  
Téc.: vidro soprado. Téc. dec.: vidro soprado em molde, meia moldagem.  
Dec.: caneluras radiais, a partir da base do colo.  
C'3 Q.I, Terra negra.

SCV0693 V349  
Cabaça tipo 3  
Cons.: frag. bordo, colo, corpo.  
V. verde azeitona; muitas bolhas

miúdas e pequenas; ligeiramente iridescente.  
Dim. (mm): diâm. bordo 20; diâm. base ; altura ; diâm. pontel .  
Téc.: vidro soprado. Téc. dec.: vidro soprado em molde, meia moldagem.  
Dec.: caneluras radiais, a partir da base do colo.  
C'1 Q.II, limpeza da tijoleira.

SCV0694 V350  
Cabaça tipo 3  
Cons.: frag. bordo, colo, corpo.  
V. verde; bolhas miúdas; ligeiramente iridescente.  
Dim. (mm): diâm. bordo 27; diâm. base ; altura ; diâm. pontel .  
Téc.: vidro soprado. Téc. dec.: .  
Dec.: .  
D'5 Q.I.

SCV0695 V351  
Cabaça tipo 2  
Cons.: frag. bordo, colo, corpo.  
V. verde; muitas bolhas de miúdas até médias; ligeiramente iridescente.  
Dim. (mm): diâm. bordo 24; diâm. base ; altura ; diâm. pontel .  
Téc.: vidro soprado. Téc. dec.: .  
Dec.: .  
F'3 Q.III, exterior do claustro sobre o piso.

SCV0696 V352  
Cabaça tipo 2  
Cons.: frag. bordo, colo, corpo.  
V. verde azeitona; bolhas miúdas e pequenas; ligeiramente iridescente.  
Dim. (mm): diâm. bordo 24; diâm. base ; altura ; diâm. pontel .  
Téc.: vidro soprado. Téc. dec.: .  
Dec.: .  
D'7 Q.IV, Ext. da casa do chafariz sob derrube.

SCV0697 V353  
Cabaça tipo 3  
Cons.: frag. bordo, colo, corpo.  
V. verde; bolhas de pequenas até grandes; ligeiramente iridescente.  
Dim. (mm): diâm. bordo 30; diâm. base ; altura ; diâm. pontel .  
Téc.: vidro soprado. Téc. dec.: .  
Dec.: .  
C'3 Q.I, Terra negra.

SCV0698 V354  
Cabaça tipo 3  
Cons.: frag. bordo, colo, corpo.  
V. verde amarelado; bolhas de pequenas até grandes; ligeiramente iridescente.  
Dim. (mm): diâm. bordo 20; diâm. base ; altura ; diâm. pontel .  
Téc.: vidro soprado. Téc. dec.: vidro soprado em molde, meia moldagem.  
Dec.: caneluras radiais, a partir da base do colo.  
B'1 Q.III, Estr. 7.

SCV0699 V355  
Garrafa tipo 3  
Cons.: frag. bordo, colo, corpo.  
V. verde-claro; muitas bolhas de

miúdas até médias; iridescente.  
Dim. (mm): diâm. bordo 36; diâm. base ; altura ; diâm. pontel .  
Téc.: vidro soprado. Téc. dec.: vidro soprado em molde, meia moldagem.  
Dec.: caneluras radiais, a partir da base do colo.  
B'1 Q.I, Est. 7.

SCV0700 V356  
Cabaça tipo 4.b  
Cons.: frag. bordo, colo, corpo.  
V. verde-claro; bolhas de pequenas até grandes, riscas; iridescente.  
Dim. (mm): diâm. bordo 15; diâm. base ; altura ; diâm. pontel .  
Téc.: vidro soprado. Téc. dec.: .  
Dec.: .  
F'3 Q.II, Lodo.

SCV0701 V357  
Garrafa tipo 1?  
Cons.: frag. bordo/colo.  
V. verde; bolhas pequenas e grandes, alongadas; ligeiramente iridescente.  
Dim. (mm): diâm. bordo 23; diâm. base ; altura ; diâm. pontel .  
Téc.: vidro soprado. Téc. dec.: .  
Dec.: .  
B'3 Q.III, Terra negra.

SCV0702 V358  
Frasco tipo 4  
Cons.: frag.bocal.  
V. verde; bolhas miúdas; ligeiramente iridescente.  
Dim. (mm): diâm. bordo 47; diâm. base ; altura ; diâm. pontel .  
Téc.: vidro soprado. Téc. dec.: .  
Dec.: .  
B'1 Q.IV, terra negra.

SCV0703 V362  
Cabaça tipo 1  
Cons.: frag. bordo, colo, corpo.  
V. verde-claro; muitíssimas bolhas miúdas e pequenas; ligeiramente iridescente.  
Dim. (mm): diâm. bordo 30; diâm. base ; altura ; diâm. pontel .  
Téc.: vidro soprado. Téc. dec.: .  
Dec.: .  
D'1 Q.IV, Crivo.

SCV0704 V363  
Cabaça tipo 1  
Cons.: frag. colo, corpo.  
V. verde-claro; muitas bolhas de miúdas até médias; ligeiramente iridescente.  
Dim. (mm): diâm. bordo ; diâm. base ; altura ; diâm. pontel .  
Téc.: vidro soprado. Téc. dec.: vidro soprado em molde, meia moldagem.  
Dec.: caneluras radiais, a partir da base do colo.  
E'1 Q.III, Lodo.

SCV0705 V364  
Cabaça tipo 3  
Cons.: frag. bordo, colo, corpo.  
V. verde-claro; iridescente, riscas.  
Dim. (mm): diâm. bordo 16; diâm. base ; altura ; diâm. pontel .

Téc.: vidro soprado. Téc. dec.: vidro soprado em molde, meia moldagem.  
Dec.: caneluras radiais, a partir da base do colo.  
C'5 Q.II, terra negra.

SCV0706 V365  
Cabaça tipo 3  
Cons.: frag. colo, corpo.  
V. verde azeitona; bolhas miúdas e pequenas; ligeiramente iridescente.  
Dim. (mm): diâm. bordo ; diâm. base ; altura ; diâm. pontel .  
Téc.: vidro soprado. Téc. dec.: vidro soprado em molde, meia moldagem.  
Dec.: caneluras radiais, a partir da base do colo.  
E'1 Q.III.

SCV0707 V366  
Cabaça tipo 3  
Cons.: frag. bordo, colo, corpo.  
V. verde; bolhas miúdas; ligeiramente iridescente.  
Dim. (mm): diâm. bordo 18; diâm. base ; altura ; diâm. pontel .  
Téc.: vidro soprado. Téc. dec.: vidro soprado em molde, meia moldagem.  
Dec.: caneluras radiais, a partir da base do colo.  
E'5 Q.III, Lodo.

SCV0708 V367  
Cabaça tipo 3  
Cons.: frag. bordo/colo/corpo.  
V. verde-escuro; bolhas de miúdas até grandes; ligeiramente iridescente.  
Dim. (mm): diâm. bordo 15; diâm. base ; altura ; diâm. pontel .  
Téc.: vidro soprado. Téc. dec.: .  
Dec.: .  
C'7 Q.III, Lodo.

SCV0709 V368  
Cabaça tipo 2  
Cons.: frag. bordo, colo.  
V. verde; muitas bolhas de miúdas até médias; ligeiramente iridescente.  
Dim. (mm): diâm. bordo 30; diâm. base ; altura ; diâm. pontel .  
Téc.: vidro soprado. Téc. dec.: .  
Dec.: .  
D'7 Q.IV, Ext. W do Muro da c.c. Lodo.

SCV0710 V369  
Cabaça tipo 2  
Cons.: frag. bordo/colo/corpo.  
V. verde; bolhas miúdas; ligeiramente iridescente.  
Dim. (mm): diâm. bordo 24; diâm. base ; altura ; diâm. pontel .  
Téc.: vidro soprado. Téc. dec.: .  
Dec.: .  
D'1 Q.II, Lodo.

SCV0711 V370  
Cabaça tipo 4.a  
Cons.: frag. bordo/colo.  
V. verde; bolhas pequenas e grandes, alongadas; ligeiramente iridescente.

Dim. (mm): diâm. bordo 14; diâm. base ; altura ; diâm. pontel .  
Téc.: vidro soprado. Téc. dec.: .  
Dec.: .  
D'7 Q.IV, Ext. W do Lavabo Lodo.

SCV0712 V371  
Frasco tipo 4  
Cons.: frag. bocal, corpo.  
V. verde; bolhas miúdas e pequenas; ligeiramente iridescente.  
Dim. (mm): diâm. bordo 38; diâm. base ; altura ; diâm. pontel .  
Téc.: vidro soprado. Téc. dec.: .  
Dec.: .  
E'1 Q.III, Lodo.

SCV0713 V372  
Frasco tipo 4  
Cons.: frag. bocal, corpo.  
V. verde azeitona; bolhas miúdas; ligeiramente iridescente.  
Dim. (mm): diâm. bordo 52; diâm. base ; altura ; diâm. pontel .  
Téc.: vidro soprado. Téc. dec.: vidro soprado em molde, meia moldagem.  
Dec.: um peq. frag. do corpo tem evidência de meia moldagem.  
B'1 Q,V, Terra negra.

SCV0714 V373  
Frasco tipo 4  
Cons.: Frag. bocal, corpo.  
V. verde; muitas bolhas miúdas; ligeiramente iridescente.  
Dim. (mm): diâm. bordo 47; diâm. base ; altura ; diâm. pontel .  
Téc.: vidro soprado. Téc. dec.: .  
Dec.: .  
D'7 Q.III, sem indicação.

SCV0715 V374  
Garrafa tipo 1?  
Cons.: frag. bordo.  
V. amarelo; bolhas médias, alongadas; ligeiramente iridescente.  
Dim. (mm): diâm. bordo 30; diâm. base ; altura ; diâm. pontel .  
Téc.: vidro soprado, pinças. Téc. dec.: .  
Dec.: .  
B'1 Q.IV, Terra negra.

SCV0716 V376  
Garrafa tipo 3.1 ou 3.2  
Cons.: frag. colo/corpo.  
V. verde; muitas bolhas de miúdas até médias, alongadas; ligeiramente iridescente.  
Dim. (mm): diâm. bordo ; diâm. base ; altura ; diâm. pontel .  
Téc.: vidro soprado. Téc. dec.: vidro soprado em molde, meia moldagem.  
Dec.: caneluras oblíquas, a partir da base do colo, inclinadas para a direita.  
Perda de informação.

SCV0717 V377  
Garrafa tipo 3.1  
Cons.: frag. colo/corpo.  
V. verde; muitas bolhas de miúdas até médias, alongadas; ligeiramente iridescente.

Dim. (mm): diâm. bordo ; diâm. base ; altura ; diâm. pontel .  
Téc.: vidro soprado. Téc. dec.: vidro soprado em molde, meia moldagem.  
Dec.: caneluras verticais, a partir da base do bordo.  
B'1 Q.I, Est. 7.

SCV0718 V378  
Garrafa tipo 3.1  
Cons.: frag. colo/corpo.  
V. verde; bolhas miúdas e pequenas; ligeiramente iridescente.  
Dim. (mm): diâm. bordo ; diâm. base ; altura ; diâm. pontel .  
Téc.: vidro soprado. Téc. dec.: vidro soprado em molde, meia moldagem.  
Dec.: caneluras oblíquas, a partir da base do colo, inclinadas para a esquerda.  
Perda de informação cheias Janeiro 2001.

SCV0719 V379  
Cabaça de tipo não det.  
Cons.: frag. colo/corpo.  
V. verde; muitas bolhas miúdas e pequenas; sem alteração.  
Dim. (mm): diâm. bordo ; diâm. base ; altura ; diâm. pontel .  
Téc.: vidro soprado. Téc. dec.: vidro soprado em molde, meia moldagem.  
Dec.: caneluras oblíquas, a partir da base do colo, inclinadas para a direita.  
G' 3 Q.II, sala B camada superior à negra.

SCV0720 V380  
Garrafa tipo 4  
Cons.: frag. colo/corpo.  
V. verde azeitona; muitas bolhas miúdas e médias; ligeiramente iridescente.  
Dim. (mm): diâm. bordo ; diâm. base ; altura ; diâm. pontel .  
Téc.: vidro soprado em molde.  
Téc. dec.: vidro soprado em molde.  
Dec.: caneluras verticais.  
B'1 Est. 7, Terra negra.

SCV0721 V381  
Frasquinho tipo 1  
Cons.: frag. bordo/colo.  
V. verde; muitas bolhas de pequenas até grande, alongadas; ligeiramente iridescente.  
Dim. (mm): diâm. bordo 21; diâm. base ; altura ; diâm. pontel .  
Téc.: vidro soprado. Téc. dec.: .  
Dec.: .  
B'1 Q.II, terra negra.

SCV0722 V382  
Garrafa tipo 4  
Cons.: frag. bordo/colo/corpo.  
V. verde; muitas bolhas de pequenas até grandes, alongadas; ligeiramente iridescente.  
Dim. (mm): diâm. bordo 25; diâm. base ; altura ; diâm. pontel .  
Téc.: vidro soprado. Téc. dec.: .

Dec.: .  
B'1 Q.III Estr. 7, terra negra.

SCV0723 V383  
Copo de pé tipo A.2  
Cons.: frag. base/pé.  
V. verde; muitas bolhas de miúdas até médias; ligeiramente iridescente.  
Dim. (mm): diâm. bordo ; diâm. base 72; altura ; diâm. pontel .  
Téc.: vidro soprado. Téc. dec.: .  
Dec.: .  
Perda de informação.

SCV0724 V384  
Garrafa tipo 3  
Cons.: frag. bordo.  
V. verde azeitona; bolhas miúdas; ligeiramente iridescente.  
Dim. (mm): diâm. bordo 4; diâm. base ; altura ; diâm. pontel .  
Téc.: vidro soprado. Téc. dec.: .  
Dec.: .  
E'3 Q.II, lodo.

SCV0725 V385  
Lamparina tipo 1  
Cons.: frag. fundo.  
V. verde; muitas bolhas de miúdas até médias, alongadas; ligeiramente iridescente.  
Dim. (mm): diâm. bordo ; diâm. base 36; altura ; diâm. pontel 14.  
Téc.: vidro soprado. Téc. dec.: .  
Dec.: .  
C'5 Q.II, terra negra.

SCV0726 V386  
Taça tipo 1  
Cons.: frag. bordo/corpo.  
V. verde; muitas bolhas miúdas; ligeiramente iridescente.  
Dim. (mm): diâm. bordo 160; diâm. base ; altura ; diâm. pontel .  
Téc.: vidro soprado em molde.  
Téc. dec.: vidro soprado em molde.  
Dec.: caneluras verticais.  
G'5 Q.IA, sala B.

SCV0727 V387  
Cabaça tipo 4b ou frasquinho tipo 1  
Cons.: frag. bordo/colo/corpo?  
V. verde; muitas bolhas pequenas e medias alongadas; ligeiramente iridescente.  
Dim. (mm): diâm. bordo 21; diâm. base ; altura ; diâm. pontel .  
Téc.: vidro soprado. Téc. dec.: .  
Dec.: .  
B'3 Q.III.

SCV0728 V388  
Cabaça?  
Cons.: frag. bordo/ colo.  
V. verde; bolhas miúdas e pequenas; ligeiramente iridescente.  
Dim. (mm): diâm. bordo 34; diâm. base ; altura ; diâm. pontel .  
Téc.: vidro soprado. Téc. dec.: .  
Dec.: .  
B'3 Q.III.

SCV0729 V389  
Garrafa tipo 1

Cons.: frag. bordo.  
V. verde; muitas bolhas miúdas e pequenas; ligeiramente iridescente.  
Dim. (mm): diâm. bordo 30; diâm. base ; altura ; diâm. pontel .  
Téc.: vidro soprado. Téc. dec.: .  
Dec.: .  
B'3 Q.III.

SCV0730 V390  
Cabaça tipo 2  
Cons.: frag. bordo,colo/corpo.  
V. castanho esverdeado; bolhas miúdas e pequenas; ligeiramente iridescente.  
Dim. (mm): diâm. bordo 27; diâm. base ; altura ; diâm. pontel .  
Téc.: vidro soprado. Téc. dec.: .  
Dec.: .  
C'3 Q.I-II, Lodo.

SCV0731 V391  
Cabaça tipo 2?  
Cons.: frag. bordo/colo.  
V. verde; muitas bolhas miúdas e pequenas, alongadas; ligeiramente iridescente.  
Dim. (mm): diâm. bordo 28; diâm. base ; altura ; diâm. pontel .  
Téc.: vidro soprado. Téc. dec.: .  
Dec.: .  
E'7 Q.I.

SCV0732 V392  
Urinol  
Cons.: frag. bordo/colo.  
V. verde-claro; raras bolhas miúdas; ligeiramente iridescente, superfície ligeiramente mate.  
Dim. (mm): diâm. bordo 100; diâm. base ; altura ; diâm. pontel .  
Téc.: vidro soprado. Téc. dec.: .  
Dec.: .  
E'9 Q.I, Lodo.

SCV0733 V393  
Taça tipo 1  
Cons.: frag. bordo/corpo.  
V. verde; bolhas miúdas e pequenas; ligeiramente iridescente.  
Dim. (mm): diâm. bordo 170; diâm. base ; altura ; diâm. pontel .  
Téc.: vidro soprado. Téc. dec.: .  
Dec.: .  
G'3 Q.II B, sala B.

SCV0734 V394  
Garrafa tipo 3  
Cons.: frag. bordo/colo.  
V. verde azeitona; muitas bolhas miúdas e pequenas; ligeiramente iridescente.  
Dim. (mm): diâm. bordo 38; diâm. base ; altura ; diâm. pontel .  
Téc.: vidro soprado. Téc. dec.: .  
Dec.: .  
B'2 Escadas, terra negra.

SCV0735 V395  
Cabaça tipo 3  
Cons.: frag. bordo/colo.  
V. verde; muitas bolhas de miúdas até médias; ligeiramente iridescente.  
Dim. (mm): diâm. bordo 24; diâm. base ; altura ; diâm. pontel .

Téc.: vidro soprado. Téc. dec.: vidro soprado em molde, meia moldagem.  
Dec.: indicação de meia moldagem.  
C'3 Q.II-IV, terra negra.

SCV0736 V396  
Jarro tipo 1.1  
Cons.: frag. bico.  
V. verde-claro; bolhas miúdas e pequenas; ligeiramente iridescente.  
Dim. (mm): diâm. bordo ; diâm. base ; altura ; diâm. pontel .  
Téc.: sopragem, pinças. Téc. dec.: .  
Dec.: .  
F'1 Q.II, Crivo.

SCV0737 V397  
Cabaça ou garrafa tipo 1?  
Cons.: frag. bordo/colo.  
V. verde-claro; bolhas pequenas e médias, alongadas; iridescente, crosta de corrosão acastanhada.  
Dim. (mm): diâm. bordo 45; diâm. base ; altura ; diâm. pontel .  
Téc.: vidro soprado. Téc. dec.: .  
Dec.: .  
C'1 Q.I.III, lodo.

SCV0738 V398  
Cabaça tipo 1  
Cons.: frag.bordo/colo/corpo.  
V. verde-claro; bolhas miúdas e pequenas; ligeiramente iridescente.  
Dim. (mm): diâm. bordo 24; diâm. base ; altura ; diâm. pontel .  
Téc.: vidro soprado. Téc. dec.: vidro soprado em molde, meia moldagem.  
Dec.: caneluras oblíquas, a partir da base do colo, inclinadas para a esquerda; meia moldagem.  
B'1 Est. 7 Q.III, terra negra.

SCV0739 V399  
Jarro tipo 1.1.  
Cons.: frag. bico.  
V. verde; bolhas miúdas; ligeiramente iridescente.  
Dim. (mm): diâm. bordo ; diâm. base ; altura ; diâm. pontel .  
Téc.: vidro soprado, trabalho com pinças. Téc. dec.: .  
Dec.: .  
C'1 Q.I-III, terra negra.

SCV0740 V400  
Galheta  
Cons.: frag. bico.  
V. verde; muitas bolhas miúdas e pequenas, alongadas; ligeiramente iridescente.  
Dim. (mm): diâm. bordo ; diâm. base ; altura ; diâm. pontel .  
Téc.: vidro soprado. Téc. dec.: .  
Dec.: .  
D'7 Q.III

SCV0741 V401  
Garrafa ou cabaça  
Cons.: frag. bordo/colo.  
V. verde-claro; muitas bolhas de miúdas até grandes, alongadas; ligeiramente iridescente.

Dim. (mm): diâm. bordo 39; diâm. base ; altura ; diâm. pontel .  
Téc.: vidro soprado. Téc. dec.: .  
Dec.: .  
E'9 Q.II, Lavabo.

SCV0742 V402  
Tampa  
Cons.: frag. pega/corpo.  
V. verde acinzentado; muitas bolhas miúdas e pequenas, riscas; ligeiramente iridescente.  
Dim. (mm): diâm. bordo ; diâm. base ; altura ; diâm. pontel 12.  
Téc.: vidro soprado. Téc. dec.: .  
Dec.: .  
A 3 Q.I.

SCV0743 V403  
Frasco tipo 4.1  
Cons.: frag. bocal/corpo.  
V. verde-claro; bolhas miúdas e pequenas; ligeiramente iridescente.  
Dim. (mm): diâm. bordo 21; diâm. base ; altura ; diâm. pontel .  
Téc.: vidro soprado. Téc. dec.: .  
Dec.: .  
B'2 Escadas, terra negra.

SCV0744 V404  
Tipo não det.  
Cons.: frag. base.  
V. incolor; iridescente, iridescente.  
Dim. (mm): diâm. bordo ; diâm. base 47; altura ; diâm. pontel 12.  
Téc.: vidro soprado. Téc. dec.: .  
Dec.: .  
E'9 Q.I, Lodo.

SCV0745 V405  
Copo de pé tipo A.2  
Cons.: frag. pé, base.  
V. verde-claro; muitas bolhas miúdas; ligeiramente iridescente.  
Dim. (mm): diâm. bordo ; diâm. base 90; altura ; diâm. pontel 11.  
Téc.: vidro soprado em molde?  
Téc. dec.: vidro soprado em molde?  
Dec.: a peça foi provavelmente soprada num molde, mas as caneluras são muito pouco salientes.  
E'7 Q.I.

SCV0746 V406  
Copo de pé tipo B.3  
Cons.: frag. pé.  
V. cinzento; iridescente.  
Dim. (mm): diâm. bordo ; diâm. base ; altura ; diâm. pontel .  
Téc.: pinças. Téc. dec.: .  
Dec.: .  
G'7 Q.II, sala D.

SCV0747 V407  
Cabaça tipo 4b  
Cons.: frag. colo/corpo.  
V. não det.; crosta de corrosão branca iridescente e dourada.  
Dim. (mm): diâm. bordo ; diâm. base ; altura ; diâm. pontel .  
Téc.: vidro soprado. Téc. dec.: .  
Dec.: .  
D'7 Q.III.

SCV0748 V408  
Frasco tipo 4.2  
Cons.: frag. bordo/bocal/corpo.  
V. incolor; crosta de corrosão branca iridescente e dourada.  
Dim. (mm): diâm. bordo 30; diâm. base ; altura ; diâm. pontel .  
Téc.: vidro soprado em molde.  
Téc. dec.: vidro soprado em molde.  
Dec.: caneluras verticais, a partir do bordo.  
F'7 Q.II Exterior da floreira, Lodo.

SCV0749 V409  
Cabaça tipo 2  
Cons.: frag. bordo/colo.  
V. azul-claro; iridescente, crosta branca iridescente e dourada.  
Dim. (mm): diâm. bordo 26; diâm. base ; altura ; diâm. pontel .  
Téc.: vidro soprado. Téc. dec.: .  
Dec.: .  
B'1 Q.III Sond. 46 CIPA, terra negra.

SCV0750 V410  
Garrafa tipo 4  
Cons.: frag. bordo/colo.  
V. amarelo; muitas bolhas miúdas e pequenas, alongadas; ligeiramente iridescente.  
Dim. (mm): diâm. bordo 22; diâm. base ; altura ; diâm. pontel .  
Téc.: vidro soprado. Téc. dec.: .  
Dec.: .  
E'1 Q.1, sem indicação.

SCV0751 V411  
Cabaça tipo 3  
Cons.: frag. colo/corpo.  
V. verde; muitas bolhas de miúdas até médias; ligeiramente iridescente.  
Dim. (mm): diâm. bordo ; diâm. base ; altura ; diâm. pontel .  
Téc.: vidro soprado. Téc. dec.: vidro soprado em molde, meia moldagem.  
Dec.: .  
B'3 Q.III, terra negra.

SCV0752 V412  
Galheta?  
Cons.: frag. bico?  
V. ; muitas bolhas de miúdas até médias; iridescente, crosta de corrosão branca iridescente.  
Dim. (mm): diâm. bordo ; diâm. base ; altura ; diâm. pontel .  
Téc.: vidro soprado. Téc. dec.: .  
Dec.: .  
C'5 Q.II, terra negra.

SCV0753 V413  
Garrafa tipo 3.2  
Cons.: frag. bordo, colo, corpo, fundo.  
V. verde; muitas bolhas de miúdas até médias; ligeiramente iridescente.  
Dim. (mm): diâm. bordo 60; diâm. base 1; altura ; diâm. pontel 18.  
Téc.: vidro soprado. Téc. dec.: vidro soprado em molde, meia moldagem.  
Dec.: caneluras verticais, a partir da base do colo.

F'2 Q.II Sond. 41 Ala oeste do claustro, camada de entulho.

SCV0754 V414  
Vaso com asa  
Cons.: frag. asa.  
V. incolor; bolhas miúdas e pequenas; iridescente, corrosão.  
Dim. (mm): diâm. bordo ; diâm. base ; altura ; diâm. pontel .  
Téc.: pinças. Téc. dec.: .  
Dec.: .  
A'1 Q.II Ala Norte do coro Sep. 47.

SCV0755 V415  
Jarra?  
Cons.: frag. bordo.  
V. amarelo; bolhas miúdas e pequenas, superfície irregular; ligeiramente iridescente.  
Dim. (mm): diâm. bordo 80; diâm. base ; altura ; diâm. pontel .  
Téc.: vidro soprado. Téc. dec.: .  
Dec.: .  
Sem informação (cheias 2001).

SCV0756 V416  
Tampa  
Cons.: frag. pega.  
V. cinzento; iridescente, crosta de corrosão branca iridescente e acastanhada.  
Dim. (mm): diâm. bordo ; diâm. base ; altura ; diâm. pontel .  
Téc.: pinças. Téc. dec.: .  
Dec.: .  
A 1 Q.III, cam. c/cerâmica.

SCV0757 V417  
Garrafa tipo 3  
Cons.: frag. bordo, colo.  
V. verde-claro; muitas bolhas de miúdas até médias; ligeiramente iridescente, superfície mate.  
Dim. (mm): diâm. bordo 35; diâm. base ; altura ; diâm. pontel .  
Téc.: vidro soprado. Téc. dec.: .  
Dec.: .  
B'5 Q.III, terra negra.

SCV0758 V418  
Copo de pé tipo A.2  
Cons.: frag. pé.  
V. incolor esverdeado; iridescente, crosta de corrosão acastanhada.  
Dim. (mm): diâm. bordo ; diâm. base ; altura ; diâm. pontel 1.  
Téc.: vidro soprado. Téc. dec.: .  
Dec.: .  
E'7 Q.II, ext. da c.c.

SCV0759 V419  
Frasco tipo 4  
Cons.: frag. bocal, base.  
V. incolor; iridescente, crosta de corrosão branca iridescente.  
Dim. (mm): diâm. bordo 38; diâm. base ; altura ; diâm. pontel .  
Téc.: vidro soprado. Téc. dec.: .  
Dec.: .  
B'1 Q.IV, terra negra.

SCV0760 V420  
Copo de pedestal tipo A.3?  
Cons.: frag. base.  
V. cinzento; raras bolhas miúdas;



ligeiramente iridescente.  
Dim. (mm): diâm. bordo ; diâm. base 80; altura ; diâm. pontel 12.  
Téc.: vidro soprado. Téc. dec.: .  
Dec.: .  
Sem informação.

SCV0761 V421  
Cabaça tipo 1  
Cons.: frag. colo, corpo.  
V. verde-claro; muitas bolhas miúdas e pequenas; ligeiramente iridescente.  
Dim. (mm): diâm. bordo ; diâm. base ; altura ; diâm. pontel .  
Téc.: vidro soprado. Téc. dec.: vidro soprado em molde, meia moldagem.  
Dec.: caneluras oblíquas, finas, a partir da base do colo, inclinadas para a esquerda.  
C'5 Q.II, terra negra.

SCV0762 V422  
Frasco tipo 4  
Cons.: frag.bocal, corpo.  
V. verde-claro; iridescente, crosta de corrosão branca iridescente e dourada.  
Dim. (mm): diâm. bordo 55; diâm. base ; altura ; diâm. pontel .  
Téc.: vidro soprado. Téc. dec.: vidro soprado em molde.  
Dec.: caneluras oblíquas, a partir do ombro, inclinadas para a direita.  
D'5 Q.II, sem indicação.

SCV0763 V423  
Cabaça tipo 3  
Cons.: frag. bordo, colo.  
V. verde-claro; bolhas miúdas; iridescente, crosta de corrosão branca iridescente.  
Dim. (mm): diâm. bordo 26; diâm. base ; altura ; diâm. pontel .  
Téc.: vidro soprado. Téc. dec.: .  
Dec.: .  
G'5 Q.I-II Sala C, Sala C.

SCV0764 V424  
Frasco tipo 4.1  
Cons.: frag.bordo, colo.  
V. amarelo; raras bolhas miúdas; iridescente.  
Dim. (mm): diâm. bordo 31; diâm. base ; altura ; diâm. pontel .  
Téc.: vidro soprado. Téc. dec.: .  
Dec.: .  
A1 Q.I, sem indicação.

SCV0765 V425  
Garrafa tipo 1  
Cons.: frag. bordo, colo.  
V. amarelo.  
Dim. (mm): diâm. bordo 40; diâm. base ; altura ; diâm. pontel .  
Téc.: vidro soprado. Téc. dec.: .  
Dec.: .  
A' 3 Q.I-II, Sepultura.

SCV0766 V426  
Garrafa tipo 3.2  
Cons.: frag. bordo, colo.  
V. verde-claro; raras bolhas miúdas; ligeiramente iridescente.  
Dim. (mm): diâm. bordo 44; diâm. base ; altura ; diâm. pontel .

Téc.: vidro soprado. Téc. dec.: .  
Dec.: .  
B'9 Q.III Estr. 2, terra negra.

SCV0767 V427  
Garrafa tipo 3.2  
Cons.: frag. bordo, colo.  
V. incolor; crosta de corrosão branca iridescente.  
Dim. (mm): diâm. bordo 43; diâm. base ; altura ; diâm. pontel .  
Téc.: vidro soprado em molde.  
Téc. dec.: vidro soprado em molde.  
Dec.: caneluras oblíquas, a partir do bordo, inclinadas para a direita.  
Sem informação (cheias 2001).

SCV0768 V428  
Garrafa tipo 4  
Cons.: frag. bordo, colo, corpo.  
V. incolor esverdeado; muitas bolhas de miúdas até grandes, alongadas; ligeiramente iridescente.  
Dim. (mm): diâm. bordo 25; diâm. base ; altura ; diâm. pontel .  
Téc.: vidro soprado. Téc. dec.: .  
Dec.: .  
C'1 Q.I Corte Sond. 46 CIPA, Camada negra.

SCV0769 V429  
Urinol  
Cons.: frag. bordo, colo.  
V. incolor; bolhas miúdas; espessa crosta de corrosão branca iridescente, em destacamento.  
Dim. (mm): diâm. bordo 130; diâm. base ; altura ; diâm. pontel .  
Téc.: vidro soprado. Téc. dec.: .  
Dec.: .  
A'2 Q.I, terra negra.

SCV0770 V430  
Copo de pé tipo A.3  
Cons.: frag. pé, base.  
V. incolor; muitas bolhas de miúdas até médias; ligeiramente iridescente.  
Dim. (mm): diâm. bordo ; diâm. base 64; altura ; diâm. pontel 8.  
Téc.: vidro soprado em molde.  
Téc. dec.: vidro soprado em molde.  
Dec.: caneluras verticais, apenas visíveis no botão superior.  
E'7 Q.II, lodo.

SCV0771 V431  
Copo de pé tipo A  
Cons.: frag. pé, base.  
V. incolor esverdeado; bolhas miúdas e pequenas; ligeiramente iridescente.  
Dim. (mm): diâm. bordo ; diâm. base 56; altura ; diâm. pontel 9.  
Téc.: vidro soprado. Téc. dec.: .  
Dec.: .  
D'9 Q.II Ext. C.C., sob derrube.

SCV0772 V432  
Copo de pé tipo A?  
Cons.: frag. base.  
V. incolor; raras bolhas miúdas; ligeiramente iridescente.

Dim. (mm): diâm. bordo ; diâm. base 58; altura ; diâm. pontel 8.  
Téc.: vidro soprado. Téc. dec.: .  
Dec.: .  
B'5 Q.III, terra negra.

SCV0773 V433  
Frasco tipo 4.1  
Cons.: frag. bordo, colo, ombro.  
V. verde-claro; bolhas miúdas e pequenas; iridescente, riscas.  
Dim. (mm): diâm. bordo 24; diâm. base ; altura ; diâm. pontel .  
Téc.: vidro soprado. Téc. dec.: .  
Dec.: .  
B'1 Q. IV, terra negra.

SCV0774 V436  
Taça tipo não det  
Cons.: frag. parede.  
V. branco opaco; azul, vermelho, aventurina; ligeiramente iridescente.  
Dim. (mm): diâm. bordo ; diâm. base ; altura ; diâm. pontel .  
Téc.: vidro soprado em molde.  
Téc. dec.: vidro soprado em molde, *pick-up* – sarapintado.  
Dec.: caneluras verticais; sarapintado em azul, vermelho e aventurina.  
C'1 Q.I-III, Lodo.

SCV0775 V437  
Taça tipo não det.  
Cons.: frag. parede.  
V. branco opaco; azul, vermelho, aventurina, verde; sem alteração.  
Dim. (mm): diâm. bordo ; diâm. base ; altura ; diâm. pontel .  
Téc.: vidro soprado. Téc. dec.: vidro soprado em molde, *pick-up* – sarapintado.  
Dec.: caneluras verticais; sarapintado em azul, vermelho e aventurina e verde.  
B'1 Q.III Sond. 46 CIPA, D1, Cam.5, Horizonte E1.

SCV0776 V438  
Copo tipo 7.4  
Cons.: frag. bordo, parede.  
V. incolor, azul; raras bolhas; ligeiramente iridescente, riscas.  
Dim. (mm): diâm. bordo ; diâm. base ; altura ; diâm. pontel .  
Téc.: vidro soprado em molde.  
Téc. dec.: vidro soprado em molde, fios aplicados.  
Dec.: padrão de losangos, relevados; fio azul aplicado a constituir o rebordo.  
B'1 Sond. 46 CIPA, bolsa.

SCV0777 V439  
Copo tipo 7  
Cons.: peq. frag. bordo.  
V. incolor, azul; iridescente, crosta de corrosão branca iridescente, crosta de corrosão acastanhada.  
Dim. (mm): diâm. bordo ; diâm. base ; altura ; diâm. pontel .  
Téc.: vidro soprado. Téc. dec.: fios aplicados.  
Dec.: fio azul aplicado a constituir o rebordo.  
Sond. 46 CIPA. Início da Ala Poente do Claustro, Limpeza do

Corte.		SCV0785	V447	V. verde amarelado; bolhas de pequenas e médias; ligeiramente iridescente.	
SCV0778	V440	Galheta		Dim. (mm): diâm. bordo ; diâm. base ; altura ; diâm. pontel .	
Figurinha		Cons.: frag. bico.		Téc.: vidro soprado em molde.	
Cons.: frag.		V. verde azeitona; muitas bolhas de miúdas até médias, alongadas; ligeiramente iridescente.		Dec.: caneluras verticais.	
V. azul; ligeiramente iridescente.		Dim. (mm): diâm. bordo ; diâm. base ; altura ; diâm. pontel .		B'1 Est. 7; B'5 Est. 4, Terra negra.	
Dim. (mm): diâm. bordo ; diâm. base ; altura ; diâm. pontel .		Téc.: vidro soprado em molde.			
Téc.: <i>lampworking?</i> Téc. dec.: .		Dec.: caneluras oblíquas no corpo.			
Dec.: .		D'7 Q.IV, Exterior oeste do lavabo.			
F'3 Q.I, Crivo.					
SCV0779	V441	SCV0786	V448	SCV0793	V457
Figurinha?		Cabaça tipo 3		Copo tipo 1	
Cons.: frag. da pata de um galo?		Cons.: frag. colo/corpo.		Cons.: frag. bordo.	
V. azul, branco opaco;		V. verde-claro; bolhas de miúdas a médias; ligeiramente iridescente.		V. verde; raras bolhas miúdas; ligeiramente iridescente.	
ligeiramente iridescente, corrosão.		Dim. (mm): diâm. bordo ; diâm. base ; altura ; diâm. pontel .		Dim. (mm): diâm. bordo 90; diâm. base ; altura ; diâm. pontel .	
Dim. (mm): diâm. bordo ; diâm. base ; altura ; diâm. pontel .		Téc.: vidro soprado. Téc. dec.: vidro soprado em molde, meia moldagem.		Téc.: vidro soprado. Téc. dec.: .	
Téc.: <i>lampworking?</i> moldagem?		Dec.: caneluras, a partir da base do colo.		Dec.: .	
Téc. dec.: .		G'3 Q.II B, Sala B.		E'1 Q.III, Lodo.	
Dec.: .					
Sem indicação.		SCV0787	V449	SCV0794	V458
SCV0780	V442	Cabaça tipo 2		Jarra?	
Bracelete tipo 5		Cons.: frag. bordo/colo/corpo.		Cons.: frag. bordo/colo.	
Cons.: frag.		V. verde azeitona; muitas bolhas miúdas e pequenas; ligeiramente iridescente.		V. verde-claro; muitas bolhas de miúdas até médias; ligeiramente iridescente.	
V. negro opaco?, branco opaco;		Dim. (mm): diâm. bordo 24; diâm. base ; altura ; diâm. pontel .		Dim. (mm): diâm. bordo 70; diâm. base ; altura ; diâm. pontel .	
iridescente, crosta de corrosão branca iridescente.		Téc.: vidro soprado. Téc. dec.: .		Téc.: vidro soprado. Téc. dec.: .	
Dim. (mm): diâm. bordo ; diâm. base ; altura ; diâm. pontel .		Dec.: .		Dec.: .	
Téc.: vara de secção circular retorcida em espiral. Téc. dec.: moldagem, fios aplicados.		C'5 Q.II, Terra negra.		E'1 Q.III, Lodo.	
Dec.: moldagem com caneluras; dois fios brancos enrolados em espiral.					
F'9 Q.I, Zona Sul da Floreira, Metade dps do Corte.		SCV0788	V450	SCV0795	V452
SCV0782	V444	Cabaça tipo 3		Cabaça tipo 2	
Copo de pé tipo A.2		Cons.: frag. bordo/colo/corpo.		Cons.: frag.bordo/colo/corpo.	
Cons.: frag. base, pé, copa.		V. incolor esverdeado; bolhas pequenas; iridescente, crosta de corrosão acastanhada.		V. castanho; muitas bolhas miúdas e pequenas; iridescente, crosta de corrosão branca iridescente.	
V. verde; muitas bolhas miúdas e pequenas; iridescente, crosta de corrosão acastanhada.		Dim. (mm): diâm. bordo 22; diâm. base ; altura ; diâm. pontel .		Dim. (mm): diâm. bordo 26; diâm. base ; altura ; diâm. pontel .	
Dim. (mm): diâm. bordo ; diâm. base 64; altura ; diâm. pontel 0,6.		Téc.: vidro soprado. Téc. dec.: .		Téc.: vidro soprado. Téc. dec.: .	
Téc.: vidro soprado. Téc. dec.: .		Dec.: .		Dec.: .	
Dec.: .		C'1 Q.I, Terra negra.		D'9 Q.II, Est. C.C. sob derrube.	
C'1 Q.I, Terra negra.					
SCV0783	V445	SCV0789	V451	SCV0796	V459
Galheta		Cabaça tipo 3		Cabaça?	
Cons.: frag. bico.		Cons.: frag. bordo/colo/corpo.		Cons.: frag.bordo/colo.	
V. verde azeitona; muitas bolhas de miúdas até médias, alongadas; ligeiramente iridescente.		V. verde azeitona; muitíssimas bolhas de miúdas até médias; ligeiramente iridescente.		V. verde-claro; bolhas de miúdas até médias; ligeiramente iridescente.	
Dim. (mm): diâm. bordo ; diâm. base ; altura ; diâm. pontel .		Dim. (mm): diâm. bordo 21; diâm. base ; altura ; diâm. pontel .		Dim. (mm): diâm. bordo 20; diâm. base ; altura ; diâm. pontel .	
Téc.: vidro soprado. Téc. dec.: .		Téc.: soproagem, meia moldagem.		Téc.: vidro soprado, fios aplicados. Téc. dec.: .	
Dec.: .		Téc. dec.: vidro soprado em molde, meia moldagem.		Dec.: .	
F'1 Q.I-III, Crivo.		Dec.: caneluras oblíquas, a partir da base do colo, inclinadas para a esquerda.		C'1 Q.II-IV, lodo.	
SCV0784	V446	B'1 Q.II, Terra negra.		SCV0797	V460
Galheta		SCV0790	V453	Garrafa tipo 1?	
Cons.: frag. bico.		Jarra tipo 1		Cons.: frag. bordo.	
V. verde azeitona; muitas bolhas de miúdas até médias, alongadas; ligeiramente iridescente.		Cons.: frag. corpo.		V. verde azeitona; bolhas de pequenas até médias, alongadas; ligeiramente iridescente.	
Dim. (mm): diâm. bordo ; diâm. base ; altura ; diâm. pontel .				Dim. (mm): diâm. bordo 22; diâm. base ; altura ; diâm. pontel .	
Téc.: vidro soprado. Téc. dec.: vidro soprado em molde.				Téc.: vidro soprado, fios aplicados. Téc. dec.: .	
Dec.: caneluras verticais na parede.				Dec.: .	
E'7 Q.1.				F'1 Q.I-III, Lodo.	

crosta de corrosão branca iridescente, riscas.  
Dim. (mm): diâm. bordo ; diâm. base ; altura ; diâm. pontel .  
Téc.: vidro soprado em molde, meia moldagem. Téc. dec.: vidro soprado em molde, meia moldagem.  
Dec.: caneluras, a partir da base do colo.  
C'1 Q.I-II, Terra negra.

SCV0799 V463  
Jarra tipo 1?  
Cons.: frag. base.  
V. verde; muitas bolhas de miúdas até grandes, alongadas; ligeiramente iridescente.  
Dim. (mm): diâm. bordo ; diâm. base 77; altura ; diâm. pontel 11.  
Téc.: vidro soprado em molde.  
Téc. dec.: vidro soprado em molde.  
Dec.: caneluras radiais.  
D'5 Q.II, Lodo.

SCV0800 V464  
Boião  
Cons.: frag. bordo/colo/corpo.  
V. verde azeitona claro; muitas bolhas miúdas; ligeiramente iridescente.  
Dim. (mm): diâm. bordo 60; diâm. base ; altura ; diâm. pontel .  
Téc.: vidro soprado. Téc. dec.: .  
Dec.: .  
B'1 Estr. 4, Terra negra.

SCV0801 V461  
Cabaça tipo 2  
Cons.: frag. colo/corpo.  
V. verde azeitona; bolhas miúdas; ligeiramente iridescente, alteração acastanhada.  
Dim. (mm): diâm. bordo ; diâm. base ; altura ; diâm. pontel .  
Téc.: vidro soprado. Téc. dec.: .  
Dec.: .  
C'1 Q.I-II, Terra negra.

SCV0802 V465  
Cabaça tipo 2  
Cons.: frag. bordo/colo.  
V. verde-claro; muitas bolhas de miúdas até médias, alongadas; ligeiramente iridescente.  
Dim. (mm): diâm. bordo 26; diâm. base ; altura ; diâm. pontel .  
Téc.: vidro soprado. Téc. dec.: .  
Dec.: .  
D'7 Q. II Ext. W, Lodo.

SCV0803 V466  
Cabaça ou garrafa tipo 1?  
Cons.: frag. bordo/colo.  
V. verde-claro; muitas bolhas de miúdas até grandes alongadas; iridescente.  
Dim. (mm): diâm. bordo 30; diâm. base ; altura ; diâm. pontel .  
Téc.: vidro soprado. Téc. dec.: .  
Dec.: .  
C'1 Q.I-II, Terra negra.

SCV0804 V467  
Lamparina tipo 1?  
Cons.: frag. base? frag. corpo? .  
V. verde; muitas bolhas de

miúdas até médias; ligeiramente iridescente.  
Dim. (mm): diâm. bordo ; diâm. base 31; altura ; diâm. pontel 14.  
Téc.: vidro soprado. Téc. dec.: .  
Dec.: .  
C'5 Q. II, Terra negra.

SCV0805 V468  
Copo de pé tipo A.2 ou jarra tipo 1  
Cons.: frag. base/pé/corpo.  
V. verde azeitona; muitas bolhas de miúdas até médias, alongadas; ligeiramente iridescente.  
Dim. (mm): diâm. bordo ; diâm. base 80; altura ; diâm. pontel 11.  
Téc.: vidro soprado em molde.  
Téc. dec.: vidro soprado em molde.  
Dec.: caneluras verticais.  
G' 7 Q. I-III Sala D, Sala D.

SCV0806 V469  
Garrafa tipo 3.2  
Cons.: frag.bordo/colo.  
V. verde-claro; bolhas miúdas e pequenas; iridescente.  
Dim. (mm): diâm. bordo 48; diâm. base ; altura ; diâm. pontel .  
Téc.: vidro soprado, pinças. Téc. dec.: .  
Dec.: .  
B' 1 Q. III D1 Sond. 46 CIPA, Camada 7, Horizonte G1.

SCV0807 V470  
Garrafa tipo 1  
Cons.: frag. bordo/colo.  
V. amarelo; raras bolhas miúdas; ligeiramente iridescente.  
Dim. (mm): diâm. bordo 37; diâm. base ; altura ; diâm. pontel .  
Téc.: vidro soprado em molde.  
Téc. dec.: vidro soprado em molde.  
Dec.: caneluras verticais, a partir do bordo, em forte relevo.  
G' 3 Q. I.

SCV0808 V471  
Jarra tipo 3  
Cons.: frag. bordo/colo/corpo.  
V. amarelo; muitas bolhas miúdas e pequenas; ligeiramente iridescente.  
Dim. (mm): diâm. bordo 60; diâm. base ; altura ; diâm. pontel .  
Téc.: vidro soprado em molde.  
Téc. dec.: sopragem em molde, fio aplicado.  
Dec.: caneluras oblíquas em leve relevo, a partir da base do colo; um fio, do mesmo vidro da peça, aplicado horizontalmente no colo.  
Etiqueta perdida na cheia.

SCV0809 V472  
Cabaça de tipo não det.  
Cons.: frag. colo/corpo, parede, fundo.  
V. vermelho acastanhado; bolhas miúdas e pequenas; ligeiramente iridescente.  
Dim. (mm): diâm. bordo ; diâm. base 40; altura ; diâm. pontel 12.  
Téc.: vidro soprado em molde, meia moldagem. Téc. dec.: vidro soprado em molde, meia

moldagem.  
Dec.: caneluras verticais.  
B'1 Q. IV, Terra negra.  
SCV0810 V473  
Copo de pé tipo A.2  
Cons.: frag. pé.  
V. incolor esverdeado; raras bolhas miúdas; iridescente, crosta de corrosão branca iridescente.  
Dim. (mm): diâm. bordo ; diâm. base ; altura ; diâm. pontel .  
Téc.: vidro soprado. Téc. dec.: .  
Dec.: .  
Metade oeste do chafariz.

SCV0811 V474  
Cabaça de tipo não det.  
Cons.: frag. colo/corpo.  
V. verde azeitona claro; bolhas miúdas e pequenas; ligeiramente iridescente.  
Dim. (mm): diâm. bordo ; diâm. base ; altura ; diâm. pontel .  
Téc.: vidro soprado em molde, meia moldagem. Téc. dec.: vidro soprado em molde, meia moldagem.  
Dec.: caneluras radiais, a partir da base do colo.  
F'2 Q.II Sond. 41, Sond. 41.

SCV0812 V475  
Cabaça tipo 2  
Cons.: frag. bordo/colo.  
V. vermelho acastanhado; bolhas de pequenas até médias, alongadas; ligeiramente iridescente.  
Dim. (mm): diâm. bordo 30; diâm. base ; altura ; diâm. pontel .  
Téc.: vidro soprado. Téc. dec.: .  
Dec.: .  
C'1 Q.I-III, Terra negra.

SCV0813 V476  
Frasco tipo 4.1  
Cons.: frag. bordo/colo/corpo.  
V. verde-claro; bolhas miúdas; iridescente.  
Dim. (mm): diâm. bordo 24; diâm. base ; altura ; diâm. pontel .  
Téc.: vidro soprado. Téc. dec.: .  
Dec.: .  
E'1 Q. IV, Crivo.

SCV0814 V477  
Frasco tipo 4  
Cons.: frag. bordo.  
V. verde-claro; bolhas miúdas e pequenas; iridescente, superfície mate.  
Dim. (mm): diâm. bordo 43; diâm. base ; altura ; diâm. pontel .  
Téc.: vidro soprado. Téc. dec.: .  
Dec.: .  
B'5 Q. IV, Terra negra.

SCV0815 V478  
Frasco tipo 4.2  
Cons.: frag. bordo/colo/corpo.  
V. verde-claro; bolhas miúdas e pequenas; iridescente, riscas, corrosão.  
Dim. (mm): diâm. bordo 22; diâm. base ; altura ; diâm. pontel .  
Téc.: vidro soprado. Téc. dec.: .  
Dec.: .

C'1 Q. I-III, sem indicação.

SCV0816 V479  
Cabaça tipo 1?  
Cons.: frag. bordo/colo.  
V. verde-claro; muitas bolhas miúdas e pequenas, alongadas; ligeiramente iridescente.  
Dim. (mm): diâm. bordo 25; diâm. base ; altura ; diâm. pontel .  
Téc.: vidro soprado. Téc. dec.: .  
Dec.: .  
C'5 Q.II, Terra negra.

SCV0817 V480  
Garrafa tipo 3.2  
Cons.: frag. bordo.  
V. verde-claro; bolhas miúdas; iridescente.  
Dim. (mm): diâm. bordo 38; diâm. base ; altura ; diâm. pontel .  
Téc.: vidro soprado em molde.  
Téc. dec.: vidro soprado em molde.  
Dec.: caneluras oblíquas, a partir da base do bordo, inclinadas para a esquerda.  
B'2 escadas, Terra negra.

SCV0818 V481  
Garrafa tipo 3.2  
Cons.: frag. bordo/colo.  
V. incolor; iridescente, crosta de corrosão acastanhada e branca iridescente.  
Dim. (mm): diâm. bordo 50; diâm. base ; altura ; diâm. pontel .  
Téc.: vidro soprado em molde.  
Téc. dec.: vidro soprado em molde.  
Dec.: caneluras oblíquas, a partir da base do bordo, inclinadas para a esquerda.  
H'3 Q.III coluna 3 corte KW, Terra negra.

SCV0819 V482  
Copo de pé tipo B não det.  
Cons.: frag. pé/base.  
V. incolor esverdeado; bolhas miúdas e pequenas; iridescente, crosta de corrosão branca iridescente.  
Dim. (mm): diâm. bordo ; diâm. base 76; altura ; diâm. pontel 13.  
Téc.: vidro soprado. Téc. dec.: .  
Dec.: .  
C - I' 4, Vale cortina periférica a oeste do claustro.

SCV0820 V483  
Garrafa tipo 3.2  
Cons.: frag.bordo.  
V. vermelho acastanhado; bolhas miúdas; ligeiramente iridescente.  
Dim. (mm): diâm. bordo 60; diâm. base ; altura ; diâm. pontel .  
Téc.: vidro soprado. Téc. dec.: .  
Dec.: .  
B'1 Q.IV, Terra negra.

SCV0821 V484  
Frasquinho tipo 1?  
Cons.: frag. bordo/colo, frag. fundo.  
V. vermelho acastanhado; bolhas de miúdas até grandes; ligeiramente iridescente.

Dim. (mm): diâm. bordo 22; diâm. base 36; altura ; diâm. pontel 8.  
Téc.: vidro soprado. Téc. dec.: .  
Dec.: .  
B'1 Q. IV, Terra Negra.

SCV0822 V485  
Frasco tipo 5  
Cons.: frag. bordo/colo/corpo.  
V. vermelho acastanhado; bolhas miúdas e pequenas; ligeiramente iridescente.  
Dim. (mm): diâm. bordo 50; diâm. base ; altura ; diâm. pontel .  
Téc.: vidro soprado em molde, meia moldagem. Téc. dec.: vidro soprado em molde, meia moldagem.  
Dec.: caneluras verticais, a partir da base do colo.  
B' 9 Q. III Estr. 2, Terra negra.

SCV0823 V486  
Copo de pé tipo A.2  
Cons.: frag. pé/base.  
V. vermelho acastanhado; bolhas miúdas e pequenas; iridescente.  
Dim. (mm): diâm. bordo ; diâm. base ; altura ; diâm. pontel 13.  
Téc.: vidro soprado em molde.  
Téc. dec.: vidro soprado em molde.  
Dec.: .  
E'5? (perda de info. cheias 2001), zona oeste? floreira (perda de info cheias 2001).

SCV0824 V488  
Copo tipo 1  
Cons.: frag. fundo/corpo.  
V. verde azeitona; bolhas de miúdas até médias; ligeiramente iridescente.  
Dim. (mm): diâm. bordo ; diâm. base ; altura ; diâm. pontel 14.  
Téc.: vidro soprado. Téc. dec.: .  
Dec.: .  
B'1 Q. I corte, sem indicação.

SCV0825 V490  
Galheta  
Cons.: frag. bico.  
V. incolor acinzentado; bolhas de pequenas até grandes, alongadas; iridescente.  
Dim. (mm): diâm. bordo ; diâm. base ; altura ; diâm. pontel .  
Téc.: vidro soprado. Téc. dec.: .  
Dec.: .  
B'1 Q. I (corte), Terra negra.

SCV0826 V491  
Jarra?  
Cons.: frag. base.  
V. amarelo; bolhas miúdas e pequenas; iridescente, crosta de corrosão branca iridescente.  
Dim. (mm): diâm. bordo ; diâm. base 64; altura ; diâm. pontel 14.  
Téc.: vidro soprado em molde.  
Téc. dec.: vidro soprado em molde.  
Dec.: caneluras.  
G '7 Q. IV Sala D, sem indicação da c.

SCV0827 V493  
Taça tipo 3  
Cons.: frag. asa.  
V. incolor, branco opaco?; bolhas miúdas; iridescente, crosta de corrosão branca iridescente.  
Dim. (mm): diâm. bordo ; diâm. base ; altura ; diâm. pontel .  
Téc.: vidro soprado, pinças, filigrana – v. *a fill?* Téc. dec.: .  
Dec.: em forma de crista, trabalhada com as pinças; uma cana de filigrana na parede, baixo da asa?  
F'3 Q.II, crivo.

SCV0828 V494  
Jarra tipo 2  
Cons.: frag. colo/corpo/asa.  
V. incolor esverdeado; bolhas miúdas e pequenas; iridescente, crosta de corrosão branca iridescente.  
Dim. (mm): diâm. bordo ; diâm. base ; altura ; diâm. pontel .  
Téc.: vidro soprado em molde; pinças. Téc. dec.: .  
Dec.: diamantes repuxados no corpo, obtidos por sopragem em molde e trabalho com as pinças.  
F' 9 Q. I zona sul da floreira depois do corte, sem indicação.

SCV0829 V495  
Vaso com asa  
Cons.: frag. asa.  
V. incolor amarelado; raras bolhas pequenas; iridescente, crosta de corrosão branca iridescente.  
Dim. (mm): diâm. bordo ; diâm. base ; altura ; diâm. pontel .  
Téc.: pinças. Téc. dec.: .  
Dec.: plissado com o emprego das pinças.  
F' 3 Q. II, crivo.

SCV0830 V497  
Lamparina tipo 1?  
Cons.: frag. fundo.  
V. verde-claro; bolhas; iridescente, crosta de corrosão dourada, riscas.  
Dim. (mm): diâm. bordo ; diâm. base 38; altura ; diâm. pontel 11.  
Téc.: vidro soprado. Téc. dec.: .  
Dec.: .  
Metade oeste do chafariz, lodo.

SCV0831 V498  
Lamparina tipo 1? Frasquinho?  
Cons.: frag. fundo.  
V. verde-claro; bolhas miúda; ligeiramente iridescente.  
Dim. (mm): diâm. bordo ; diâm. base 26; altura ; diâm. pontel 13.  
Téc.: vidro soprado. Téc. dec.: .  
Dec.: .  
Metade oeste do chafariz, lodo.

SCV0832 V499  
Copo de pé tipo A.2  
Cons.: frag. pé.  
V. verde azeitona; bolhas miúdas e pequenas; iridescente.  
Dim. (mm): diâm. bordo ; diâm. base ; altura ; diâm. pontel 14.  
Téc.: vidro soprado. Téc. dec.: .  
Dec.: .  
D'7 Q.III, sem indicação.

- SCV0833 V500  
Galheta  
Cons.: frag. bordo, asa, bico.  
V. incolor acinzentado; bolhas miúdas e pequenas, alongadas; iridescente, crosta de corrosão branca iridescente.  
Dim. (mm): diâm. bordo 65; diâm. base ; altura ; diâm. pontel .  
Téc.: vidro soprado. Téc. dec.: .  
Dec.: .  
F'9 Q. I, zona sul da floreira depois do corte.
- SCV0834 V501  
Copo tipo 9  
Cons.: frag. bordo, parede, fundo.  
V. vermelho acastanhado; muitas bolhas de miúdas até médias; ligeiramente iridescente.  
Dim. (mm): diâm. bordo 70; diâm. base 62; altura ; diâm. pontel .  
Téc.: vidro soprado em molde.  
Téc. dec.: .  
Dec.: padrão de malha de losangos em negativo, com losangos em relevo.  
B'3 Q.III + B'1 Estr. 7 + C'1 Q. I-II + C'1 Q. III + D'1 Q.II, terra negra + crivo.
- SCV0835 V502  
Lamparina tipo 1  
Cons.: frag. fundo.  
V. verde-escuro; muitas bolhas pequenas e médias; ligeiramente iridescente.  
Dim. (mm): diâm. bordo ; diâm. base ; altura ; diâm. pontel 14.  
Téc.: vidro soprado. Téc. dec.: .  
Dec.: .  
B'1 Q.IV, terra negra.
- SCV0836 V503  
Lamparina tipo 1  
Cons.: frag. fundo.  
V. verde-escuro; muitas bolhas miúdas e grandes; ligeiramente iridescente.  
Dim. (mm): diâm. bordo ; diâm. base 32; altura ; diâm. pontel 14,5.  
Téc.: vidro soprado. Téc. dec.: .  
Dec.: .  
B'1 Q.IV, terra negra.
- SCV0837 V504  
Copo de pé tipo A.2  
Cons.: frag. pé/base/corpo.  
V. verde-claro; bolhas pequenas; iridescente.  
Dim. (mm): diâm. bordo ; diâm. base 48; altura ; diâm. pontel 0,8.  
Téc.: vidro soprado em molde, pinças. Téc. dec.: .  
Dec.: caneluras verticais, evidentes na copa.  
E'7 Q.II, ext. c.c.
- SCV0838 V505  
Copo de pé tipo A.2  
Cons.: frag. pé/base.  
V. verde-claro; bolhas miúdas e pequenas; iridescente, crosta de corrosão dourada.  
Dim. (mm): diâm. bordo ; diâm. base ; altura ; diâm. pontel 13.  
Téc.: vidro soprado em molde.
- Téc. dec.: .  
Dec.: caneluras verticais.  
G'5 Q. I-II Sala C, crivo.
- SCV0839 V507  
Cabaça tipo 2  
Cons.: frag. colo.  
V. verde; muitíssimas bolhas miúdas e pequenas; ligeiramente iridescente.  
Dim. (mm): diâm. bordo ; diâm. base ; altura ; diâm. pontel .  
Téc.: vidro soprado. Téc. dec.: .  
Dec.: .  
A? Q? sepultura 14.
- SCV0840 V508  
Cabaça?  
Cons.: frag. bordo/colo.  
V. verde-escuro; muitas bolhas de miúdas até médias; ligeiramente iridescente.  
Dim. (mm): diâm. bordo 20; diâm. base ; altura ; diâm. pontel .  
Téc.: vidro soprado. Téc. dec.: .  
Dec.: .  
A? Q? sepultura 14.
- SCV0841 V509  
Garrafa tipo 1 ou cabaça?  
Cons.: frag. bordo, colo.  
V. ; muitas bolhas de miúdas até médias, alongadas; ligeiramente iridescente.  
Dim. (mm): diâm. bordo 28; diâm. base ; altura ; diâm. pontel .  
Téc.: vidro soprado. Téc. dec.: .  
Dec.: .  
B'1 Q.II, terra negra.
- SCV0842 V510  
Cabaça tipo 2  
Cons.: frag. bordo/colo.  
V. verde-claro; espessa crosta de corrosão branca iridescente.  
Dim. (mm): diâm. bordo 27; diâm. base ; altura ; diâm. pontel .  
Téc.: vidro soprado. Téc. dec.: .  
Dec.: .  
B'5 Q.IV Est. 4, terra negra.
- SCV0843 V511  
Cabaça de tipo não det.  
Cons.: frag. colo/corpo.  
V. verde; muitas bolhas miúdas e pequenas; ligeiramente iridescente.  
Dim. (mm): diâm. bordo ; diâm. base ; altura ; diâm. pontel .  
Téc.: vidro soprado em molde (meia moldagem). Téc. dec.: .  
Dec.: caneluras radiais, a partir da base do colo.  
E'5 Q.I, sem indicação.
- SCV0844 V512  
Garrafa tipo 3 ou cabaça?  
Cons.: frag. corpo.  
V. verde-claro; muitíssimas bolhas de miúdas até médias; ligeiramente iridescente.  
Dim. (mm): diâm. bordo ; diâm. base ; altura ; diâm. pontel .  
Téc.: vidro soprado em molde (meia moldagem). Téc. dec.: .  
Dec.: caneluras oblíquas, a partir da base do colo, inclinadas para a direita.
- E'5 Q. I, Lodo.
- SCV0845 V513  
Frasquinho tipo não det.  
Cons.: frag. base.  
V. verde; muitas bolhas miúdas e pequenas; iridescente.  
Dim. (mm): diâm. bordo ; diâm. base 44; altura ; diâm. pontel 11,5.  
Téc.: vidro soprado. Téc. dec.: .  
Dec.: .  
D'7 Q. IV Exterior W do chafariz, sob derrube.
- SCV0846 V514  
Jarrinha não det.  
Cons.: frag. fundo/corpo, bordo.  
V. vermelho lacre opaco, branco opaco; estrias; ligeiramente iridescente.  
Dim. (mm): diâm. bordo ; diâm. base 67; altura ; diâm. pontel 17.  
Téc.: vidro soprado em molde.  
Téc. dec.: soproagem em molde, fios aplicados.  
Dec.: caneluras verticais; fios horizontais paralelos aplicados abaixo do bordo, em v. branco opaco.  
E'7 Q. IV metade Oeste da floreira.
- SCV0847 V515  
Fragmento trabalhado mediante *lampworking*?  
Cons.: frag.  
V. vermelho lacre opaco; ligeiramente iridescente.  
Dim. (mm): diâm. bordo ; diâm. base ; altura ; diâm. pontel .  
Téc.: *lampworking*?. Téc. dec.: *lampworking*?  
Dec.: Fragmento de decoração plástica em forma de pinha? ou maçaroca?, formado por uma vareta com pequenas protuberâncias aplicadas a quente.  
E '3 Q. III, sem indicação.
- SCV0848 V516  
Copo de pedestal tipo A.2  
Cons.: frag. base, bordo, parede decorada.  
V. vermelho lacre opaco, branco opaco; jaspeado em vermelho mais escuro; ligeiramente iridescente.  
Dim. (mm): diâm. bordo 120; diâm. base 70; altura ; diâm. pontel .  
Téc.: vidro soprado em molde.  
Téc. dec.: soproagem em molde, fios aplicados.  
Dec.: fios horizontais paralelos, em vidro branco opaco.  
D'9 Q.I, int. flor. + crivo.
- SCV0849 V518  
Frasquinho tipo 6  
Cons.: frag. bordo, fundo.  
V. vermelho lacre opaco; brilhante; ligeiramente iridescente.  
Dim. (mm): diâm. bordo 30; diâm. base 40; altura ; diâm. pontel .  
Téc.: vidro soprado. Téc. dec.: decoração penteada?

Dec.: festões incisos na superfície. Representam provavelmente o testemunho de fios aplicados, trabalhados em festões, hoje desaparecidos. Abertura para o muro guia na ala Oeste do claustro.	SCV0850 V519	SCV0855 V524	SCV0860 V529
Tipo não det.		Copo de pé tipo A.2?	Copo tipo 5
Cons.: frag. bordo, colo.		Cons.: frag. pé.	Cons.: frag. fundo.
V. vermelho lacre opaco, branco opaco; brilhante; ligeiramente iridescente.		V. incolor transparente, branco opaco; iridescente, crosta de corrosão branca iridescente.	V. verde-claro; muitíssimas bolhas miúdas; ligeiramente iridescente.
Dim. (mm): diâm. bordo 40; diâm. base ; altura ; diâm. pontel .		Dim. (mm): diâm. bordo ; diâm. base ; altura ; diâm. pontel .	Dim. (mm): diâm. bordo ; diâm. base 52; altura ; diâm. pontel 12.
Téc.: vidro soprado. Téc. dec.: fios aplicados.		Téc.: vidro soprado. Téc. dec.: filigrana - v. a <i>filli</i> .	Téc.: vidro soprado em molde.
Dec.: fios horizontais paralelos em v. branco opaco.		Dec.: canas com um fio branco aplicadas verticalmente; os fios brancos são em relevo na superfície externa.	Téc. dec.: vidro soprado em molde.
C'3 Q. I-III.		A 1 Q. II, Estrato de cerâmica cota 13.71.	Dec.: caneluras verticais, 14. E' 1 Q. I, Lodo.
SCV0851 V520		SCV0856 V525	SCV0861 V530
Tipo não det.		Tipo não det.	Copo tipo 9
Cons.: frag. parede decorada.		Cons.: frag. decoração.	Cons.: frag. fundo.
V. vermelho lacre opaco; jaspeado vermelho escuro na superfície externa; riscas, superfície externa mate.		V. incolor; iridescente, crosta de corrosão dourada e branca iridescente.	V. verde; muitas bolhas miúdas e pequenas; iridescente.
Dim. (mm): diâm. bordo ; diâm. base ; altura ; diâm. pontel .		Dim. (mm): diâm. bordo ; diâm. base ; altura ; diâm. pontel .	Dim. (mm): diâm. bordo ; diâm. base 44; altura ; diâm. pontel 12.
Téc.: vidro soprado em molde.		Téc.: moldagem. Téc. dec.: moldagem, adição de materia.	Téc.: vidro soprado em molde.
Téc. dec.: vidro soprado em molde.		Dec.: elemento anelar com caneluras, 12; amora aplicada.	Téc. dec.: vidro soprado em molde.
Dec.: caneluras.		B'1 Q. IV, terra negra.	Dec.: padrão de malha de losangos em negativo, com losangos em relevo, alongados, alternados.
A'3 Q. IV+ F' + F'3 Q. II + sem indicação, lodo + sem indicação.		SCV0857 V526	G' 1 Q. II Sala A, Sala A.
SCV0852 V521		Copo de pé tipo B.1	SCV0862 V531
Tipo não det.		Cons.: frag. pé.	Taça tipo 1
Cons.: peq. frag. parede decorada.		V. incolor acinzentado; muitas bolhas miúdas; iridescente.	Cons.: frag. bordo, fundo.
V. vermelho lacre opaco; vermelho escuro; ligeiramente iridescente.		Dim. (mm): diâm. bordo ; diâm. base ; altura ; diâm. pontel .	V. amarelo; raras bolhas miúdas; ligeiramente iridescente.
Dim. (mm): diâm. bordo ; diâm. base ; altura ; diâm. pontel .		Téc.: vidro soprado em molde.	Dim. (mm): diâm. bordo 180; diâm. base 96; altura ; diâm. pontel 15.
Téc.: vidro soprado em molde.		Téc. dec.: vidro soprado em molde.	Téc.: vidro soprado em molde.
Dec.: caneluras verticais, 18. Sem indicação.		SCV0858 V527	Téc. dec.: vidro soprado em molde.
SCV0853 V522		Copo tipo 9	Dec.: caneluras verticais, 18.
Tipo não det.		Cons.: frag. bordo/corpo.	Sond. 41 Nave Oeste do Claustro; F'2 Q.II, Sond. 41, A/A oeste, Sobre pavimento; saibro.
Cons.: frag. parede decorada.		V. verde; muitas bolhas de miúdas até médias; ligeiramente iridescente.	SCV0863 V532
V. vermelho lacre opaco, branco opaco; ligeiramente iridescente.		Dim. (mm): diâm. bordo 50; diâm. base ; altura ; diâm. pontel .	Taça tipo 2
Dim. (mm): diâm. bordo ; diâm. base ; altura ; diâm. pontel .		Téc.: vidro soprado em molde.	Cons.: perfil completo.
Téc.: vidro soprado. Téc. dec.: fios aplicados, pinças.		Téc. dec.: vidro soprado em molde.	V. verde-claro; muitas bolhas miúdas e pequenas; iridescente.
Dec.: um fio aplicado em forma de festão, da mesma cor da peça.		Dec.: padrão de malha de losangos em negativo, com losangos em relevo (uso do " <i>baloton</i> "?), a partir de 12 mm do bordo.	Dim. (mm): diâm. bordo 150; diâm. base ; altura 75; diâm. pontel .
G' 7 Q. II sala D, sala D.		B' 5 Q. IV Estr. 4, terra negra.	Téc.: vidro soprado em molde.
SCV0854 V523		SCV0859 V528	Téc. dec.: vidro soprado em molde.
Vaso com asa		Copo tipo 5.4	Dec.: caneluras oblíquas, a partir do bordo, inclinadas para a esquerda.
Cons.: frag. asa.		Cons.: frag. bordo/corpo.	F'2 Q. II Ala Oeste Sond. 41, C. Castanha Arenosa.
V. vermelho lacre opaco.		V. verde; bolhas miúdas e pequenas, alongadas; ligeiramente iridescente.	SCV0864 V533
Dim. (mm): diâm. bordo ; diâm. base ; altura ; diâm. pontel .		Dim. (mm): diâm. bordo 57; diâm. base ; altura ; diâm. pontel .	Taça tipo 1
Téc.: vidro soprado. Téc. dec.: fios aplicados.		Téc.: vidro soprado em molde.	Cons.: frag. bordo, fundo.
Dec.: fios horizontais paralelos em v. branco opaco.		Téc. dec.: vidro soprado em molde.	V. incolor amarelado; muitíssimas bolhas miúdas; iridescente.
B'5 Q. III + F'9 Q. I zona Sul da floreira, zona Sul da floreira + sem indicação.		Dec.: caneluras verticais largas e afastadas, a partir de 7 mm do bordo.	Dim. (mm): diâm. bordo 160; diâm. base ; altura ; diâm. pontel 5.
SCV0854 V523		E' 5 Q. I, Lodo.	Téc.: vidro soprado em molde.
Vaso com asa			Téc. dec.: vidro soprado em molde.
Cons.: frag. asa.			Dec.: caneluras verticais, 18.
V. vermelho lacre opaco.			Sond. 41 Nave Oeste (Claustro), Sobre pavimento.
Dim. (mm): diâm. bordo ; diâm. base ; altura ; diâm. pontel .			SCV0865 V534
Téc.: pinças. Téc. dec.: .			
Dec.: .			
F' 5 Q. I, sem indicação.			

Taça tipo 1  
Cons.: perfil completo.  
V. verde; muitíssimas bolhas miúdas e pequenas; ligeiramente iridescente.  
Dim. (mm): diâm. bordo 164; diâm. base 102; altura 54; diâm. pontel 35.  
Téc.: vidro soprado. Téc. dec.: .  
Dec.: .  
F'2 Q.II (Q5) Sond. 41, sob degrau terra negra.

SCV0866 V535  
Taça tipo 1

Cons.: frag. bordo/corpo, base.  
V. azul-claro; muitíssimas bolhas miúdas e pequenas; iridescente, estrias.  
Dim. (mm): diâm. bordo 140; diâm. base ; altura ; diâm. pontel 11,5.  
Téc.: vidro soprado em molde.  
Téc. dec.: vidro soprado em molde.  
Dec.: caneluras verticais.  
Sond. 41 Nave Oeste Claustro, Sobre pavimento.

SCV0867 V536

Taça tipo 1  
Cons.: frag. bordo, fundo.  
V. verde-claro; muitíssimas bolhas miúdas e pequenas; ligeiramente iridescente.  
Dim. (mm): diâm. bordo 180; diâm. base 90; altura ; diâm. pontel 13.  
Téc.: vidro soprado em molde.  
Téc. dec.: vidro soprado em molde.  
Dec.: caneluras verticais.  
F'2 Q. II Sond. 41, sem indicação da c.

SCV0868 V537

Taça tipo 1  
Cons.: frag. bordo, paredes.  
V. verde-escuro; muitíssimas bolhas pequenas alongadas; ligeiramente iridescente.  
Dim. (mm): diâm. bordo 190; diâm. base ; altura ; diâm. pontel .  
Téc.: vidro soprado em molde.  
Téc. dec.: vidro soprado em molde.  
Dec.: caneluras verticais.  
F'5 Q.III Ext. Claustro, sem indicação da c.

SCV0869 V538

Taça tipo 1  
Cons.: frag. bordo.  
V. amarelo; bolhas miúdas e pequenas; ligeiramente iridescente.  
Dim. (mm): diâm. bordo 180; diâm. base ; altura ; diâm. pontel .  
Téc.: vidro soprado em molde.  
Téc. dec.: vidro soprado em molde.  
Dec.: caneluras.  
D'7 Q. IV Exterior W do lavabo, sob derrube.

SCV0870 V539

Taça tipo 1  
Cons.: frag. bordo, fundo.

V. verde azeitona; muitíssimas bolhas miúdas e pequenas; ligeiramente iridescente.  
Dim. (mm): diâm. bordo 160; diâm. base ; altura ; diâm. pontel 13.  
Téc.: vidro soprado em molde.  
Téc. dec.: vidro soprado em molde.  
Dec.: caneluras oblíquas, a partir da base do bordo, inclinadas para a direita.  
? F'2 Q. II Sond. 41?, sem indicação da c.

SCV0871 V540

Taça tipo 1  
Cons.: frag. bordo/corpo.  
V. verde-escuro; muitas bolhas miúdas e pequenas; ligeiramente iridescente.  
Dim. (mm): diâm. bordo 180; diâm. base ; altura ; diâm. pontel .  
Téc.: vidro soprado em molde.  
Téc. dec.: vidro soprado em molde.  
Dec.: caneluras verticais.  
C'1 Q. II-IV, lodo.

SCV0872 V541

Taça tipo 1  
Cons.: frag. bordo/corpo.  
V. verde amarelado; muitas bolhas miúdas e pequenas; ligeiramente iridescente.  
Dim. (mm): diâm. bordo 170; diâm. base ; altura ; diâm. pontel .  
Téc.: vidro soprado em molde.  
Téc. dec.: vidro soprado em molde.  
Dec.: caneluras verticais.  
B'3 Q. III, sem indicação.

SCV0873 V542

Taça tipo 1  
Cons.: frag. bordo, corpo, fundo.  
V. amarelo; bolhas miúdas e pequenas; ligeiramente iridescente.  
Dim. (mm): diâm. bordo 180; diâm. base 126; altura ; diâm. pontel .  
Téc.: vidro soprado em molde.  
Téc. dec.: vidro soprado em molde.  
Dec.: caneluras verticais.  
Sond. 41 Nave Oeste Claustro; F'2 Q. II (Q.15), Sond. 41; F'2 Q.II (Q.2) Sond. 41, Ala W CP, sobre pavimento; sobre pavimento, última camada, terra negra; terra negra.

SCV0874 V543

Taça tipo 1  
Cons.: frag. bordo/corpo, frag. fundo.  
V. verde azeitona; muitíssimas bolhas miúdas e pequenas; ligeiramente iridescente.  
Dim. (mm): diâm. bordo 160; diâm. base ; altura ; diâm. pontel 2.  
Téc.: vidro soprado em molde.  
Téc. dec.: vidro soprado em molde.  
Dec.: caneluras verticais.

C'1 Lixeira Sond. 46 CIPA, sem indicação da c.

SCV0875 V544

Taça tipo 1  
Cons.: frag. bordo/corpo.  
V. verde-escuro; bolhas miúdas; ligeiramente iridescente.  
Dim. (mm): diâm. bordo 180; diâm. base ; altura ; diâm. pontel .  
Téc.: vidro soprado em molde.  
Téc. dec.: vidro soprado em molde.  
Dec.: caneluras verticais.  
C'1 Q.I-II, C'1 Q. I-III, C'1 Q. I-II, terra negra.

SCV0877 V546

Taça tipo 1  
Cons.: frag. bordo/corpo, base.  
V. amarelo esverdeado claro; muitas bolhas de miúdas até médias; ligeiramente iridescente.  
Dim. (mm): diâm. bordo 200; diâm. base ; altura ; diâm. pontel .  
Téc.: vidro soprado em molde.  
Téc. dec.: vidro soprado em molde.  
Dec.: caneluras verticais.  
E'1 Q.I, lodo.

SCV0878 V547

Taça tipo 1  
Cons.: frag. bordo/corpo, frag. fundo.  
V. azul-claro; muitas bolhas miúdas e pequenas; iridescente, crosta de corrosão acastanhada.  
Dim. (mm): diâm. bordo ; diâm. base 160; altura ; diâm. pontel 16.  
Téc.: vidro soprado em molde.  
Téc. dec.: vidro soprado em molde.  
Dec.: caneluras verticais.  
Sond. 41 Nave Oeste Claustro, Sobre pavimento.

SCV0879 V548

Taça tipo 1  
Cons.: frag. bordo.  
V. incolor azulado; crosta de corrosão branca iridescente e dourada.  
Dim. (mm): diâm. bordo 160; diâm. base ; altura ; diâm. pontel .  
Téc.: vidro soprado em molde.  
Téc. dec.: vidro soprado em molde.  
Dec.: caneluras verticais.  
C'1 Q.II-IV, lodo.

SCV0880 V549

Taça tipo 2  
Cons.: frag. fundo/corpo.  
V. verde; muitíssimas bolhas miúdas e pequenas; ligeiramente iridescente.  
Dim. (mm): diâm. bordo ; diâm. base 50; altura ; diâm. pontel .  
Téc.: vidro soprado em molde.  
Téc. dec.: vidro soprado em molde.  
Dec.: na parede, padrão de palmetas; no fundo, padrão de malha de losangos, dispostos de forma radial, pontuados por protuberâncias.  
B'1 Estr. 7.

## SCV. Correspondência entre números de inventário

V001	SCV0001
V002	SCV0002
V003	SCV0003
V004	SCV0004
V005	SCV0066
V006	SCV0067
V007	SCV0068
V008	SCV0069
V009	SCV0070
V010	SCV0071
V011	SCV0024
V012	SCV0072
V013	SCV0073
V014	SCV0074
V015	SCV0075
V016	SCV0076
V017	SCV0047
V018	SCV0027
V019	SCV0048
V020	SCV0077
V021	SCV0078
V022	SCV0079
V023	SCV0080
V024	SCV0081
V025	SCV0082
V026	SCV0033
V027	SCV0083
V028	SCV0084
V029	SCV0065
V030	SCV0085
V031	SCV0021
V032	SCV0086
V033	SCV0029
V034	SCV0030
V035	SCV0040
V036	SCV0087
V037	SCV0140
V038	SCV0088
V039	SCV0089
V040	SCV0090
V041	SCV0091
V042	SCV0141
V043	SCV0094
V044	SCV0142

V045	SCV0143
V046	SCV0092
V047	SCV0093
V048	SCV0144
V049	SCV0145
V050	SCV0095
V051	SCV0096
V052	SCV0097
V053	SCV0098
V054	SCV0099
V055	SCV0100
V056	SCV0101
V057	SCV0102
V058	SCV0103
V059	SCV0104
V060	SCV0105
V061	SCV0106
V062	SCV0060
V063	SCV0031
V064	SCV0146
V065	SCV0032
V066	SCV0017
V067	SCV0018
V068	SCV0019
V069	SCV0107
V070	SCV0046
V071	SCV0044
V072	SCV0049
V073	SCV0042
V074	SCV0043
V075	SCV0045
V076	SCV0039
V077	SCV0108
V078	SCV0148
V079	SCV0010
V080	SCV0011
V081	SCV0012
V082	SCV0013
V083	SCV0023
V084	SCV0149
V085	SCV0109
V086	SCV0150
V087	SCV0052
V088	SCV0123

V089	SCV0026
V090	SCV0016
V091	SCV0041
V092	SCV0005
V093	SCV0050
V094	SCV0127
V095	SCV0110
V096	SCV0006
V097	SCV0122
V098	SCV0111
V099	SCV0008
V100	SCV0015
V101	SCV0063
V102	SCV0151
V103	SCV0152
V104	SCV0153
V105	SCV0154
V106	SCV0155
V107	SCV0156
V108	SCV0157
V109	SCV0158
V110	SCV0159
V111	SCV0160
V112	SCV0161
V113	SCV0162
V114	SCV0163
V115	SCV0164
V116	SCV0165
V117	SCV0113
V118	SCV0059
V119	SCV0166
V120	SCV0167
V121	SCV0168
V122	SCV0169
V123	SCV0170
V124	SCV0009
V125	SCV0014
V126	SCV0020
V127	SCV0022
V128	SCV0025
V129	SCV0036
V130	SCV0466
V131	SCV0464
V132	SCV0463

V133	SCV0461
V134	SCV0462
V135	SCV0475
V136	SCV0478
V137	SCV0480
V138	SCV0487
V139	SCV0477
V140	SCV0483
V141	SCV0476
V142	SCV0489
V143	SCV0490
V144	SCV0491
V145	SCV0492
V146	SCV0493
V147	SCV0494
V148	SCV0495
V149	SCV0496
V150	SCV0497
V151	SCV0498
V152	SCV0499
V153	SCV0500
V154	SCV0501
V155	SCV0502
V156	SCV0057
V157	SCV0035
V158	SCV0058
V159	SCV0503
V160	SCV0504
V161	SCV0484
V162	SCV0474
V163	SCV0486
V164	SCV0482
V165	SCV0470
V166	SCV0469
V167	SCV0481
V168	SCV0473
V169	SCV0505
V170	SCV0479
V171	SCV0471
V172	SCV0488
V173	SCV0139
V174	SCV0485
V175	SCV0472
V176	SCV0124

V177	SCV0506
V178	SCV0507
V179	SCV0508
V180	SCV0509
V181	SCV0510
V182	SCV0511
V183	SCV0512
V184	SCV0513
V185	SCV0514
V186	SCV0515
V187	SCV0516
V188	SCV0517
V189	SCV0518
V190	SCV0519
V191	SCV0540
V192	SCV0055
V193	SCV0541
V194	SCV0542
V194a	SCV0542a
V195	SCV0543
V196	SCV0556
V197	SCV0555
V198	SCV0550
V199	SCV0551
V200	SCV0544
V201	SCV0112
V202	SCV0547
V203	SCV0553
V204	SCV0546
V205	SCV0554
V206	SCV0545
V207	SCV0549
V208	SCV0552
V209	SCV0548
V210	SCV0557
V211	SCV0558
V212	SCV0559
V213	SCV0560
V214	SCV0561
V215	SCV0562
V216	SCV0563
V217	SCV0564
V218	SCV0565



V219	SCV0566
V220	SCV0567
V221	SCV0568
V222	SCV0569
V223	SCV0570
V224	SCV0571
V225	SCV0572
V226	SCV0573
V227	SCV0574
V228	SCV0575
V229	SCV0576
V230	SCV0577
V231	SCV0582
V232	SCV0579
V233	SCV0580
V234	SCV0581
V235	SCV0578
V236	SCV0583
V237	SCV0584
V238	SCV0585
V239	SCV0586
V240	SCV0587
V241	SCV0588
V242	SCV0589
V243	SCV0590
V244	SCV0591
V245	SCV0592
V246	SCV0593
V247	SCV0594
V248	SCV0595
V249	SCV0596
V250	SCV0597
V251	SCV0598
V252	SCV0599
V253	SCV0600
V254	SCV0601
V255	SCV0602
V256	SCV0603
V257	SCV0604
V258	SCV0605
V259	SCV0606
V260	SCV0607
V261	SCV0608
V262	SCV0609
V263	SCV0610
V264	SCV0611
V265	SCV0612

V266	SCV0613
V267	SCV0614
V268	SCV0615
V269	SCV0616
V270	SCV0617
V271	SCV0618
V272	SCV0619
V273	SCV0620
V274	SCV0621
V275	SCV0622
V276	SCV0623
V277	SCV0624
V278	SCV0625
V279	SCV0626
V280	SCV0627
V281	SCV0628
V282	SCV0629
V283	SCV0630
V284	SCV0631
V285	SCV0632
V286	SCV0633
V287	SCV0634
V288	SCV0635
V289	SCV0636
V290	SCV0637
V291	SCV0638
V292	SCV0639
V293	SCV0640
V294	SCV0641
V295	SCV0642
V296	SCV0643
V297	SCV0644
V298	SCV0645
V299	SCV0646
V300	SCV0647
V301	SCV0648
V302	SCV0649
V303	SCV0650
V304	SCV0651
V305	SCV0652
V306	SCV0653
V307	SCV0061
V308	SCV0062
V309	SCV0654
V310	SCV0064
V311	SCV0655
V312	SCV0656

V313	SCV0657
V314	SCV0658
V315	SCV0659
V316	SCV0660
V317	SCV0661
V318	SCV0662
V319	SCV0663
V320	SCV0664
V321	SCV0665
V322	SCV0666
V323	SCV0667
V324	SCV0668
V325	SCV0669
V326	SCV0670
V327	SCV0671
V328	SCV0672
V329	SCV0673
V330	SCV0674
V331	SCV0675
V332	SCV0676
V333	SCV0677
V334	SCV0679
V335	SCV0678
V336	SCV0680
V337	SCV0681
V338	SCV0682
V339	SCV0683
V340	SCV0684
V341	SCV0685
V342	SCV0686
V343	SCV0687
V344	SCV0688
V345	SCV0689
V346	SCV0690
V347	SCV0691
V348	SCV0692
V349	SCV0693
V350	SCV0694
V351	SCV0695
V352	SCV0696
V353	SCV0697
V354	SCV0698
V355	SCV0699
V356	SCV0700
V357	SCV0701
V358	SCV0702
V359	SCV0132a

V360	SCV0132b
V361	SCV0132c
V362	SCV0703
V363	SCV0704
V364	SCV0705
V365	SCV0706
V366	SCV0707
V367	SCV0708
V368	SCV0709
V369	SCV0710
V370	SCV0711
V371	SCV0712
V372	SCV0713
V373	SCV0714
V374	SCV0715
V375	SCV0125
V376	SCV0716
V377	SCV0717
V378	SCV0718
V379	SCV0719
V380	SCV0720
V381	SCV0721
V382	SCV0722
V383	SCV0723
V384	SCV0724
V385	SCV0725
V386	SCV0726
V387	SCV0727
V388	SCV0728
V389	SCV0729
V390	SCV0730
V391	SCV0731
V392	SCV0732
V393	SCV0733
V394	SCV0734
V395	SCV0735
V396	SCV0736
V397	SCV0737
V398	SCV0738
V399	SCV0739
V400	SCV0740
V401	SCV0741
V402	SCV0742
V403	SCV0743
V404	SCV0744
V405	SCV0745
V406	SCV0746

V407	SCV0747
V408	SCV0748
V409	SCV0749
V410	SCV0750
V411	SCV0751
V412	SCV0752
V413	SCV0753
V414	SCV0754
V415	SCV0755
V416	SCV0756
V417	SCV0757
V418	SCV0758
V419	SCV0759
V420	SCV0760
V421	SCV0761
V422	SCV0762
V423	SCV0763
V424	SCV0764
V425	SCV0765
V426	SCV0766
V427	SCV0767
V428	SCV0768
V429	SCV0769
V430	SCV0770
V431	SCV0771
V432	SCV0772
V433	SCV0773
V434	SCV0176
V435	SCV0172
V436	SCV0774
V437	SCV0775
V438	SCV0776
V439	SCV0777
V440	SCV0778
V441	SCV0779
V442	SCV0780
V443	SCV0781
V444	SCV0782
V445	SCV0783
V446	SCV0784
V447	SCV0785
V448	SCV0786
V449	SCV0787
V450	SCV0788
V451	SCV0789
V452	SCV0795
V453	SCV0790

V454	SCV0791
V455	SCV0792
V456	SCV0138
V457	SCV0793
V458	SCV0794
V459	SCV0796
V460	SCV0797
V461	SCV0801
V462	SCV0798
V463	SCV0799
V464	SCV0800
V465	SCV0802
V466	SCV0803
V467	SCV0804
V468	SCV0805
V469	SCV0806
V470	SCV0807
V471	SCV0808
V472	SCV0809

V473	SCV0810
V474	SCV0811
V475	SCV0812
V476	SCV0813
V477	SCV0814
V478	SCV0815
V479	SCV0816
V480	SCV0817
V481	SCV0818
V482	SCV0819
V483	SCV0820
V484	SCV0821
V485	SCV0822
V486	SCV0823
V487	SCV0051
V488	SCV0824
V489	SCV0135
V490	SCV0825
V491	SCV0826

V493	SCV0827
V494	SCV0828
V495	SCV0829
V497	SCV0830
V498	SCV0831
V499	SCV0832
V500	SCV0833
V501	SCV0834
V502	SCV0835
V503	SCV0836
V504	SCV0837
V505	SCV0838
V506	SCV0129
V507	SCV0839
V508	SCV0840
V509	SCV0841
V510	SCV0842
V511	SCV0843
V512	SCV0844

V513	SCV0845
V514	SCV0846
V515	SCV0847
V516	SCV0848
V517	SCV0174
V518	SCV0849
V519	SCV0850
V520	SCV0851
V521	SCV0852
V522	SCV0853
V523	SCV0854
V524	SCV0855
V525	SCV0856
V526	SCV0857
V527	SCV0858
V528	SCV0859
V529	SCV0860
V530	SCV0861
V531	SCV0862

V532	SCV0863
V533	SCV0864
V534	SCV0865
V535	SCV0866
V536	SCV0867
V537	SCV0868
V538	SCV0869
V539	SCV0870
V540	SCV0871
V541	SCV0872
V542	SCV0873
V543	SCV0874
V544	SCV0875
V545	SCV0876
V546	SCV0877
V547	SCV0878
V548	SCV0879
V549	SCV0880



## SJT – Mosteiro de S. João de Tarouca

### Observações à cronologia e à indicação de procedência

Do enorme espólio vítreo, encontrado nas escavações no Mosteiro de S. João de Tarouca, optámos para incluir neste trabalho só uma selecção de peças, datadas do séc. XVII. Trata-se de alguns fragmentos, saídos de algumas poucas UUEE desta datação, e de outros, procedentes de camadas de datação posterior, mas que fomos capazes de atribuir, por comparação, ao séc. XVII. Assim, a indicação da cronologia aparece só nas fichas dos objectos saídos das unidades estratigráficas seiscentistas.

A indicação da procedência compõe-se da quadrícula (indicada com uma letra e um algarismo) e da Unidade Estratigráfica.



SJT0012



SJT0020

SJT0021



SJT0027



SJT0048



SJT0067



SJT0093



SJT0111



SJT0113

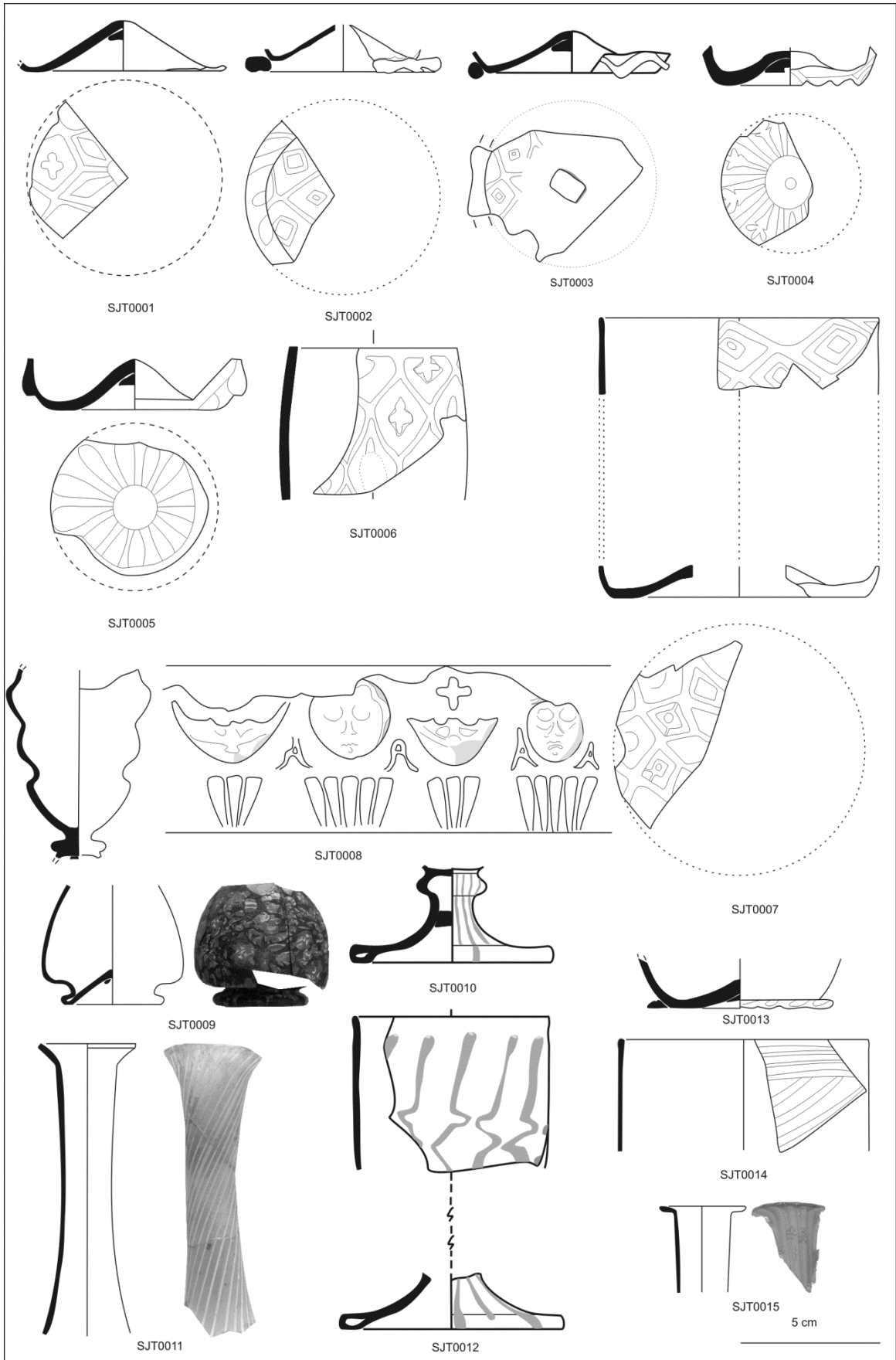

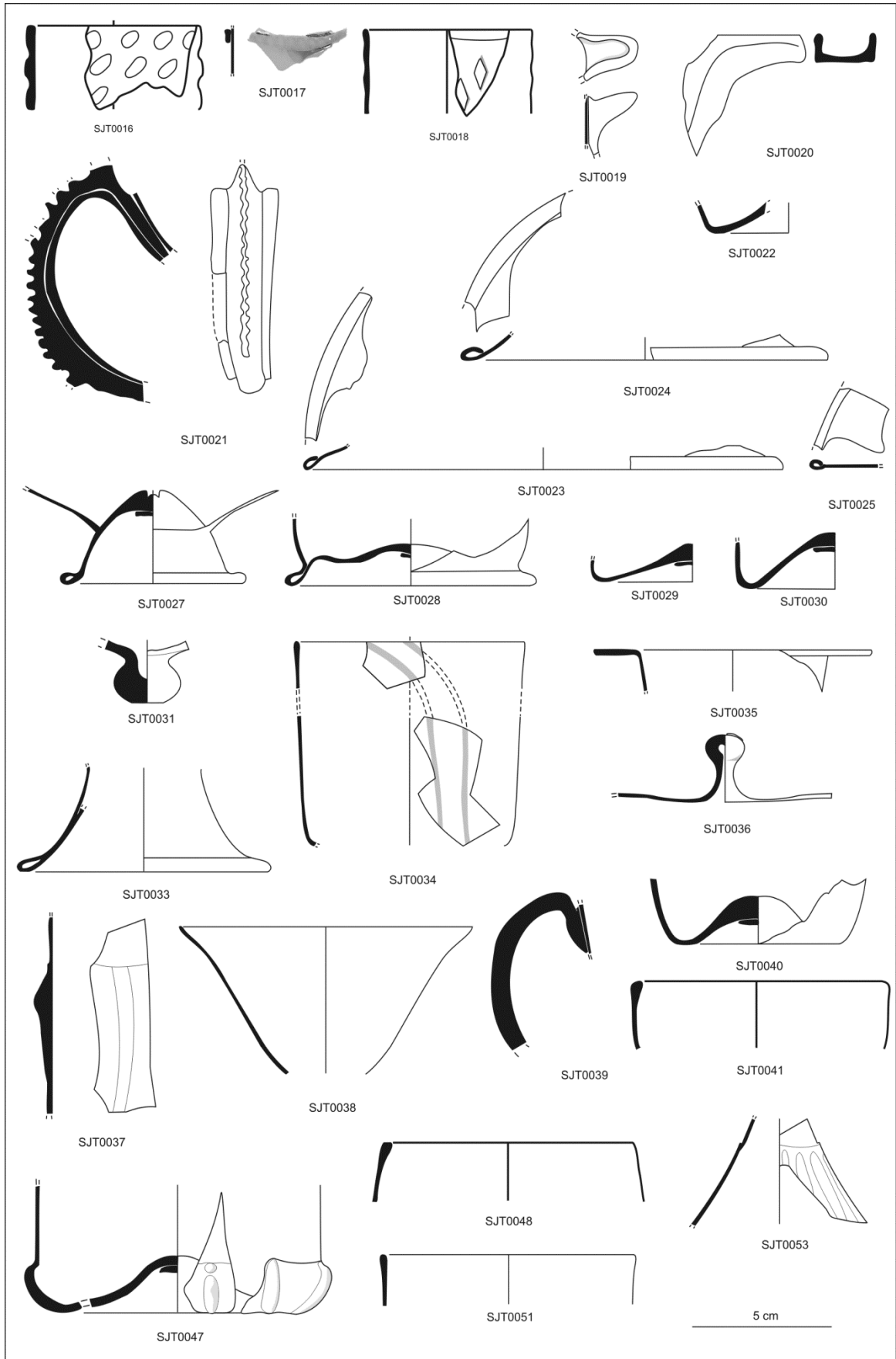

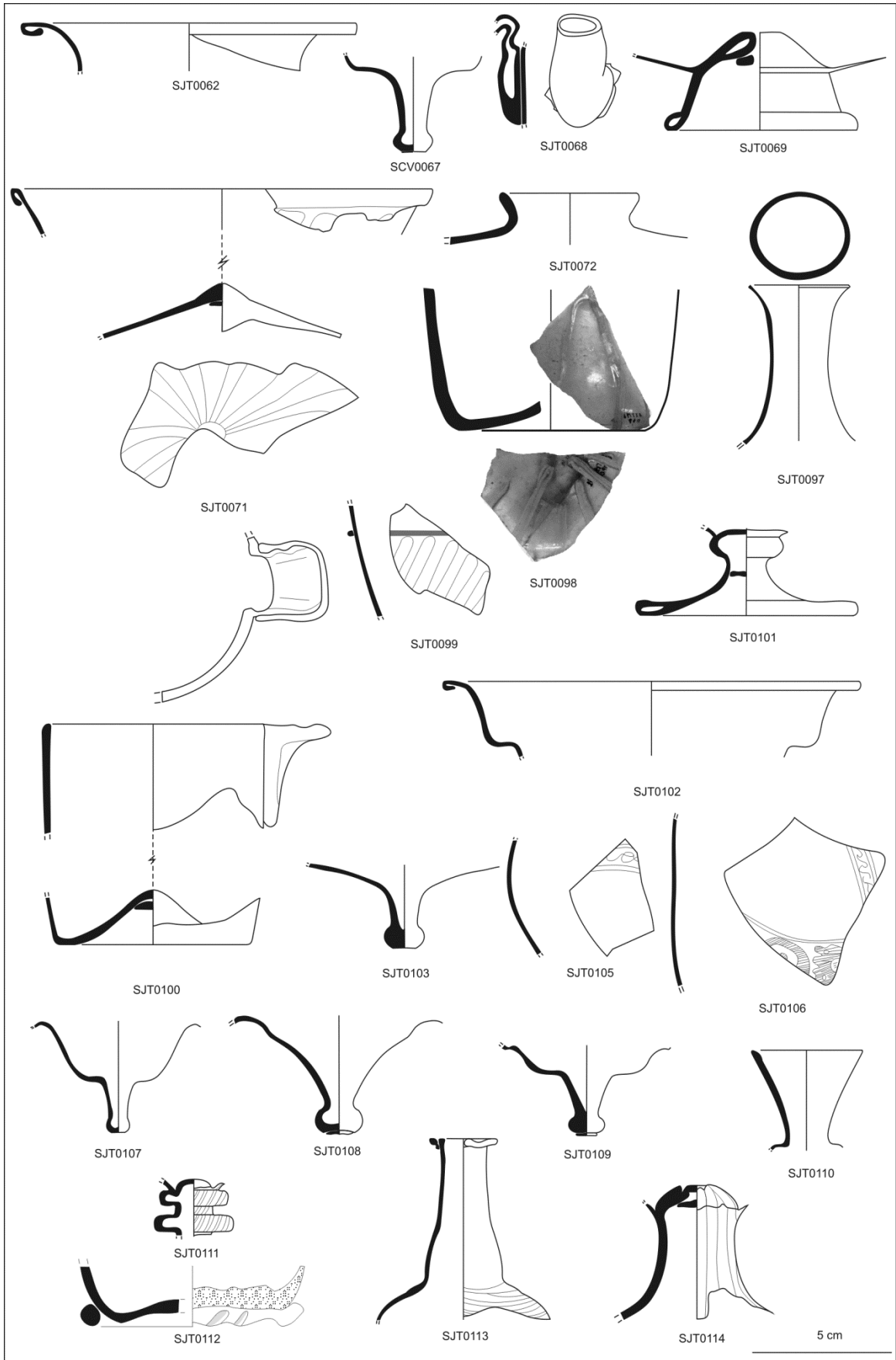

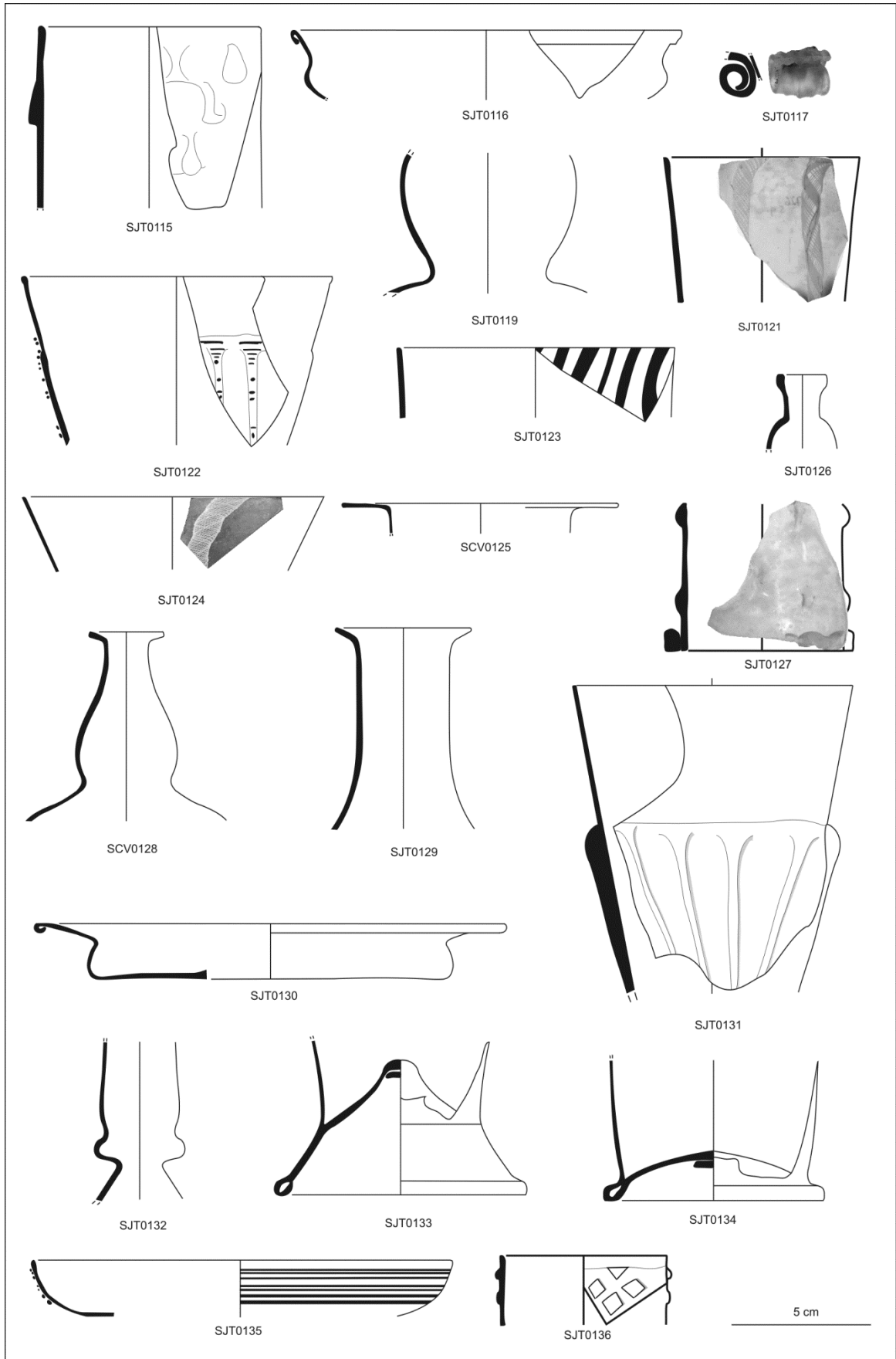



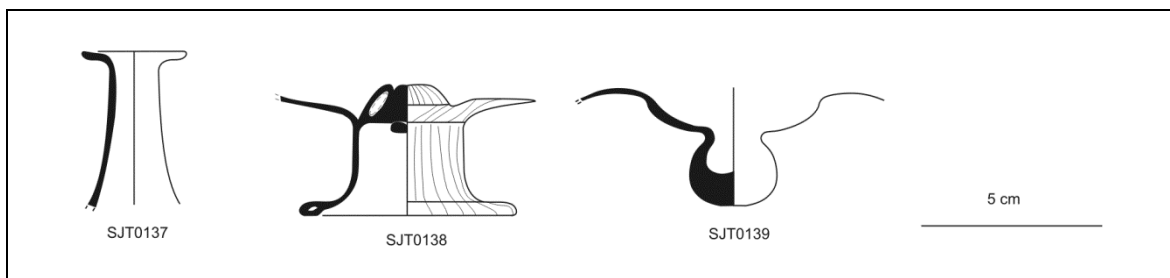

SJT0001

Copo tipo 10.1

Cons.: frag. fundo.

V. amarelo; bolhas miúdas e pequenas; iridescente, superfície mate.

Dim. (mm): diâm. bordo ; diâm.

base 70; altura ; diâm. pontel .

Téc.: vidro soprado em molde.

Téc. dec.: vidro soprado em molde.

Dec.: padrão de losangos pontuados centralmente por flores de quatro pétalas; no fundo, losangos radiais pontuados centralmente por losangos.

Datação contexto: .

C4, UE 1726.

SJT0002

Copo tipo 10.2

Cons.: frag. fundo/base.

V. amarelo; iridescente, corrosão, superfície mate.

Dim. (mm): diâm. bordo ; diâm.

base 70; altura ; diâm. pontel .

Téc.: vidro soprado em molde, fios aplicados, pinças. Téc. dec.:

vidro soprado em molde.

Dec.: padrão de losangos pontuados centralmente por outros menores.

Datação contexto: .

G4, UE 1726/1736.

SJT0003

Copo tipo 10.2

Cons.: frag. fundo/base.

V. verde-claro; corrosão, superfície mate.

Dim. (mm): diâm. bordo ; diâm.

base 60; altura ; diâm. pontel 12.

Téc.: vidro soprado em molde, fios aplicados, pinças. Téc. dec.:

vidro soprado em molde.

Dec.: padrão de losangos pontuados centralmente por losangos menores.

Datação contexto: .

D6, UE 1734.

SJT0004

Copo tipo 10.1

Cons.: frag. fundo/base.

V. amarelo esverdeado;

muitíssimas bolhas de miúdas até médias; ligeiramente iridescente.

Dim. (mm): diâm. bordo ; diâm.

base 50; altura ; diâm. pontel 18.

Téc.: vidro soprado em molde.

Téc. dec.: vidro soprado em

molde.

Dec.: no fundo, rombos com as pontas inferiores unidas no centro, contendo folhas (o ramas de palmeira?).

Datação contexto: .

E6, UE 1734.

SJT0005

Copo tipo 8

Cons.: frag. fundo/corpo.

V. incolor esverdeado; bolhas miúdas e pequenas; iridescente, superfície mate, estrias.

Dim. (mm): diâm. bordo ; diâm.

base 60; altura ; diâm. pontel 14.

Téc.: vidro soprado em molde.

Téc. dec.: vidro soprado em

molde.

Dec.: padrão de protuberâncias alongadas, desencontradas; no fundo, 12 protuberâncias com as pontas inferiores convergentes.

Datação contexto: .

B2 (+ C2 + C4), UE 1726.

SJT0006

Copo tipo 10.1

Cons.: frag. bordo/corpo.

V. verde amarelado; muitas bolhas miúdas e pequenas; ligeiramente iridescente.

Dim. (mm): diâm. bordo 60; diâm.

base ; altura ; diâm. pontel .

Téc.: vidro soprado em molde.

Téc. dec.: vidro soprado em

molde.

Dec.: padrão de losangos pontuados centralmente por flores de quatro pétalas.

Datação contexto: .

E6, UE 1734.

SJT0007

Copo tipo 10.2

Cons.: frag. bordo/corpo, frag. fundo.

V. verde-claro; muitas bolhas miúdas; ligeiramente iridescente.

Dim. (mm): diâm. bordo 90; diâm.

base 90; altura ; diâm. pontel .

Téc.: vidro soprado em molde.

Téc. dec.: vidro soprado em

molde.

Dec.: padrão de malha de losangos pontuados centralmente por outros menores.

Datação contexto: .

D2, UE 1721; 1721/1722.

SJT0008

Jarra tipo 7

Cons.: frag. corpo/pé.

V. cinzento esverdeado; bolhas médias; crosta de corrosão dourada.

Dim. (mm): diâm. bordo ; diâm.

base ; altura ; diâm. pontel 5.

Téc.: vidro soprado em molde.

Téc. dec.: vidro soprado em

molde.

Dec.: Um friso de mascarões, alternados a festões e rosetas sobrepostas; acaba, na parte baixa, em 16 gomis.

Datação contexto: .

A4, UE 1720-2824.

SJT0009

Frasquinho tipo 2

Cons.: frag. base/corpo.

V. azul e verde transparente, vermelho e branco opaco; ligeiramente iridescente, superfície escabrosa.

Dim. (mm): diâm. bordo ; diâm.

base 36; altura ; diâm. pontel .

Téc.: vidro soprado. Téc. dec.:

*pick-up – millefiori.*

Dec.: secções de canas com motivo de cruz, e pequenos fragmentos das mesmas, cobrem quase toda a superfície.

Datação contexto: .

A 4, UE 1720 - 2824.

SJT0010

Copo de pé tipo A.2

Cons.: frag. pé, base.

V. incolor, branco opaco; bolhas miúdas e pequenas; iridescente, crosta de corrosão branca iridescente.

Dim. (mm): diâm. bordo ; diâm.

base 73; altura ; diâm. pontel 11.

Téc.: vidro soprado, filigrana – v.

*a fili.* Téc. dec.: filigrana - v. *a fili.*

Dec.: 23 canas formadas por 3 camadas (incolor, branco opaco, incolor), aplicadas paralelamente, acabam, na parte superior da base, de maneira irregular.

Datação contexto: .

A 4 II, UE 1720.

SJT0011

Garrafa tipo 1

- Cons.: frag. bordo/colo.  
V. incolor, branco opaco; bolhas pequenas; iridescente, crosta de corrosão dourada.  
Dim. (mm): diâm. bordo 34; diâm. base ; altura ; diâm. pontel .  
Téc.: vidro soprado. Téc. dec.: filigrana - v. *a fili*.  
Dec.: 24 canas (formadas por 3 camadas: incolor, branco opaco, incolor), aplicadas paralelamente e posteriormente torcidas em espiral; em leve relevo na superfície.  
Datação contexto: .  
II A4, UE 1720.
- SJT0012  
Copo de pedestal tipo A.1  
Cons.: frag. copa/base.  
V. verde acinzentado; muitas bolhas de miúdas até médias; iridescente, riscas.  
Dim. (mm): diâm. bordo 70; diâm. base 80; altura ; diâm. pontel .  
Téc.: vidro soprado. Téc. dec.: filigrana - v. *a fili*.  
Dec.: canas (formadas por 3 camadas: incolor, branco opaco, incolor), aplicadas paralelamente. Na copa são pinçadas a formar um padrão losangonal; na base, acabam, na parte inferior, de maneira irregular.  
Datação contexto: séc. XVII.  
II F4, UUEE 1746 e 1726.
- SJT0013  
Copo tipo 14.2  
Cons.: frag. base.  
V. amarelo esverdeado; bolhas miúdas; crosta de corrosão dourada.  
Dim. (mm): diâm. bordo ; diâm. base 66; altura ; diâm. pontel 1.  
Téc.: vidro soprado, pinças. Téc. dec.: trabalho com pinças.  
Dec.: um fio aplicado a formar a base, plissado com as pinças.  
Datação contexto: séc. XVII-XVIII.  
G6 II, UE 2858.
- SJT0014  
Copo tipo 5 - variante?  
Cons.: frag. bordo/corpo.  
V. incolor; bolhas miúdas e pequenas; iridescente, superfície mate.  
Dim. (mm): diâm. bordo 90; diâm. base ; altura ; diâm. pontel .  
Téc.: vidro soprado em molde.  
Téc. dec.: vidro soprado em molde.  
Dec.: quatro caneluras horizontais, abaixo do bordo; caneluras oblíquas, a partir das caneluras horizontais, inclinadas para a esquerda.  
Datação contexto: séc. XVII-XVIII.  
G6 II, UE 2858.
- SJT0015  
Garrafa tipo 1  
Cons.: frag. bordo/colo.
- V. incolor esverdeado; raras bolhas miúdas; ligeiramente iridescente.  
Dim. (mm): diâm. bordo 30; diâm. base ; altura ; diâm. pontel .  
Téc.: vidro soprado em molde.  
Téc. dec.: vidro soprado em molde.  
Dec.: caneluras verticais a partir do bordo, em forte relevo.  
Datação contexto: séc. XVII-XVIII.  
G6 II, UE 2858.
- SJT0016  
Copo tipo 11  
Cons.: frag. bordo.  
V. incolor; iridescente, estrias, alteração roxa?, superfície mate.  
Dim. (mm): diâm. bordo 60; diâm. base ; altura ; diâm. pontel .  
Téc.: vidro soprado em molde.  
Téc. dec.: vidro soprado em molde.  
Dec.: padrão de pequenas elipses, desencontradas.  
Datação contexto: séc. XVII-XVIII.  
II G6, UE 2858.
- SJT0017  
Tipo não det.  
Cons.: frag. parede decorada.  
V. incolor; iridescente, superfície mate.  
Dim. (mm): diâm. bordo ; diâm. base ; altura ; diâm. pontel .  
Téc.: vidro soprado. Téc. dec.: cordões aplicados.  
Dec.: um cordão horizontal impresso, aplicado, no mesmo vidro da peça.  
Datação contexto: séc. XVII-XVIII.  
II G6, UE 2858.
- SJT0018  
Copo tipo 9  
Cons.: frag. bordo/corpo.  
V. amarelo; bolhas miúdas e pequenas; ligeiramente iridescente.  
Dim. (mm): diâm. bordo 60; diâm. base ; altura ; diâm. pontel .  
Téc.: vidro soprado em molde.  
Téc. dec.: vidro soprado em molde.  
Dec.: padrão de malha de losangos em negativo, com losangos em relevo, alongados, alternados.  
Datação contexto: séc. XVII-XVIII.  
II G6, UE 2858.
- SJT0019  
Jarro tipo 1.2  
Cons.: frag. bico.  
V. verde; bolhas miúdas; iridescente, superfície mate.  
Dim. (mm): diâm. bordo ; diâm. base ; altura ; diâm. pontel .  
Téc.: vidro soprado, pinças. Téc. dec.: .  
Dec.: .  
Datação contexto: séc. XVII-
- XVIII.  
II G6, UE 2858.
- SJT0020  
Jarro tipo 1  
Cons.: frag. bico.  
V. verde; muitas bolhas de miúdas até médias; ligeiramente iridescente.  
Dim. (mm): diâm. bordo ; diâm. base ; altura ; diâm. pontel .  
Téc.: vidro soprado, pinças. Téc. dec.: .  
Dec.: .  
Datação contexto: .  
II G6, UE 2858.
- SJT0021  
Vaso com asa  
Cons.: frag. asa.  
V. incolor amarelado; bolhas miúdas; ligeiramente iridescente.  
Dim. (mm): diâm. bordo ; diâm. base ; altura ; diâm. pontel .  
Téc.: trabalho com pinças. Téc. dec.: .  
Dec.: .  
Datação contexto: séc. XVII-XVIII.  
II G6, UE 2858.
- SJT0022  
Copo tipo 1  
Cons.: frag. fundo.  
V. azul; muitas bolhas miúdas e pequenas; ligeiramente iridescente.  
Dim. (mm): diâm. bordo ; diâm. base 60; altura ; diâm. pontel .  
Téc.: vidro soprado. Téc. dec.: .  
Dec.: .  
Datação contexto: séc. XVII.  
II G6, UE 2858.
- SJT0023  
Vidraça  
Cons.: frag. bordo.  
V. azul-claro; bolhas miúdas; iridescente.  
Dim. (mm): diâm. bordo 170; diâm. base ; altura ; diâm. pontel .  
Téc.: vidro soprado – “olho de boi”. Téc. dec.: .  
Dec.: .  
Datação contexto: séc. XVII.  
II F4, UE 1746.
- SJT0024  
Vidraça  
Cons.: frag. bordo.  
V. azul-claro; bolhas miúdas; iridescente, estrias.  
Dim. (mm): diâm. bordo 130; diâm. base ; altura ; diâm. pontel .  
Téc.: vidro soprado – “olho de boi”. Téc. dec.: .  
Dec.: .  
Datação contexto: séc. XVII.  
II F4, UE 1746.
- SJT0025  
Vidraça  
Cons.: frag. bordo.  
V. incolor; bolhas miúdas; iridescente.  
Dim. (mm): diâm. bordo ; diâm.

base ; altura ; diâm. pontel .  
Téc.: vidro soprado. Téc. dec.: .  
Dec.: .  
Datação contexto: séc. XVII.  
II F4, UE 1746.

SJT0026  
Vidraça  
Cons.: .  
V. verde; bolhas miúdas e  
pequenas; iridescente.  
Dim. (mm): diâm. bordo 120;  
diâm. base ; altura ; diâm. pontel .  
Téc.: vidro soprado. Téc. dec.: .  
Dec.: .  
Datação contexto: séc. XVII.  
II F4, UE 1746.

SJT0027  
Copo de pedestal tipo A.3  
Cons.: frag. base.  
V. cinzento; muitas bolhas de  
miúdas até médias, alongadas;  
ligeiramente iridescente.  
Dim. (mm): diâm. bordo ; diâm.  
base 65; altura ; diâm. pontel 11.  
Téc.: vidro soprado. Téc. dec.: .  
Dec.: .  
Datação contexto: séc. XVII.  
II F4, UE 1746.

SJT0028  
Copo tipo 15  
Cons.: frag. base, corpo.  
V. cinzento; bolhas médias;  
ligeiramente iridescente, crosta  
de corrosão dourada.  
Dim. (mm): diâm. bordo ; diâm.  
base 90; altura ; diâm. pontel .  
Téc.: vidro soprado. Téc. dec.: .  
Dec.: .  
Datação contexto: séc. XVII.  
II F4, UE 1746, 1726.

SJT0029  
Copo tipo 1  
Cons.: frag. fundo.  
V. verde; bolhas pequenas;  
iridescente, riscas.  
Dim. (mm): diâm. bordo ; diâm.  
base 70; altura ; diâm. pontel 13.  
Téc.: vidro soprado. Téc. dec.: .  
Dec.: .  
Datação contexto: séc. XVII.  
II F4, UE 1746.

SJT0030  
Copo tipo 1  
Cons.: frag. fundo.  
V. incolor esverdeado; raras  
bolhas miúdas; iridescente,  
superfície mate.  
Dim. (mm): diâm. bordo ; diâm.  
base 70; altura ; diâm. pontel 12.  
Téc.: vidro soprado. Téc. dec.: .  
Dec.: .  
Datação contexto: séc. XVII.  
II F4, UE 1746.

SJT0031  
Lamparina ou tampa?  
Cons.: frag. base.  
V. verde; iridescente, riscas.  
Dim. (mm): diâm. bordo ; diâm.  
base 23; altura ; diâm. pontel 8.  
Téc.: vidro soprado. Téc. dec.: .

Dec.: .  
Datação contexto: séc. XVII.  
II F4, UE 1746.

SJT0032  
Garrafa tipo 1  
Cons.: frag. colo.  
V. incolor acinzentado; raras  
bolhas pequenas; iridescente,  
crosta de corrosão dourada,  
superfície mate.  
Dim. (mm): diâm. bordo ; diâm.  
base ; altura ; diâm. pontel .  
Téc.: vidro soprado em molde.  
Téc. dec.: vidro soprado em  
molde.  
Dec.: caneluras verticais,  
relevada.  
Datação contexto: séc. XVII.  
II F4, UE 1746.

SJT0033  
Copo de pedestal tipo A.2  
Cons.: frag. base.  
V. verde; bolhas miúdas e  
pequenas; iridescente, superfície  
mate.  
Dim. (mm): diâm. bordo ; diâm.  
base 90; altura ; diâm. pontel .  
Téc.: vidro soprado. Téc. dec.: .  
Dec.: .  
Datação contexto: séc. XVII.  
II G4, UE 1748.

SJT0034  
Copo de pé não det.  
Cons.: frag. bordo, corpo.  
V. incolor, branco opaco; bolhas  
de miúdas a médias; iridescente.  
Dim. (mm): diâm. bordo 80; diâm.  
base ; altura ; diâm. pontel .  
Téc.: vidro soprado. Téc. dec.:  
filigrana - v. a *fill*.  
Dec.: canas, com um fio branco,  
aplicadas verticalmente,  
tornando-se oblíquas perto do  
bordo.  
Datação contexto: séc. XVII.  
II G4 e F4, UE 1748 e 1746.

SJT0035  
Urinol  
Cons.: frag. bordo.  
V. verde; bolhas de miúdas até  
grandes; sem alteração.  
Dim. (mm): diâm. bordo 100;  
diâm. base ; altura ; diâm. pontel .  
Téc.: vidro soprado. Téc. dec.: .  
Dec.: .  
Datação contexto: séc. XVII.  
II G4 e F4, UE 1748 e 1746.

SJT0036  
Tampa  
Cons.: frag. com pega.  
V. verde; muitas bolhas miúdas;  
iridescente.  
Dim. (mm): diâm. bordo ; diâm.  
base ; altura ; diâm. pontel 7.  
Téc.: vidro soprado. Téc. dec.: .  
Dec.: .  
Datação contexto: séc. XVII.  
II G4, UE 1748.

SJT0037  
Copo de pedestal tipo A

Cons.: frag. parede decorada.  
V. incolor; bolhas miúdas e  
pequenas; iridescente, crosta de  
corrosão branca iridescente,  
riscas.  
Dim. (mm): diâm. bordo ; diâm.  
base ; altura ; diâm. pontel .  
Téc.: vidro soprado. Téc. dec.:  
vidro soprado em molde, meia  
moldagem.  
Dec.: caneluras verticais.  
Datação contexto: .  
II G4 e F4, UE 1748 e 1746.

SJT0038  
Copo de pé não det.  
Cons.: frag. bordo, corpo.  
V. incolor, branco opaco; bolhas  
miúdas e pequenas; iridescente.  
Dim. (mm): diâm. bordo 110;  
diâm. base ; altura ; diâm. pontel .  
Téc.: vidro soprado. Téc. dec.:  
fios aplicados? filigrana?  
Dec.: fios paralelos aplicados, em  
v. branco, torcidos em espiral,  
que vão ficando mais finos perto  
do bordo; não é nítido se são fios  
ou canas.  
Datação contexto: .  
II G4 e F4, UUEE 1726,  
1726/1736, 1746, 1748.

SJT0039  
Vaso com asa  
Cons.: frag. asa.  
V. verde; bolhas miúdas e  
pequenas; iridescente, fina crosta  
de corrosão branca iridescente,  
superfície mate.  
Dim. (mm): diâm. bordo ; diâm.  
base ; altura ; diâm. pontel .  
Téc.: trabalho com as pinças.  
Téc. dec.: .  
Dec.: .  
Datação contexto: séc. XVII.  
II G4, UE 1748.

SJT0040  
Copo tipo 1  
Cons.: frag. fundo.  
V. verde; muitíssimas bolhas  
pequenas e médias; ligeiramente  
iridescente.  
Dim. (mm): diâm. bordo ; diâm.  
base 64; altura ; diâm. pontel 11.  
Téc.: vidro soprado. Téc. dec.: .  
Dec.: .  
Datação contexto: séc. XVII.  
II G4, UE 1748.

SJT0041  
Copo tipo 1.1  
Cons.: frag. bordo, corpo.  
V. incolor amarelado; raras  
bolhas miúdas; iridescente,  
riscas.  
Dim. (mm): diâm. bordo 90; diâm.  
base ; altura ; diâm. pontel .  
Téc.: vidro soprado. Téc. dec.: .  
Dec.: .  
Datação contexto: séc. XVII.  
II G4, UE 1748.

SJT0042  
Jarro tipo 1.2  
Cons.: frag. bico.

V. verde; bolhas miúdas; iridescente, superfície mate.  
Dim. (mm): diâm. bordo ; diâm. base ; altura ; diâm. pontel .  
Téc.: vidro soprado, pinças. Téc. dec.: .  
Dec.: .  
Datação contexto: séc. XVII.  
II G4, UE 1748.

SJT0043  
Jarro tipo 1.1  
Cons.: frag. bico.  
V. verde; muitas bolhas de pequenas até grandes, alongadas; ligeiramente iridescente.  
Dim. (mm): diâm. bordo ; diâm. base ; altura ; diâm. pontel .  
Téc.: vidro soprado, pinças. Téc. dec.: .  
Dec.: .  
Datação contexto: séc. XVII.  
II G 4, UE 1748.

SJT0044  
Jarro tipo 1.1  
Cons.: frag. bico.  
V. verde; muitas bolhas de pequenas até grandes, alongadas; sem alteração.  
Dim. (mm): diâm. bordo ; diâm. base ; altura ; diâm. pontel .  
Téc.: vidro soprado, pinças. Téc. dec.: .  
Dec.: .  
Datação contexto: séc. XVII.  
II G 4, UE 1748.

SJT0045  
Jarro tipo não det.  
Cons.: frag. bico.  
V. verde-claro; bolhas de pequenas até grandes, alongadas; ligeiramente iridescente.  
Dim. (mm): diâm. bordo ; diâm. base ; altura ; diâm. pontel .  
Téc.: vidro soprado, pinças. Téc. dec.: .  
Dec.: .  
Datação contexto: séc. XVII.  
II G 4, UE 1748.

SJT0046  
Jarro tipo não det.  
Cons.: frag. bico.  
V. verde; bolhas miúdas e pequenas; ligeiramente iridescente, superfície mate.  
Dim. (mm): diâm. bordo ; diâm. base ; altura ; diâm. pontel .  
Téc.: vidro soprado, pinças. Téc. dec.: .  
Dec.: .  
Datação contexto: séc. XVII.  
II G 4, UE 1748.

SJT0047  
Copo tipo 17  
Cons.: frag. fundo, parede decorada.  
V. incolor; iridescente, corrosão.  
Dim. (mm): diâm. bordo ; diâm. base ; altura ; diâm. pontel 11,5.  
Téc.: vidro soprado. Téc. dec.:

vidro soprado em molde, meia moldagem.  
Dec.: caneluras verticais.  
Datação contexto: séc. XVII.  
II G4 e F4, UE 1748 e 1746.

SJT0048  
Copo tipo 1.1  
Cons.: frag. bordo.  
V. verde-claro; raras bolhas miúdas; iridescente, fina crosta de corrosão branca iridescente, riscas.  
Dim. (mm): diâm. bordo 90; diâm. base ; altura ; diâm. pontel .  
Téc.: vidro soprado. Téc. dec.: .  
Dec.: .  
Datação contexto: .  
II G4, UE 1748.

SJT0049  
Copo de pé tipo A.2  
Cons.: frag. pé.  
V. verde azeitona; ligeiramente iridescente.  
Dim. (mm): diâm. bordo ; diâm. base ; altura ; diâm. pontel .  
Téc.: vidro soprado em molde? Téc. dec.: .  
Dec.: caneluras? no botão há bolhas de ar que parecem relacionadas com sopragem em molde.  
Datação contexto: séc. XVII.  
II G4, UE 1748.

SJT0050  
Vaso com asa  
Cons.: frag. asa.  
V. verde; bolhas pequenas; ligeiramente iridescente.  
Dim. (mm): diâm. bordo ; diâm. base ; altura ; diâm. pontel .  
Téc.: trabalho com pinças. Téc. dec.: .  
Dec.: .  
Datação contexto: séc. XVII.  
II G4, UE 1748.

SJT0051  
Copo tipo 1  
Cons.: frag. bordo.  
V. verde-claro; bolhas miúdas e pequenas; iridescente.  
Dim. (mm): diâm. bordo 90; diâm. base ; altura ; diâm. pontel .  
Téc.: vidro soprado. Téc. dec.: .  
Dec.: .  
Datação contexto: séc. XVII.  
II G4, UE 1748.

SJT0052  
Tipo não det.  
Cons.: frag. parede decorada.  
V. incolor, branco opaco; bolhas miúdas e pequenas; iridescente.  
Dim. (mm): diâm. bordo ; diâm. base ; altura ; diâm. pontel .  
Téc.: vidro soprado. Téc. dec.: filigrana - v. a *fili*.  
Dec.: canas com um fio branco aplicadas.  
Datação contexto: séc. XVII.  
II G4, UE 1748.

SJT0053  
Garrafa tipo 3.1  
Cons.: peq. frag. colo, corpo.  
V. verde-claro; muitas bolhas de miúdas até médias; iridescente, superfície mate.  
Dim. (mm): diâm. bordo ; diâm. base ; altura ; diâm. pontel .  
Téc.: vidro soprado. Téc. dec.: vidro soprado em molde, meia moldagem.  
Dec.: caneluras verticais, a partir da base do colo.  
Datação contexto: séc. XVII.  
II G4, UE 1748.

SJT0054  
Vidraça  
Cons.: frag. bordo.  
V. cinzento acastanhado; raras bolhas; iridescente.  
Dim. (mm): diâm. bordo 120; diâm. base ; altura ; diâm. pontel .  
Téc.: vidro soprado. Téc. dec.: .  
Dec.: .  
Datação contexto: .  
II G4, UE 1748.

SJT0055  
Vidraça  
Cons.: frag. bordo.  
V. verde-claro; bolhas miúdas e pequenas, alongadas; iridescente, fina crosta de corrosão acastanhada.  
Dim. (mm): diâm. bordo 190; diâm. base ; altura ; diâm. pontel .  
Téc.: vidro soprado. Téc. dec.: .  
Dec.: .  
Datação contexto: .  
II G4, UE 1748.

SJT0056  
Vidraça  
Cons.: frag. bordo.  
V. verde-claro; bolhas pequenas e grandes, alongadas; iridescente.  
Dim. (mm): diâm. bordo 210; diâm. base ; altura ; diâm. pontel .  
Téc.: vidro soprado. Téc. dec.: .  
Dec.: .  
Datação contexto: .  
II G4, UE 1748.

SJT0057  
Vidraça  
Cons.: frag. bordo.  
V. verde-claro; bolhas miúdas; iridescente.  
Dim. (mm): diâm. bordo 130; diâm. base ; altura ; diâm. pontel .  
Téc.: vidro soprado. Téc. dec.: .  
Dec.: .  
Datação contexto: .  
II G4, UE 1748.

SJT0058  
Vidraça  
Cons.: frag. bordo.  
V. verde; bolhas miúdas; iridescente.  
Dim. (mm): diâm. bordo 180; diâm. base ; altura ; diâm. pontel .  
Téc.: vidro soprado. Téc. dec.: .  
Dec.: .

- Datação contexto: .  
II G4, UE 1748.
- SJT0059  
Vidraça  
Cons.: frag. bordo.  
V. azul-claro; muitas bolhas pequenas e médias alongadas; iridescente.  
Dim. (mm): diâm. bordo 160; diâm. base ; altura ; diâm. pontel .  
Téc.: vidro soprado. Téc. dec.: .  
Dec.: .  
Datação contexto: .  
II G4, UE 1748.
- SJT0060  
Vidraça  
Cons.: frag. bordo.  
V. azul-claro; bolhas miúdas e pequenas; iridescente.  
Dim. (mm): diâm. bordo 170; diâm. base ; altura ; diâm. pontel .  
Téc.: vidro soprado. Téc. dec.: .  
Dec.: .  
Datação contexto: .  
II G4, UE 1748.
- SJT0061  
Jarro tipo 1.2  
Cons.: frag. bico.  
V. verde; iridescente, corrosão.  
Dim. (mm): diâm. bordo ; diâm. base ; altura ; diâm. pontel .  
Téc.: vidro soprado, pinças. Téc. dec.: .  
Dec.: .  
Datação contexto: séc. XVII.  
II F4, UE 1746.
- SJT0062  
Urinol  
Cons.: frag. bordo.  
V. azul claro; iridescente, crosta de corrosão branca iridescente.  
Dim. (mm): diâm. bordo 120; diâm. base ; altura ; diâm. pontel .  
Téc.: vidro soprado. Téc. dec.: .  
Dec.: .  
Datação contexto: séc. XVII.  
II F4, UE 1746.
- SJT0063  
Taça tipo 1  
Cons.: frag. fundo, parede decorada.  
V. verde-claro; bolhas pequenas e médias; iridescente.  
Dim. (mm): diâm. bordo ; diâm. base 1,5; altura ; diâm. pontel .  
Téc.: vidro soprado. Téc. dec.: .  
Dec.: .  
Datação contexto: séc. XVII.  
II F4, UE 1746.
- SJT0064  
Lamparina tipo 1  
Cons.: frag. corpo.  
V. verde-claro; bolhas pequenas e médias; iridescente, crosta de corrosão acastanhada.  
Dim. (mm): diâm. bordo ; diâm. base ; altura ; diâm. pontel .  
Téc.: vidro soprado. Téc. dec.: .  
Dec.: .
- Datação contexto: séc. XVII.  
II F4, UE 1746.
- SJT0065  
Lamparina tipo 1?  
Cons.: frag. fundo.  
V. incolor?; iridescente, espessa crosta de corrosão.  
Dim. (mm): diâm. bordo ; diâm. base ; altura ; diâm. pontel .  
Téc.: vidro soprado. Téc. dec.: .  
Dec.: .  
Datação contexto: séc. XVII.  
II F4, UE 1746.
- SJT0066  
Vaso com asa  
Cons.: frag. asa.  
V. verde acinzentado; muitas bolhas pequenas e médias alongadas; ligeiramente iridescente.  
Dim. (mm): diâm. bordo ; diâm. base ; altura ; diâm. pontel .  
Téc.: pinças. Téc. dec.: .  
Dec.: .  
Datação contexto: séc. XVII.  
II F4, UE 1746.
- SJT0067  
Lamparina tipo 2  
Cons.: frag. base.  
V. verde; muitas bolhas pequenas e médias; ligeiramente iridescente.  
Dim. (mm): diâm. bordo ; diâm. base 18; altura ; diâm. pontel .  
Téc.: vidro soprado, pinças. Téc. dec.: .  
Dec.: .  
Datação contexto: séc. XVII.  
II F4, UE 1746.
- SJT0068  
Vaso com asa  
Cons.: frag. asa.  
V. incolor amarelado; iridescente, crosta dourada, *craquelé*.  
Dim. (mm): diâm. bordo ; diâm. base ; altura ; diâm. pontel .  
Téc.: vidro soprado, pinças. Téc. dec.: .  
Dec.: .  
Datação contexto: séc. XVII.  
II F4, UE 1746.
- SJT0069  
Copo de pedestal tipo A.3  
Cons.: frag. base.  
V. cinzento; muitas bolhas de miúdas até médias, alongadas; iridescente, crosta dourada e branca iridescente.  
Dim. (mm): diâm. bordo ; diâm. base 68; altura ; diâm. pontel 12.  
Téc.: vidro soprado. Téc. dec.: .  
Dec.: .  
Datação contexto: séc. XVII.  
II F4, UE 1746.
- SJT0070  
Copo tipo 1  
Cons.: frag. fundo.  
V. verde; bolhas miúdas e pequenas; iridescente, crosta de corrosão dourada.
- Dim. (mm): diâm. bordo ; diâm. base 72; altura ; diâm. pontel 11.  
Téc.: vidro soprado. Téc. dec.: .  
Dec.: .  
Datação contexto: séc. XVII.  
II F4, UE 1746.
- SJT0071  
Taça tipo 1  
Cons.: frag. bordo, fundo.  
V. cinzento; bolhas miúdas e pequenas; ligeiramente iridescente.  
Dim. (mm): diâm. bordo 150; diâm. base ; altura ; diâm. pontel 14.  
Téc.: vidro soprado em molde.  
Téc. dec.: vidro soprado em molde.  
Dec.: caneluras oblíquas, a partir da base do bordo, inclinadas para a esquerda.  
Datação contexto: .  
II F4, UE 1746.
- SJT0072  
Frasco tipo 1  
Cons.: frag. colo, ombro.  
V. verde; iridescente, crosta branca iridescente e durada.  
Dim. (mm): diâm. bordo 50; diâm. base ; altura ; diâm. pontel .  
Téc.: vidro soprado. Téc. dec.: .  
Dec.: .  
Datação contexto: séc. XVII.  
II F4, UE 1746.
- SJT0073  
Jarro tipo 1.1  
Cons.: frag. bico.  
V. amarelo; muitas bolhas pequenas e grandes alongadas; iridescente, crosta de corrosão dourada.  
Dim. (mm): diâm. bordo ; diâm. base ; altura ; diâm. pontel .  
Téc.: vidro soprado, pinças. Téc. dec.: .  
Dec.: .  
Datação contexto: séc. XVII.  
II F4, UE 1746.
- SJT0074  
Jarro tipo 1.2  
Cons.: frag. bico.  
V. verde; muitas bolhas miúdas; iridescente, superfície mate.  
Dim. (mm): diâm. bordo ; diâm. base ; altura ; diâm. pontel .  
Téc.: vidro soprado, pinças. Téc. dec.: .  
Dec.: .  
Datação contexto: séc. XVII.  
II F4, UE 1746.
- SJT0075  
Jarro tipo 1.2  
Cons.: frag. bico.  
V. verde-claro; bolhas miúdas; iridescente, superfície mate.  
Dim. (mm): diâm. bordo ; diâm. base ; altura ; diâm. pontel .  
Téc.: vidro soprado, pinças. Téc. dec.: .  
Dec.: .  
Datação contexto: séc. XVII.

II F4, UE 1746.

SJT0076

Jarro tipo 1.2

Cons.: frag. bico.

V. azul claro; bolhas miúdas e pequenas; iridescente, superfície mate.

Dim. (mm): diâm. bordo ; diâm. base ; altura ; diâm. pontel .

Téc.: vidro soprado, pinças. Téc. dec.: .

Dec.: .

Datação contexto: séc. XVII.

II F4, UE 1746.

SJT0078

Copo tipo 10.1

Cons.: frag. base.

V. amarelo; crosta branca iridescente, picado.

Dim. (mm): diâm. bordo ; diâm. base 60; altura ; diâm. pontel .

Téc.: vidro soprado, pinças. Téc. dec.: .

Dec.: .

Datação contexto: séc. XVII.

II F4, UE 1746.

SJT0079

Copo tipo 1

Cons.: frag. bordo.

V. incolor acinzentado; bolhas de miúdas a médias; crosta branca iridescente e dourada, superfície mate.

Dim. (mm): diâm. bordo 110; diâm. base ; altura ; diâm. pontel .

Téc.: vidro soprado. Téc. dec.: .

Dec.: .

Datação contexto: .

II F4 + s. q., UE 1746 + 1726.

SJT0080

Copo tipo 1

Cons.: frag. bordo.

V. azul claro; muitas bolhas miúdas; riscas, crosta dourada.

Dim. (mm): diâm. bordo 70; diâm. base ; altura ; diâm. pontel .

Téc.: vidro soprado. Téc. dec.: .

Dec.: .

Datação contexto: .

II F4, UE 1746.

SJT0081

Copo tipo 1

Cons.: frag. bordo.

V. incolor; muitas bolhas miúdas e pequenas, alongadas; iridescente, corrosão.

Dim. (mm): diâm. bordo 80; diâm. base ; altura ; diâm. pontel .

Téc.: vidro soprado. Téc. dec.: .

Dec.: .

Datação contexto: .

II F4, UE 1746.

SJT0082

Copo tipo 1

Cons.: frag. bordo.

V. incolor; bolhas miúdas e pequenas; iridescente, riscas, corrosão.

Dim. (mm): diâm. bordo ; diâm. base ; altura ; diâm. pontel .

Téc.: vidro soprado. Téc. dec.: .

Dec.: .

Datação contexto: .

II F4, UE 1746.

SJT0083

Copo tipo 1

Cons.: frag. bordo.

V. verde-claro; raras bolhas miúdas; ligeiramente iridescente, riscas.

Dim. (mm): diâm. bordo 110;

diâm. base ; altura ; diâm. pontel .

Téc.: vidro soprado. Téc. dec.: .

Dec.: .

Datação contexto: .

II F4, UE 1746.

SJT0084

Vaso com asa

Cons.: frag. asa.

V. amarelo; superfície mate, riscas.

Dim. (mm): diâm. bordo ; diâm. base ; altura ; diâm. pontel .

Téc.: trabalho com pinças. Téc. dec.: .

Dec.: .

Datação contexto: .

II F4, UE 1746.

SJT0085

Tipo não det.

Cons.: frag. parede decorada.

V. incolor acinzentado, branco opaco; bolhas miúdas e pequenas; crosta de corrosão bege.

Dim. (mm): diâm. bordo ; diâm. base ; altura ; diâm. pontel .

Téc.: vidro soprado. Téc. dec.: filigrana - v. *a fili*.

Dec.: canas com um fio branco aplicadas verticalmente; os fios brancos são ligeiramente em relevo na superfície externa.

Datação contexto: .

II F4, UE 1746.

SJT0086

Vidraça?

Cons.: frag. bordo.

V. incolor azulado; bolhas miúdas e pequenas; ligeiramente iridescente, riscas.

Dim. (mm): diâm. bordo 130;

diâm. base ; altura ; diâm. pontel .

Téc.: vidro soprado –“olho de boi”. Téc. dec.: .

Dec.: .

Datação contexto: .

II F4, UE 1746.

SJT0087

Vidraça

Cons.: frag. bordo.

V. amarelo; raras bolhas miúdas; ligeiramente iridescente, riscas.

Dim. (mm): diâm. bordo 190;

diâm. base ; altura ; diâm. pontel .

Téc.: vidro soprado –“olho de boi”. Téc. dec.: .

Dec.: .

Datação contexto: .

II F4 + G4, UE 1746 + 1726.

SJT0088

Vidraça

Cons.: frag. bordo.

V. azul-claro; raras bolhas miúdas; iridescente, riscas.

Dim. (mm): diâm. bordo 110;

diâm. base ; altura ; diâm. pontel .

Téc.: vidro soprado –“olho de boi”. Téc. dec.: .

Dec.: .

Datação contexto: .

II F4, UE 1746.

SJT0089

Vidraça

Cons.: frag. bordo.

V. azul-claro; bolhas miúdas e pequenas; iridescente, riscas.

Dim. (mm): diâm. bordo 210;

diâm. base ; altura ; diâm. pontel .

Téc.: vidro soprado –“olho de boi”. Téc. dec.: .

Dec.: .

Datação contexto: .

II F4, UE 1746.

SJT0090

Vidraça

Cons.: frag. bordo.

V. azul-claro; muitas bolhas miúdas; iridescente, riscas.

Dim. (mm): diâm. bordo 160;

diâm. base ; altura ; diâm. pontel .

Téc.: vidro soprado –“olho de boi”. Téc. dec.: .

Dec.: .

Datação contexto: .

II F4, UE 1746.

SJT0091

Vidraça

Cons.: frag. bordo.

V. azul-claro; iridescente, riscas.

Dim. (mm): diâm. bordo 120;

diâm. base ; altura ; diâm. pontel .

Téc.: vidro soprado –“olho de boi”. Téc. dec.: .

Dec.: .

Datação contexto: .

II F4, UE 1746.

SJT0092

Vidraça?

Cons.: frag. bordo.

V. azul-claro; bolhas miúdas e pequenas; iridescente, crosta de corrosão dourada.

Dim. (mm): diâm. bordo 130;

diâm. base ; altura ; diâm. pontel .

Téc.: vidro soprado –“olho de boi”? . Téc. dec.: .

Dec.: .

Datação contexto: .

II F4, UE 1746.

SJT0093

Vidraça

Cons.: frag. bordo.

V. azul-claro; bolhas miúdas e pequenas; iridescente, riscas.

Dim. (mm): diâm. bordo 120;

diâm. base ; altura ; diâm. pontel .

Téc.: vidro soprado –“olho de boi”. Téc. dec.: .

Dec.: .

Datação contexto: .

- II F4, UE 1746.
- SJT0094  
Vidraça  
Cons.: frag. bordo.  
V. incolor; iridescente, crosta de corrosão branca iridescente.  
Dim. (mm): diâm. bordo 200; diâm. base ; altura ; diâm. pontel .  
Téc.: vidro soprado –“olho de boi”. Téc. dec.: .  
Dec.: .  
Datação contexto: .  
II F4, UE 1746.
- SJT0095  
Vidraça  
Cons.: frag. bordo.  
V. verde-claro; bolhas miúdas e pequenas, alongadas; iridescente, crosta de corrosão dourada.  
Dim. (mm): diâm. bordo 200; diâm. base ; altura ; diâm. pontel .  
Téc.: vidro soprado –“olho de boi”. Téc. dec.: .  
Dec.: .  
Datação contexto: .  
II F4, UE 1746.
- SJT0096  
Vidraça  
Cons.: frag. bordo.  
V. incolor; raras bolhas; ligeiramente iridescente.  
Dim. (mm): diâm. bordo 150; diâm. base ; altura ; diâm. pontel .  
Téc.: vidro soprado –“olho de boi”. Téc. dec.: .  
Dec.: .  
Datação contexto: .  
II F4, UE 1746.
- SJT0097  
Garrafa tipo 1?  
Cons.: frag. bordo, colo.  
V. incolor; crosta de corrosão branca iridescente, riscas.  
Dim. (mm): diâm. bordo ; diâm. base ; altura ; diâm. pontel .  
Téc.: vidro soprado. Téc. dec.: .  
Dec.: .  
Datação contexto: .  
II F4, UE 1748.
- SJT0098  
Copo tipo 13.1  
Cons.: frag. fundo, corpo.  
V. verde acinzentado, branco opaco, vermelho? bolhas miúdas e pequenas; ligeiramente iridescente, superfície mate.  
Dim. (mm): diâm. bordo ; diâm. base 68; altura ; diâm. pontel .  
Téc.: vidro soprado. Téc. dec.: .  
Dec.: .  
Datação contexto: .  
SI, D1, UE 1420.
- SJT0100  
Jarro tipo 1.1  
Cons.: frag. bordo/bico; frag. fundo.  
V. verde; bolhas miúdas e grandes; iridescente.  
Dim. (mm): diâm. bordo 80; diâm. base 70; altura ; diâm. pontel 18.  
Téc.: vidro soprado, pinças. Téc. dec.: .  
Dec.: .  
Datação contexto: séc. XVII.  
S.I, C1, UE 1427.
- SJT0101  
Copo de pé tipo A.2  
Cons.: frag. pé/base.  
V. incolor acastanhado; crosta dourada, estrias, superfície mate.  
Dim. (mm): diâm. bordo ; diâm. base 80; altura ; diâm. pontel 13.  
Téc.: vidro soprado. Téc. dec.: .  
Dec.: .  
Datação contexto: .  
UE 404.
- SJT0102  
Lamparina?  
Cons.: frag. bordo/corpo.  
V. verde; muitas bolhas miúdas e pequenas; ligeiramente iridescente.  
Dim. (mm): diâm. bordo 150; diâm. base ; altura ; diâm. pontel .  
Téc.: vidro soprado. Téc. dec.: .  
Dec.: .  
Datação contexto: .  
SI, D1, UE 1420.
- SJT0103  
Lamparina tipo 2  
Cons.: frag. base.  
V. incolor acinzentado; crosta dourada, superfície mate.  
Dim. (mm): diâm. bordo ; diâm. base 14; altura ; diâm. pontel 18.  
Téc.: vidro soprado. Téc. dec.: .  
Dec.: .  
Datação contexto: .  
SI, D1, UE 1402, 1420.
- SJT0104  
Vidraça  
Cons.: frag. bordo.  
V. roxo; bolhas miúdas;
- ligeiramente iridescente.  
Dim. (mm): diâm. bordo ; diâm. base ; altura ; diâm. pontel .  
Téc.: vidro soprado. Téc. dec.: .  
Dec.: .  
Datação contexto: .  
SI, D1, UE 1420.
- SJT0105  
Taça tipo 8?  
Cons.: frag. parede decorada.  
V. incolor; raras bolhas pequenas; iridescente, crosta de corrosão acastanhada.  
Dim. (mm): diâm. bordo ; diâm. base ; altura ; diâm. pontel .  
Téc.: vidro soprado. Téc. dec.: decoração com ouro; gravação com ponta de diamante.  
Dec.: um padrão de linha em argolas delimitado por dois pares de linhas contínuas paralelas, gravado com a ponta de diamante; restos de decoração dourada.  
Datação contexto: .  
Sem indicação, UE 717.
- SJT0106  
Taça tipo 8  
Cons.: frag. parede decorada.  
V. incolor; raras bolhas pequenas; iridescente, estrias.  
Dim. (mm): diâm. bordo ; diâm. base ; altura ; diâm. pontel .  
Téc.: vidro soprado. Téc. dec.: decoração com ouro; gravação com ponta de diamante.  
Dec.: gravação com a ponta de diamante: padrão de ondas, delimitado por dois pares de linhas contínuas paralelas, e letras (?) preenchidas por pequenos traços horizontais; restos de decoração dourada.  
Datação contexto: .  
D2, UE 1721.
- SJT0107  
Lamparina tipo 2  
Cons.: frag. base.  
V. cinzento; bolhas pequenas e médias; iridescente, crosta de corrosão dourada.  
Dim. (mm): diâm. bordo ; diâm. base ; altura ; diâm. pontel 8.  
Téc.: vidro soprado. Téc. dec.: .  
Dec.: .  
Datação contexto: .  
II D2, UE 1701.
- SJT0108  
Lamparina tipo 2  
Cons.: frag. base.  
V. verde-claro; muitas bolhas miúdas; iridescente, superfície mate.  
Dim. (mm): diâm. bordo ; diâm. base ; altura ; diâm. pontel 10.  
Téc.: vidro soprado. Téc. dec.: .  
Dec.: .  
Datação contexto: .  
II D2, UE 1701.
- SJT0109  
Lamparina tipo 2

Cons.: frag. base.  
V. verde; muitas bolhas miúdas e pequenas; iridescente, superfície mate.  
Dim. (mm): diâm. bordo ; diâm. base ; altura ; diâm. pontel 8.  
Téc.: vidro soprado. Téc. dec.: .  
Dec.: .  
Datação contexto: .  
II D2, UE 1701.

SJT0110  
Frasco tipo 4  
Cons.: frag. bordo.  
V. verde-claro; muitas bolhas miúdas e pequenas, alongadas; iridescente, superfície mate.  
Dim. (mm): diâm. bordo 40; diâm. base ; altura ; diâm. pontel .  
Téc.: vidro soprado. Téc. dec.: .  
Dec.: .  
Datação contexto: .  
S1, UE Limp. Cor..

SJT0111  
Copo de pé tipo A.3  
Cons.: frag. pé.  
V. incolor; iridescente, corrosão.  
Dim. (mm): diâm. bordo ; diâm. base ; altura ; diâm. pontel .  
Téc.: vidro soprado em molde.  
Téc. dec.: vidro soprado em molde.  
Dec.: caneluras verticais.  
Datação contexto: .  
Sondagem 3, UE 711.

SJT0112  
Copo tipo 14.2  
Cons.: frag. fundo/base.  
V. cinzento; iridescente.  
Dim. (mm): diâm. bordo ; diâm. base 80; altura ; diâm. pontel .  
Téc.: vidro soprado. Téc. dec.: vidro *craquelé?*; pinças.  
Dec.: a peça tem a superfície com aspecto muito semelhante à do vidro *craquelé*; o cordão da base foi plissado com as pinças.  
Datação contexto: .  
S II, UE 1701.

SJT0113  
Garrafa tipo 4  
Cons.: frag. bordo/colo/corpo.  
V. incolor esverdeado; bolhas miúdas; crosta de corrosão dourada.  
Dim. (mm): diâm. bordo 25; diâm. base ; altura ; diâm. pontel .  
Téc.: vidro soprado em molde, meia moldagem. Téc. dec.: vidro soprado em molde.  
Dec.: caneluras oblíquas, a partir da base do colo, inclinadas para a esquerda.  
Datação contexto: .  
Sondagem 3, UE 711 + 712.

SJT0114  
Copo de pedestal tipo A.2  
Cons.: frag. pedestal.  
V. cinzento; bolhas miúdas e pequenas; ligeiramente iridescente, superfície mate.  
Dim. (mm): diâm. bordo ; diâm.

base ; altura ; diâm. pontel 13.  
Téc.: vidro soprado. Téc. dec.: vidro soprado em molde.  
Dec.: caneluras verticais, 16.  
Datação contexto: .  
Sondagem 3, UE 711.

SJT0115  
Copo tipo 12  
Cons.: frag. bordo/corpo.  
V. incolor acinzentado; bolhas pequenas e médias; iridescente, crosta de corrosão bege, superfície mate.  
Dim. (mm): diâm. bordo 80; diâm. base ; altura ; diâm. pontel .  
Téc.: vidro soprado. Téc. dec.: trabalho com pinças.  
Dec.: refegos repuxados com as pinças de vidreiro.  
Datação contexto: .  
Sondagem 3, UE 711.

SJT0116  
Lamparina tipo 1 ou prato tipo 2?  
Cons.: frag. bordo/corpo.  
V. verde; muitas bolhas miúdas; ligeiramente iridescente.  
Dim. (mm): diâm. bordo 140; diâm. base ; altura ; diâm. pontel .  
Téc.: vidro soprado. Téc. dec.: .  
Dec.: .  
Datação contexto: .  
Sondagem 3, UE 711.

SJT0117  
Vaso com asa  
Cons.: frag. asa.  
V. verde-claro; superfície mate.  
Dim. (mm): diâm. bordo ; diâm. base ; altura ; diâm. pontel .  
Téc.: molde, pinças. Téc. dec.: moldagem.  
Dec.: caneluras paralelas, em forte releve; 6.  
Datação contexto: .  
Sondagem 3, UE 711.

SJT0118  
Garrafa tipo 3  
Cons.: frag. parede decorada.  
V. verde; muitas bolhas miúdas; ligeiramente iridescente.  
Dim. (mm): diâm. bordo ; diâm. base ; altura ; diâm. pontel .  
Téc.: vidro soprado em molde, meia moldagem. Téc. dec.: vidro soprado em molde, meia moldagem.  
Dec.: caneluras verticais.  
Datação contexto: .  
Sondagem 3, UE 712.

SJT0119  
Cabaça tipo 1  
Cons.: frag. colo.  
V. verde; bolhas miúdas e grandes; ligeiramente iridescente, superfície mate.  
Dim. (mm): diâm. bordo ; diâm. base ; altura ; diâm. pontel .  
Téc.: vidro soprado. Téc. dec.: .  
Dec.: .  
Datação contexto: .  
Sondagem 3, UE 711.

SJT0120  
Copo de pedestal tipo A.2  
Cons.: frag. base/pé.  
V. incolor acinzentado; bolhas miúdas e pequenas; iridescente, superfície mate.  
Dim. (mm): diâm. bordo ; diâm. base ; altura ; diâm. pontel .  
Téc.: vidro soprado. Téc. dec.: .  
Dec.: .  
Datação contexto: .  
Sondagem 3, UE 711.

SJT0121  
Copo de pé tipo não det.  
Cons.: frag. bordo/corpo.  
V. incolor acinzentado, branco opaco; bolhas miúdas e pequenas; iridescente, superfície mate.  
Dim. (mm): diâm. bordo 70; diâm. base ; altura ; diâm. pontel .  
Téc.: vidro soprado. Téc. dec.: filigrana - v. *a retortoli*.  
Dec.: canas *a retortoli* aplicadas verticalmente, ligeiramente torcidas perto do bordo; uso de duas canas diferentes; bem engastadas na parede.  
Datação contexto: .  
Sem indicação, UE 1726.

SJT0122  
Copo de pedestal?  
Cons.: frag. bordo/copa.  
V. incolor acastanhado, branco opaco; bolhas pequenas e médias; ligeiramente iridescente.  
Dim. (mm): diâm. bordo 110; diâm. base ; altura ; diâm. pontel .  
Téc.: vidro soprado em molde. Téc. dec.: sopragem em molde, fios aplicados.  
Dec.: caneluras verticais; fios quebrados.  
Datação contexto: .  
G4, UE 1726/1736.

SJT0123  
Copo tipo não det.  
Cons.: frag. bordo, paredes.  
V. cinzento esverdeado, branco opaco; bolhas miúdas e pequenas; iridescente.  
Dim. (mm): diâm. bordo 100; diâm. base ; altura ; diâm. pontel .  
Téc.: vidro soprado. Téc. dec.: fios aplicados?  
Dec.: fios em v. branco opaco largos aplicados verticalmente a partir do bordo; não parecem canas.  
Datação contexto: .  
F4, UE 1726.

SJT0125  
Urinol  
Cons.: frag. bordo/colo.  
V. verde; muitíssimas bolhas pequenas e medias alongadas; ligeiramente iridescente.  
Dim. (mm): diâm. bordo 100; diâm. base ; altura ; diâm. pontel .  
Téc.: vidro soprado. Téc. dec.: .  
Dec.: .  
Datação contexto: .



E6, UE 1734.

SJT0126

Frasquinho tipo 1

Cons.: frag. bordo/colo/ombro.  
V. incolor amarelado?; crosta de corrosão acastanhada.  
Dim. (mm): diâm. bordo 18; diâm. base ; altura ; diâm. pontel .  
Téc.: . Téc. dec.: vidro soprado em molde.

Dec.: .

Datação contexto: .  
S II A'1, UE 1451.

SJT0127

Copos tipo 12

Cons.: frag. parede/base.  
V. azul claro; bolhas pequenas; iridescente, picado.  
Dim. (mm): diâm. bordo ; diâm. base 70; altura ; diâm. pontel .  
Téc.: vidro soprado, pinças. Téc. dec.: trabalho com as pinças de vidreiro.

Dec.: padrão de saliências repuxadas com as pinças de vidreiro, em registos horizontais alternados; o cordão que forma a base anelar foi trabalhado com pinças em motivo ondulado.  
Datação contexto: .  
D2, UE 1721.

SJT0128

Cabaça tipo 2

Cons.: frag. bordo/colo/ombro.  
V. verde; muitas bolhas de miúdas até médias, alongadas; ligeiramente iridescente.  
Dim. (mm): diâm. bordo 26; diâm. base ; altura ; diâm. pontel .  
Téc.: vidro soprado. Téc. dec.: .  
Dec.: .

Datação contexto: .  
D6, UE 1734.

SJT0129

Garrafa tipo 5

Cons.: frag. bordo/colo.  
V. verde-claro; crosta de corrosão branca iridescente e acastanhada.  
Dim. (mm): diâm. bordo 48; diâm. base ; altura ; diâm. pontel .  
Téc.: vidro soprado. Téc. dec.: .  
Dec.: .  
Datação contexto: .  
D6, UE 1734.

SJT0130

Prato tipo 2

Cons.: frag. bordo, corpo.  
V. verde claro; muitas bolhas de miúdas até médias; iridescente, superfície mate.  
Dim. (mm): diâm. bordo 170; diâm. base 130; altura ; diâm. pontel .  
Téc.: vidro soprado, Téc. dec.: *craquelé*.  
Dec.: .  
Datação contexto: .  
D6 + E6, UE 1734.

SJT0131

Copo de pedestal?

Cons.: frag. bordo/corpo.  
V. verde-claro; bolhas miúdas e pequenas; iridescente, crosta de corrosão acastanhada, estrias.  
Dim. (mm): diâm. bordo 100; diâm. base ; altura ; diâm. pontel .  
Téc.: vidro soprado em molde, meia moldagem. Téc. dec.: vidro soprado em molde, meia moldagem.  
Dec.: caneluras verticais, a partir de 52 mm do bordo.  
Datação contexto: .  
D1, UE 1721.

SJT0132

Garrafa tipo 2

Cons.: frag. colo.  
V. amarelo; muitas bolhas de miúdas até médias; ligeiramente iridescente.  
Dim. (mm): diâm. bordo ; diâm. base ; altura ; diâm. pontel .  
Téc.: vidro soprado. Téc. dec.: .  
Dec.: .  
Datação contexto: .  
E6, UE 1734.

SJT0133

Copo de pedestal tipo A

Cons.: frag. base/corpo.  
V. incolor esverdeado; espessa crosta de corrosão dourada, superfície mate.  
Dim. (mm): diâm. bordo ; diâm. base 90; altura ; diâm. pontel 14.  
Téc.: vidro soprado. Téc. dec.: .  
Dec.: .  
Datação contexto: .  
SI D1, UE 1423.

SJT0134

Copo tipo 15

Cons.: frag. base/corpo.  
V. azul-turquesa transparente; muitíssimas bolhas pequenas; ligeiramente iridescente.  
Dim. (mm): diâm. bordo ; diâm. base 77; altura ; diâm. pontel 13.  
Téc.: vidro soprado. Téc. dec.: .  
Dec.: .  
Datação contexto: .  
SI D1, UE 1423.

SJT0135

Copo de pé tipo A.5?

Cons.: frag. bordo/corpo.  
V. verde acinzentado transparente, branco opaco; muitas bolhas miúdas e pequenas; iridescente, corrosão, superfície mate.  
Dim. (mm): diâm. bordo 150; diâm. base ; altura ; diâm. pontel .  
Téc.: vidro soprado. Téc. dec.: fios aplicados.  
Dec.: oito fios horizontais paralelos.  
Datação contexto: .  
E1, UE 2610.

SJT0136

Copo tipo 9

Cons.: frag. bordo, copa.

V. verde-claro; bolhas pequenas; iridescente, crosta de corrosão branca iridescente e dourada.  
Dim. (mm): diâm. bordo 60; diâm. base ; altura ; diâm. pontel .  
Téc.: vidro soprado em molde.  
Téc. dec.: vidro soprado em molde.  
Dec.: padrão de caneluras cruzadas / malha de losangos impressa em negativo  
Datação contexto: .  
E6, UE 1734.

SJT0137

Garrafa tipo 4

Cons.: frag. bordo/colo.  
V. amarelo azeitona; muitas bolhas de miúdas até médias; iridescente, crosta de corrosão branca iridescente e dourada, superfície mate, estrias.  
Dim. (mm): diâm. bordo 27; diâm. base ; altura ; diâm. pontel .  
Téc.: vidro soprado. Téc. dec.: .  
Dec.: .  
Datação contexto: .  
G4, UE 1726.

SJT0138

Copo de pedestal tipo A.2

Cons.: frag. base/corpo.  
V. incolor acinzentado; iridescente, crosta de corrosão branca e acastanhada.  
Dim. (mm): diâm. bordo 57; diâm. base ; altura ; diâm. pontel .  
Téc.: vidro soprado em molde.  
Téc. dec.: vidro soprado em molde.  
Dec.: caneluras verticais, 17.  
Datação contexto: .  
UE 404.

SJT0139

Lamparina ou tampa

Cons.: frag. base/corpo.  
V. verde-claro; muitas bolhas miúdas; iridescente, riscas.  
Dim. (mm): diâm. bordo ; diâm. base 22,5; altura ; diâm. pontel 19.  
Téc.: vidro soprado. Téc. dec.: .  
Dec.: .  
Datação contexto: .  
B2, UE 1726.

## TGR – Tavira, Convento de Nossa Senhora da Graça

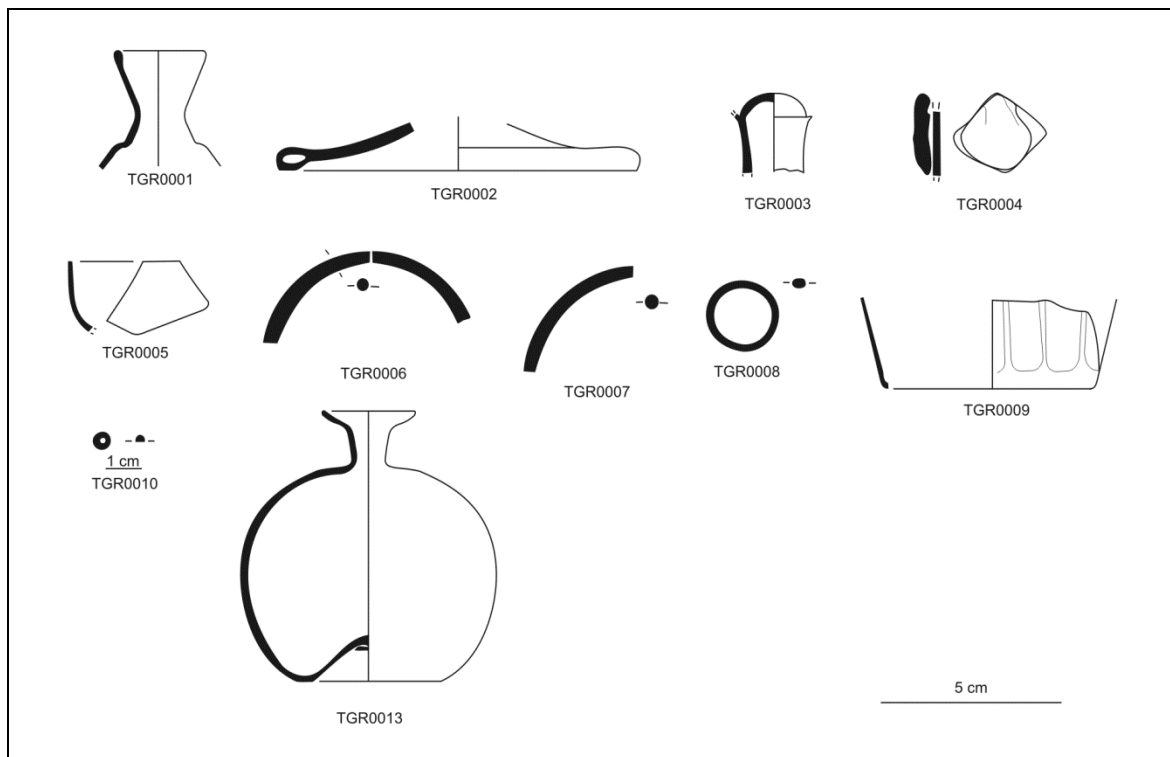

TGR0001 1751

Frasco? Perfumador?

Cons.: frag. bordo/colo/corpo.

V. azul; crosta de corrosão opaca branca iridescente e prateada.

Dim. (mm): diâm. bordo 23; diâm. base ; altura ; diâm. pontel .

Téc.: vidro soprado. Téc. dec.: .

Dec.: .

Datação contexto: almóada e séc. XVI-XVII.

Q. G2, UE 334.

TGR0002 1879

Copo de pé tipo A

Cons.: frag. base.

V. não determinável; crosta de corrosão opaca bege e dourada.

Dim. (mm): diâm. bordo ; diâm. base 100; altura ; diâm. pontel .

Téc.: vidro soprado. Téc. dec.: .

Dec.: .

Datação contexto: almóada e séc. XVI-XVII.

Q. G2, UE 362.

TGR0003 1879

Copo de pé tipo A.1

Cons.: frag. pé.

V. não determinável; espessa crosta opaca escura e dourada, interessa toda a espessura do vidro.

Dim. (mm): diâm. bordo ; diâm. base ; altura ; diâm. pontel .

Téc.: vidro soprado. Téc. dec.: .

Dec.: .

Datação contexto: almóada e

séc. XVI-XVII.

Q. G2, UE 362.

TGR0004 1879

Copo tipo 3

Cons.: frag. parede.

V. azul-claro; raras bolhas miúdas e pequenas; crosta de corrosão iridescente.

Dim. (mm): diâm. bordo ; diâm. base ; altura ; diâm. pontel .

Téc.: . Téc. dec.: v. note.

Dec.: .

Datação contexto: almóada e séc. XVI-XVII.

Q. G2, UE 362.

TGR0005 1872

Lamparina ou prato?

Cons.: frag. bordo/parede.

V. amarelo; raras bolhas miúdas; iridescente, crosta de corrosão opaca escura e dourada.

Dim. (mm): diâm. bordo ; diâm. base ; altura ; diâm. pontel .

Téc.: vidro soprado. Téc. dec.: .

Dec.: .

Datação contexto: almóada e séc. XVI-XVII.

Q. G2, UE 334.

TGR0006 1752

Bracelete tipo 3

Cons.: frag.

V. prov. negro opáco; crosta de corrosão branca iridescente.

Dim. (mm): diâm. bordo ; diâm. base ; altura ; diâm. pontel .

Téc.: vara de secção circular.

Téc. dec.: .

Dec.: .

Datação contexto: almóada e séc. XVI-XVII.

Q. G2, UE 334.

TGR0007 1691

Bracelete tipo 3

Cons.: frag.

V. prov. azul opáco; crosta branca iridescente.

Dim. (mm): diâm. bordo ; diâm. base ; altura ; diâm. pontel .

Téc.: vara de secção circular.

Téc. dec.: .

Dec.: .

Datação contexto: almóada e séc. XVI-XVII.

Q. G2, UE 326.

TGR0008 373

Anel

Cons.: inteiro.

V. negro opáco; crosta branca iridescente.

Dim. (mm): diâm. bordo ; diâm. base ; altura ; diâm. pontel .

Téc.: . Téc. dec.: .

Dec.: .

Datação contexto: almóada e séc. XVI-XVII.

Q. G2, UE 334.

TGR0009 1811

Copo tipo 5.4

Cons.: frag. base/parede.

V. incolor amarelado; bolhas

miúdas; crosta de corrosão opaca, branca iridescente e prateada.  
Dim. (mm): diâm. bordo ; diâm. base 60; altura ; diâm. pontel .  
Téc.: . Téc. dec.: soprado em molde.  
Dec.: caneluras verticais.  
Datação contexto: almóada e séc. XVI-XVII.  
Q. G2, UE 334.

TGR0010 1565  
Conta  
Cons.: inteiro.  
V. azul claro opáco?; crosta de corrosão branca iridescente.  
Dim. (mm): diâm. bordo ; diâm. base ; altura ; diâm. pontel .  
Téc.: . Téc. dec.: .  
Dec.: .  
Datação contexto: finais séc. XV - início séc. XVI.  
Q. G1, UE 258.

TGR0011 1935  
Escórias?  
Cons.: .  
V.  
Dim. (mm): diâm. bordo ; diâm. base ; altura ; diâm. pontel .  
Téc.: . Téc. dec.: .  
Dec.: .  
Datação contexto: finais séc. XV - início séc. XVI.  
Q. G1, UE 258.

TGR0012 1873  
Tipo não det. (vidro?)  
Cons.: frag.  
V. azul-turquesa opáco; sem alterações evidentes.  
Dim. (mm): diâm. bordo ; diâm. base ; altura ; diâm. pontel .  
Téc.: . Téc. dec.: .  
Dec.: .  
Datação contexto: almóada e séc. XVI-XVII.  
Q. G2, UE 334.

TGR0013 Achado 1 - CG-048  
Frasco tipo 4.2

Cons.: inteiro.  
V. azul-claro; raras bolhas miúdas, estrias; iridescente, crosta branca iridescente.  
Dim. (mm): diâm. bordo 26; diâm. base 40; altura 75; diâm. pontel 5.  
Téc.: vidro soprado. Téc. dec.: .  
Dec.: .  
Datação contexto: .  
Sondagem G, Contexto 3.

**Anexos**



## Anexo 1. Descrição dos vidros

### 1.1 A cor. Exemplos das cores mais frequentes nos vidros do *corpus*, com a terminologia adoptada

Os exemplos que seguem são prova da grande variabilidade de tons que encontramos nos vidros estudados. A terminologia apresentada repete o que foi introduzido na ficha da base de dados, aquando da descrição do objecto.

#### 1.1.a Vidros transparentes



SCV0001 amarelo



SCV0143 amarelo



SCV0511 amarelo acastanhado



LCB0187 amarelo acinzentado



SCV0018 amarelo azeitona



PMF0510 amarelo claro



PMF0941 amarelo esverdeado



SCV0680 amarelo esverdeado



SCV0002 azul



SCV0078 azul



LCD0006 azul-claro



SCV0649 azul-claro



PMF0458 azul-claro



SCV0570 azul-escuro



SCV0557 azul esverdeado



SCV0171 azul-turquesa



SCV0795 castanho



SCV0760 cinzento

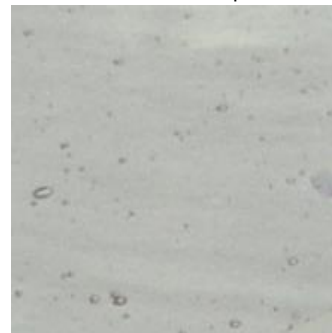

PMF0540 cinzento



SCV0542 cinzento esverdeado

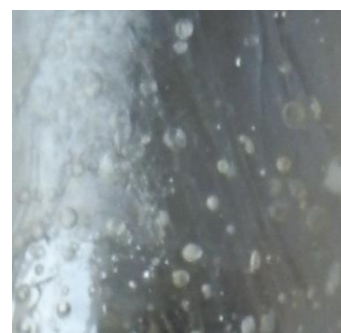

SCV0107 incolor

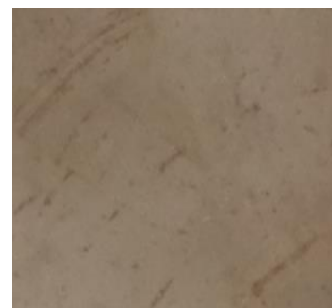

SJT0101 incolor acastanhado

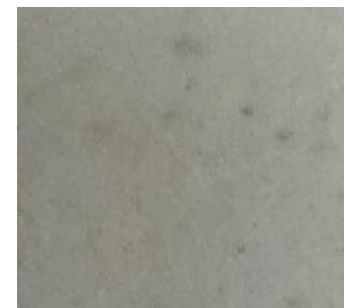

SCV0833 incolor acinzentado



SCV0543 incolor acinzentado

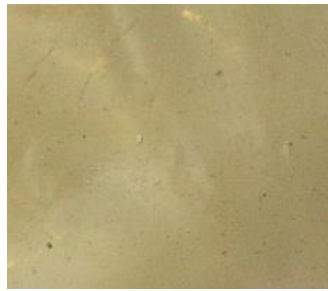

SCV0681 incolor amarelado



SCV0675 incolor amarelado



SCV0666 incolor esverdeado



PMF0256 incolor esverdeado



SCV0082 verde



PMF0151 verde



SCV0145 verde



SCV0095 verde-claro

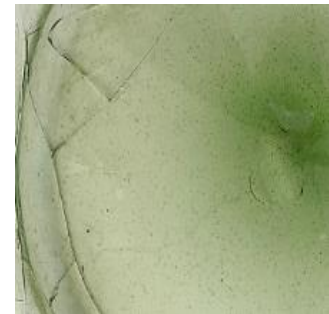

SCV073=V0013 verde-claro



SCV0577 verde acinzentado



PMF0610 verde amarelado



SCV0713 verde azeitona



SCV0090 verde azeitona claro



SCV0622 verde azulado



LSF0015 verde-esmeralda





SCV0840 verde-escuro

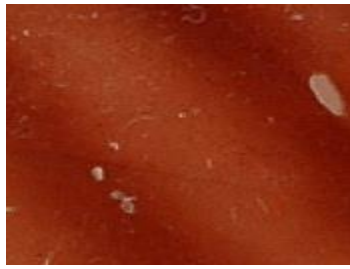

SCV0027  
vermelho acastanhado



SCV0012  
vermelho acastanhado

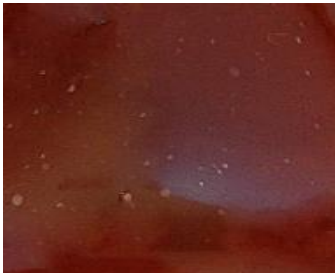

SCV0077 vermelho acastanhado,  
com tonalidade roxa

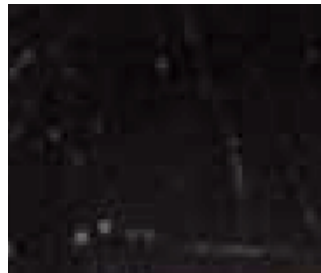

SCV0146 roxo (púrpura),

### 1.1.b Vidros opacos e translúcidos



SCV0064 aventurina



SCV0849 vermelho lacre



SCV0775 branco, azul, vermelho



SCV0654 calcedónio, aventurina



SCV0069 azul-claro opaco, azul  
transparente



SCV0658 branco

## 1.2. As bolhas. Exemplos, com a terminologia adoptada

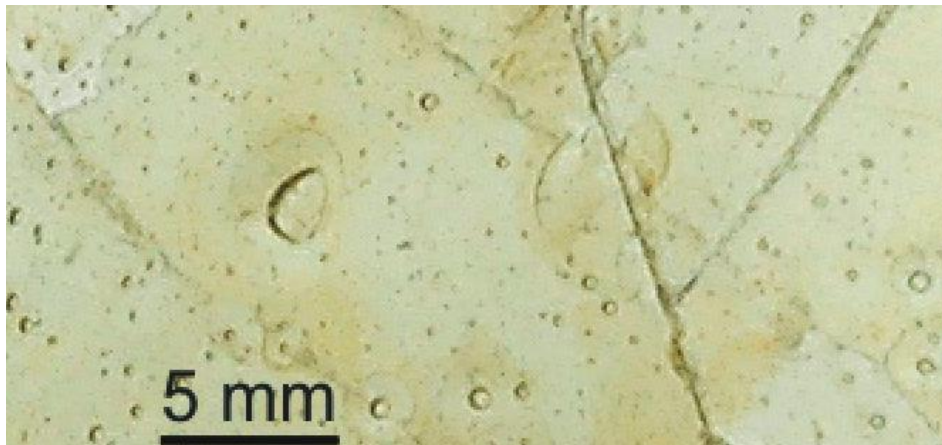

Bolhas de  
miúdas até  
grandes

SCV0143 =  
V045

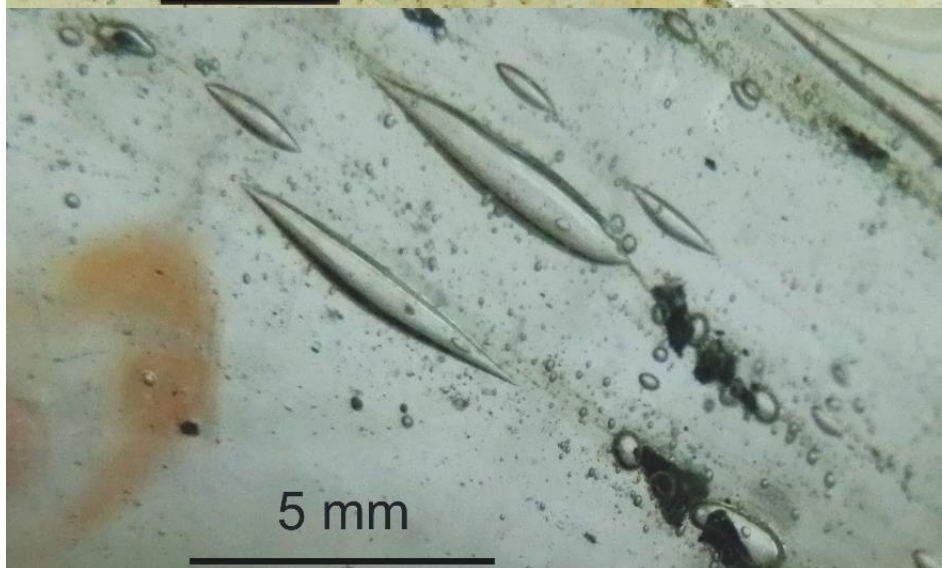

Bolhas de  
miúdas até  
grandes,  
alongadas

SCV0711 =  
V370

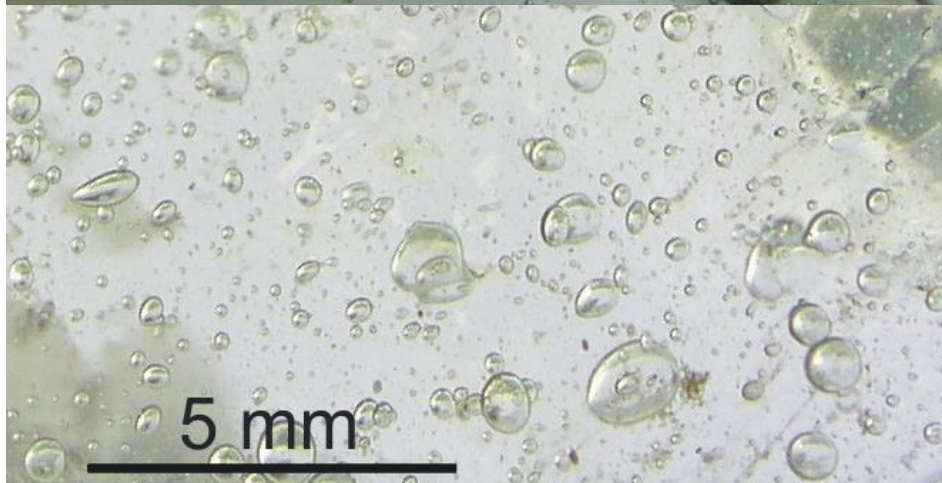

Bolhas de  
miúdas até  
médias

PMF0617



## Anexo 2. Identificação das morfologias de deterioração do vidro

A deterioração do vidro arqueológico é um processo complexo. A água e os minerais assentes nas terras reagem com a superfície do vidro, levando à alteração da composição química, a partir da superfície para o interior. Os fenómenos mais evidentes são a iridescência, a opacificação, a formação de crostas de corrosão e o picado, mas o processo pode levar até à desintegração da peça (Newton, Roy; Davison, Sandra, 1989. *Conservation of glass*. Butterworth - Heinemann Ltd, Oxford).

Apresentamos neste anexo alguns exemplos das alterações encontradas nos vidros do *corpus*.

**Tabela 2.1: Morfologia das crostas de corrosão.**

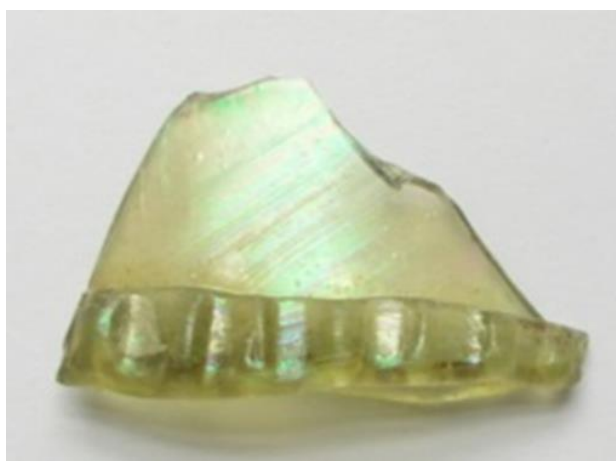

Iridescência  
(PMF0277)



Iridescência, crosta de  
corrosão branca e  
acastanhada, superfície  
mate  
(SJT0002 e SJT0003)



Crosta de corrosão  
acastanhada  
(BCP4266)



Crosta de corrosão bege.

(PMF0527)



Crosta de corrosão bege e dourada, *craquelé*

(SCV0596=V249)



Crosta de corrosão branca iridescente

(SCV0744=V404)

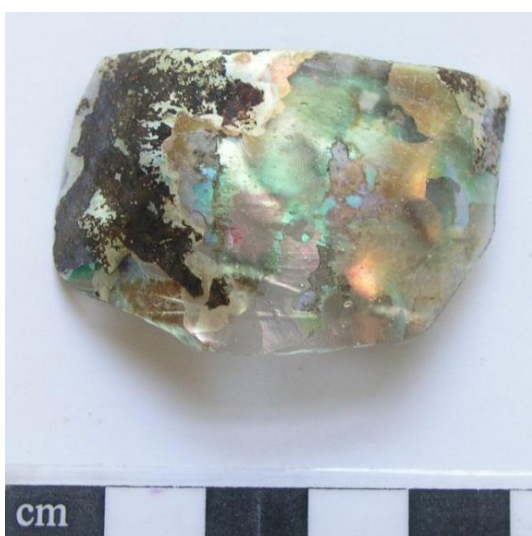

Crosta de corrosão branca iridescente e escura, em destacamento

(EMC0020)



Crosta de corrosão branca iridescente e acastanhada

(EMC0012)



Crosta de corrosão branca iridescente e dourada, em destacamento

(PMF0904)



Crosta de corrosão branca iridescente e escura, espessa e em destacamento

(BCP4272)



Crosta de corrosão escura, espessa e em destacamento

(BCP4166)



Crosta de corrosão  
dourada

(EMC00149)



Crosta de corrosão branca  
iridescente e dourada

(SCV0748=V408)



Crosta de corrosão  
prateada iridescente

(EMC0007)

### Anexo 3. Composições dos vidros analisados.

É apresentada uma selecção dos dados obtidos mediante as análises químicas levadas a cabo sobre uma selecção de objectos (cf. Vol. I, cap. 5). Excluindo a tabela 3.2.2, os dados foram retirados de tabelas que incluíam, também, os elementos traço; note-se que os dados não foram normalizados.<sup>1</sup>

**Tabela 3.1 PMF. Composição de elementos maioritários e minoritários, determinada por PIXE (% m/m).<sup>2</sup>**

	Na <sub>2</sub> O	MgO	Al <sub>2</sub> O <sub>3</sub>	SiO <sub>2</sub>	P <sub>2</sub> O <sub>5</sub>	SO <sub>3</sub>	Cl	K <sub>2</sub> O	CaO	TiO <sub>2</sub>	MnO	Fe <sub>2</sub> O <sub>3</sub>	CuO	PbO
PMF0387	12,8	3,61	1,49	64,8	0,37	0,06	0,78	6,89	6,56	0,44	1,16	0,67	0,02	0,03
PMF0401	20,4	3,85	3,75	61,8	0,50	0,06	1,10	2,41	4,32	0,24	0,49	1,01		
PMF0438 Azul	18,2	2,25	3,45	64,0	0,55	0,03	1,14	3,33	4,19	0,44	0,16	0,89	1,32	
PMF0438 Incolor	18,4	2,25	3,44	65,0	0,56	0,02	1,25	3,35	4,12	0,47	0,17	0,92		
PMF0444	20,0	3,64	4,68	61,9	0,53	0,04	0,99	2,72	3,98	0,46	0,25	1,43	0,01	
PMF0458	13,1	3,33	1,58	69,3	0,15	0,06	0,86	2,12	8,81	0,05	0,03	0,49		
PMF0470	9,1	3,27	7,27	67,9	1,13	0,07	0,94	2,58	5,04	0,33	0,46	1,85	0,01	
PMF0510	17,2	2,29	4,92	63,5	0,29	0,04	1,15	3,70	5,35	0,20	0,35	0,95		0,01
PMF0517 Azul	15,9	3,30	2,91	66,4	0,58	0,04	0,92	2,52	4,39	0,13	0,53	1,83	0,21	
PMF0517 Incolor	16,4	3,35	2,91	67,2	0,58	0,03	0,96	2,33	4,37	0,13	0,50	1,07		
PMF0527	16,8	3,17	2,13	60,8	0,27	0,05	0,87	5,26	9,53	0,07	0,51	0,46		
PMF0530	15,9	2,97	3,93	66,4	0,33	0,05	0,93	2,01	6,00	0,13	0,49	0,78		
PMF0540	18,6	1,86	5,98	62,8	0,42	0,02	1,30	3,76	3,22	0,16	0,92	0,82	0,02	
PMF0546	18,2	3,00	4,59	59,5	0,31	0,05	0,97	4,40	7,53	0,15	0,48	0,61		0,03
PMF0550	16,8	2,20	3,24	66,9	0,30	0,04	1,14	2,47	6,19	0,08	0,28	0,30		
PMF0556	15,1	3,22	2,64	62,5	0,18	0,06	0,83	5,99	8,79	0,06	0,30	0,27		
PMF0568	15,7	2,50	3,62	66,8	0,21	0,05	0,91	3,36	5,48	0,12	0,50	0,62		0,01
PMF0569	15,6	2,44	3,59	67,3	0,18	0,06	0,93	3,06	5,48	0,11	0,63	0,58		
PMF0570	16,1	2,96	3,98	66,6	0,34	0,05	0,94	1,95	5,79	0,12	0,42	0,67		
PMF0600	20,3	3,77	4,60	60,8	0,53	0,04	1,13	2,67	4,29	0,25	0,29	1,27		
PMF0605	19,1	4,36	5,14	58,9	0,62	0,05	1,03	3,90	4,91	0,29	0,11	1,59		
PMF0610	20,1	4,19	5,10	58,8	0,74	0,06	0,90	2,37	5,03	0,28	0,45	1,60		0,08
PMF0617	19,7	5,24	4,87	60,4	0,50	0,04	1,02	2,33	3,81	0,28	0,35	1,44		
PMF0691	18,3	3,30	4,02	65,2	0,47	0,04	1,06	2,45	3,55	0,28	0,33	0,99		
PMF0996	15,7	2,42	3,59	66,9	0,23	0,06	0,94	3,06	5,56	0,11	0,66	0,61		
PMF1010	16,1	2,20	2,28	66,4	0,22	0,06	1,00	4,08	6,63	0,07	0,37	0,53		0,06
PMF1023	16,9	2,57	3,48	62,7	0,31	0,05	1,22	4,25	7,52	0,12	0,13	0,62		
PMF1025	15,0	2,38	3,55	66,9	0,26	0,05	0,92	3,30	5,93	0,14	0,76	0,72		

<sup>1</sup> Apresentação preliminar das informações elaboradas no âmbito da tese de doutoramento de Inês Coutinho, em preparação: "New insights into 17th and 18th century glass collections found in Portuguese territory: Study and preservation", FCT–UNL (SFRH/BD/72552/2010/J520810FB665).

<sup>2</sup> Os resultados preliminares obtidos por  $\mu$ -EDXRF, apresentados por Coentro, 2008, e Vilarigues *et al.*, 2009, estão a ser revistos à luz de novas análises realizadas mediante PIXE, técnica, esta, que permite uma maior exactidão na quantificação do óxido de alumínio; optámos, portanto, por não inserir, na tabela em anexo, as composições obtidas unicamente por  $\mu$ -EDXRF



**Tabela 3.2.1 SCV. Composição de elementos maioritários e minoritários, determinada por PIXE (% m/m).<sup>3</sup>**

	Na <sub>2</sub> O	MgO	Al <sub>2</sub> O <sub>3</sub>	SiO <sub>2</sub>	P <sub>2</sub> O <sub>5</sub>	SO <sub>3</sub>	Cl	K <sub>2</sub> O	CaO	TiO <sub>2</sub>	MnO	Fe <sub>2</sub> O <sub>3</sub>	CoO	CuO	PbO	SnO <sub>2</sub>
SCV0010=V079	19,9	5,58	6,79	55,5	0,45	0,03	0,86	2,08	6,67	0,28	0,35	1,26				0,21
SCV0013=V082	15,0	4,80	4,82	64,0	0,43	0,02	0,74	2,36	5,09	0,23	1,22	0,94		0,01		0,18
SCV0074=V014	19,8	3,12	4,17	62,3	0,23	0,02	0,97	2,17	5,60	0,13	0,29	0,62	0,08	0,01		0,23
SCV0096=V051	18,6	5,73	8,30	59,0	0,45	0,02	0,80	1,30	3,45	0,25	0,45	1,45	0,01			0,14
SCV0105=V060	16,3	3,30	5,47	61,4	0,24	0,04	0,70	3,76	6,83	0,19	0,78	0,89		0,01	0,03	
SCV0110=V095	20,9	5,44	7,85	55,0	0,42	0,02	0,92	1,56	5,37	0,31	0,59	1,35	0,01			0,18
SCV0127=V094	13,8	4,74	1,98	63,5	0,37	0,03	0,90	2,07	10,54	0,25	0,53	0,75		0,05	0,05	0,30
SCV0151=V102	17,3	4,18	4,51	57,5	0,09	0,98	0,91	2,89	9,46	0,23	0,52	0,95				0,40
SCV0164=V115	17,6	3,07	2,26	66,5	0,09	0,07	0,76	2,53	6,07	0,09	0,02	0,64			0,01	0,22
SCV0471=V171	16,6	5,02	5,05	63,0	0,32	0,03	0,75	2,26	4,54	0,22	1,09	0,98		0,01		0,16
SCV0479=V170	14,2	3,78	6,64	58,5	0,37	0,04	0,84	4,35	8,39	0,22	1,72	0,82	0,01	0,01		
SCV0501=V154	16,3	5,42	5,51	62,3	0,50	0,04	0,97	1,51	3,38	0,29	2,19	1,32	0,01	0,02		0,09
SCV0506=V177	18,9	4,18	7,68	55,2	0,18	0,04	0,56	4,32	7,40	0,17	0,58	0,59				
SCV0511=V182	18,2	6,84	6,15	59,3	0,56		0,83	1,37	3,57	0,23	1,17	1,46	0,01	0,01		0,13
SCV0540=V191	16,3	2,51	1,19	67,8		0,08	0,69	3,79	6,62	0,06	0,31	0,38			0,03	0,22
SCV0541=V193	18,1	2,76	0,76	68,0	0,13	0,12	0,61	2,47	5,91	0,03	0,38	0,33			0,03	0,22
SCV0542a=V194a	19,2	3,21	6,08	57,8	0,28	0,05	0,75	4,69	6,06	0,25	0,55	0,77		0,05	0,05	0,19
SCV0543=V195	18,0	2,66	0,82	68,3	0,11	0,11	0,65	2,39	5,68	0,04	0,45	0,39		0,01	0,03	0,24
SCV0557=V210	18,3	2,86	1,39	63,0		0,24	0,69	2,12	5,58	0,04	0,46	0,39	0,01	0,94	1,89	2,16
SCV0594=V247	20,1	2,96	5,08	59,7	0,20	0,04	0,86	3,98	5,78	0,15	0,31	0,56	0,04		0,06	
SCV0645=V298	11,5	5,23	6,19	61,4	0,42	0,02	0,87	3,37	9,04	0,23	0,73	0,72		0,01		0,23
SCV0663=V319	20,4	5,63	7,14	57,3	0,40	0,02	0,82	2,03	3,74	0,27	0,49	1,47	0,01	0,01		0,12
SCV0673=V329	15,6	6,02	6,03	65,0	0,42	0,01	0,75	1,61	2,98	0,26	0,20	1,12				0,08
SCV0678=V335	17,1	3,86	6,14	57,8	0,09	0,05	0,68	5,69	7,43	0,18	0,36	0,55	0,01			
SCV0678=V355	17,3	4,78	5,14	60,4	0,31	0,03	0,78	3,59	6,18	0,19	0,46	0,70				
SCV0680=V336	21,0	4,77	9,23	54,1	0,40	0,03	0,81	2,63	4,15	0,30	0,60	1,77	0,01	0,01	0,01	0,13
SCV0686=V342	16,9	7,96	8,59	57,0	0,53	0,01	0,80	1,14	3,71	0,28	1,26	1,73		0,01		0,08
SCV0696=V352	20,6	5,50	7,68	56,8	0,33	0,02	0,91	1,77	3,26	0,31	1,13	1,66		0,01		0,08
SCV0699=V355	17,3	4,78	5,14	60,4	0,31	0,03	0,78	3,59	6,18	0,19	0,46	0,70				
SCV0706=V365	18,6	6,09	6,14	60,9	0,35	0,06	1,00	1,43	3,22	0,31	0,43	1,26				0,18
SCV0720=V380	18,0	6,87	6,33	59,7	0,56	0,01	0,80	1,45	3,66	0,26	0,98	1,23		0,01		0,11
SCV0730=V390	16,4	6,59	9,20	54,2	0,73	0,03	0,78	1,89	5,03	0,36	2,08	2,37		0,02		0,17
SCV0736=V396	18,5	5,71	8,66	57,9	0,44	0,05	0,96	1,57	3,75	0,28	0,50	1,52	0,01			0,12
SCV0744=V404	13,7	4,13	1,31	65,5		0,05	0,60	6,53	6,76	0,22	0,57	0,53				
SCV0748=V408	13,3	3,49	1,37	58,9		0,04	0,60	6,97	13,59	0,13	0,21	0,49				0,77
SCV0760=V420	21,1	3,38	4,43	61,1	0,16	0,04	1,00	2,51	4,66	0,14	0,38	0,69	0,01	0,01	0,04	0,21
SCV0762=V422	17,9	4,26	4,75	58,1	0,27	0,02	0,85	2,72	8,91	0,10	0,81	0,92				0,34
SCV0763=V423	16,9	6,58	9,16	54,3	0,73	0,02	0,82	1,85	4,85	0,34	1,93	2,25	0,01	0,02		0,14

<sup>3</sup> Os resultados preliminares, publicados em Medici *et al.*, 2009, obtidos, unicamente, mediante a técnica de  $\mu$ -EDXRF, estão a ser revistos à luz de novos dados, conseguidos por PIXE e LA-ICP-MS, técnicas, estas, que permitem uma maior exactidão na quantificação do óxido de alumínio; optámos, portanto, por não apresentar as composições deste grupo de fragmentos.

Tabela 3.2.2 SCV. Composição de elementos maioritários e minoritários, determinada por EPMA (% m/m) (Lima *et al.*, 2012, tab. 3).

Fragment	Colour	Analyzed area	SiO <sub>2</sub>	Al <sub>2</sub> O <sub>3</sub>	Na <sub>2</sub> O	K <sub>2</sub> O	CaO	MgO	SO <sub>3</sub>	P <sub>2</sub> O <sub>5</sub>	Cl	TiO <sub>2</sub>	Fe <sub>2</sub> O <sub>3</sub>	MnO	Sb <sub>2</sub> O <sub>3</sub>	CuO	PbO	SnO <sub>2</sub>	CoO	As <sub>2</sub> O <sub>3</sub>	ZnO	NiO	
SCV 171	Turquoise blue	Transp.	62.8	1.35	15.2	2.67	6.43	2.41	0.26	0.23	0.82	0.66	0.61	0.61	1.09	3.01	2.30						
SCV 171	Red	Op.	58.1	1.26	13.3	2.28	8.26	3.19	0.19	0.28	0.73	3.19	0.52	0.52	0.92	5.14	3.18						
SCV 171	White	Decor.	55.5	0.69	11.8	1.93	6.51	2.80	0.11	0.24	0.79	0.39	0.23	0.23	11.3	7.75							
SCV 173	Bluish white	Op.	65.1	1.27	14.3	3.30	8.45	3.06		0.25		1.01	0.33	0.33	2.67	0.22	0.23			0.09			
SCV 173	Aventurine	Decor.	59.0	2.27	14.1	3.11	8.19	2.89		0.34		4.54	0.84	0.84	0.14	2.00	2.15	1.76			0.17		
SCV 173	Blue	Transp.	65.4	1.61	12.6	2.66	3.32	1.13		0.06		1.84	0.75	0.75	0.25	1.09	5.59		0.65	2.84		0.18	
SCV 174	Red	Op.	58.5	4.59	15.9	2.47	7.18	4.02	0.13	0.40	0.87	0.19	4.04	0.15	1.11	0.49	0.41						
SCV 174	Blue	Decor.	59.5	3.16	18.2	3.05	7.76	3.26	0.13	0.39	1.06	0.09	1.01	0.74	0.46	0.93	0.63	0.41					
SCV 174	Red	Decor.	57.8	3.83	15.8	2.37	7.46	3.96	0.10	0.44	0.98	0.16	4.53	0.16	0.93	0.63	0.41						
SCV 174	White	Op.	36.8	2.63	10.4	1.94	4.41	2.04		0.23	0.95	0.47	0.13	0.13	0.22	25.5	14.4						
SCV 174	White	Decor.	44.8	3.27	12.0	2.18	5.38	2.40	0.12	0.26	0.73	0.08	0.68	0.23	0.06	19.1	9.50						
SCV 175	Red	Op.	58.1	5.33	14.1	5.39	8.20	2.81		0.37		0.29	4.34	0.44	0.16	1.12	0.20						
SCV 175	Red	Op.	58.6	5.35	13.9	5.43	8.22	2.73		0.33		0.20	4.11	0.38	0.20	0.96							
SCV 175	White	Op.	54.0	3.89	12.5	4.71	6.99	2.30	0.09	0.27	0.75	0.19	0.80	0.32	0.78	8.06	3.76			0.15			
SCV 176	White	Op.	63.6	1.11	13.6	1.49	7.97	3.32	0.32	0.20	0.74	0.73	0.24	0.24	2.95	3.90							0.18
SCV 176	Aventurine	Decor.	59.4	2.38	13.6	1.80	8.71	3.19		0.30		0.09	3.17	1.23	0.18	1.82	2.50	1.90					
SCV 176	Blue	Transp.	70.7	1.53	13.2	2.63	2.91	0.98	0.12	0.14	0.51	1.52	0.47	0.47	0.21	0.12	0.97	1.28	0.75	2.97			0.09
SCV 176	Red	Op.	60.8	2.20	13.9	2.30	8.36	3.06		0.39		0.13	2.91	1.49	1.12	0.95	1.28	0.77					
V 66	Greyish-green	Transp.	58.2	7.61	16.9	4.12	5.92	2.76	0.15	0.36	0.88	0.20	1.15	1.13		1.25	0.48	0.22					
V 66	Red	Op.	60.3	6.27	13.4	3.42	8.78	3.69	0.11	0.36	0.64	0.21	1.68	0.92		0.22	29.20	3.00					
V 66	White	Op.	42.1	5.36	10.9	3.01	2.61	1.30		0.46		0.19	0.63	0.18		1.25	0.48	0.22					
V 67	Greenish yellow	Transp.	54.3	7.84	19.2	1.85	4.71	6.61	0.07	0.82	0.88	0.66	2.15	0.95		0.18	0.10	0.11	0.28				0.04
V 67	Blue	Transp.	66.6	1.22	14.9	2.24	8.42	3.46	0.36	0.33	0.87	0.89	0.10	0.10		1.15	5.22	3.16					
V 67	Red	Op.	56.0	1.23	13.2	2.22	8.81	3.06	0.22	0.28	0.63	0.10	3.17	0.70		0.03	0.13						
V 68	Light blue	Transp.	58.4	3.81	13.2	5.72	11.14	2.97	0.09	0.36	0.46	0.29	1.66	1.34		1.15	5.22	3.16					
V 68	Red	Op.	57.8	5.26	15.6	4.31	6.45	2.28	0.10	0.51	0.72	0.62	4.81	0.66		0.36	0.32	0.20					
V 68	White	Op.	50.1	3.48	12.2	2.60	5.60	2.28		0.35		0.17	1.58	0.54		0.14	16.3	3.99					
V 74	Green	Transp.	59.8	2.49	15.6	3.13	7.24	2.94	0.22	0.32	0.74	0.08	1.63	0.88		0.79	2.83	2.35					
V 74	Light blue	Transp.	59.2	1.46	12.5	1.63	9.53	3.61		0.33		0.09	3.90	0.82		0.27	3.92	3.90					
V 74	Red	Op.	58.0	1.34	12.1	1.76	9.23	3.48		0.33		0.09	3.90	0.82		0.69	4.21	4.03					
V 74	White	Op.	51.3	0.83	11.6	1.66	6.00	2.72	0.13	0.26	0.59	0.09	0.50	0.72		11.9	11.2						
V 108	Blue	Transp.	60.8	4.57	15.4	5.50	6.54	2.98	0.19	0.29	0.78	0.14	0.81	0.46		0.53	0.33	0.37					
V 108	Red	Op.	57.0	4.18	14.3	5.18	6.89	3.45	0.19	0.30	0.61	0.15	6.10	0.46		4.03	0.19	0.06					
V 108	Turquoise blue	Transp.	58.6	4.69	14.7	4.40	7.32	4.03		0.32		0.21	0.70	0.47		0.40	2.15	17.9					
V 108	White	Op.	38.4	2.75	8.54	3.24	4.42	2.21	0.10	0.14	0.58	0.12	0.52	0.11		0.40	2.15	17.9					

Transp. = transparent; Op. = opaque.

**Tabela 3.3. CPU. Composição de elementos majoritários e minoritários, determinada por PIXE (% m/m).**

	Na <sub>2</sub> O	MgO	Al <sub>2</sub> O <sub>3</sub>	SiO <sub>2</sub>	P <sub>2</sub> O <sub>5</sub>	SO <sub>3</sub>	Cl	K <sub>2</sub> O	CaO	TiO <sub>2</sub>	MnO	Fe <sub>2</sub> O <sub>3</sub>	PbO
CPU0001	14,3	2,96	5,61	61,6	0,22	0,03	0,78	4,67	8,36	0,19	0,44	0,71	
CPU0002	18,1	2,19	2,05	65,2	0,30	0,05	1,16	3,44	6,37	0,05	0,26	0,52	
CPU0003	9,5	2,24	3,64	67,4	0,13	0,05	0,59	6,66	8,91	0,05	0,41	0,27	
CPU0004	12,1	2,23	3,65	66,6	0,20	0,04	0,73	5,44	7,95	0,11	0,25	0,46	
CPU0005	16,9	2,65	2,45	65,5	0,31	0,09	0,77	6,05	4,26	0,06	0,37	0,57	
CPU0006	18,4	2,22	1,95	65,9	0,26	0,06	1,14	2,96	6,30	0,05	0,25	0,48	
CPU0008	17,2	3,49	5,00	59,0	0,14	0,07	0,69	4,41	8,76	0,14	0,36	0,49	
CPU0009	16,8	3,65	1,78	63,6	0,30	0,08	0,74	3,83	7,36	0,10	0,59	1,12	
CPU0010	19,1	1,72	2,97	65,5	0,31	0,04	1,18	3,57	3,79	0,18	0,54	1,06	
CPU0011	13,1	2,17	5,80	63,7	0,51	0,03	0,87	4,21	8,61	0,22	0,25	0,42	
CPU0012	15,0	2,84	3,60	63,9	0,21	0,06	0,86	3,83	8,77	0,09	0,36	0,42	0,01
CPU0013	9,4	2,27	3,64	67,3	0,13	0,05	0,58	6,70	9,04	0,07	0,44	0,29	
CPU0014	14,2	2,82	5,60	61,5	0,25	0,03	0,80	4,87	8,53	0,20	0,41	0,69	
CPU0015	13,8	3,03	2,86	64,6	0,16	0,07	0,65	5,21	8,63	0,14	0,36	0,44	
CPU0016	13,8	3,07	2,86	64,9	0,10	0,07	0,65	5,20	8,48	0,13	0,33	0,42	
CPU0017	13,7	3,09	2,84	64,8	0,17	0,06	0,66	5,17	8,56	0,14	0,34	0,43	
CPU0018	18,1	2,21	2,05	67,2	0,22	0,04	1,23	2,30	5,41	0,09	0,44	0,57	0,04
CPU0019	12,9	1,98	5,80	63,7	0,41	0,04	0,89	4,35	8,93	0,25	0,30	0,45	
CPU0021	15,2	2,67	3,54	64,1	0,23	0,06	0,84	3,78	8,43	0,09	0,45	0,46	
CPU0022	16,9	2,21	4,69	64,9	0,26	0,04	0,94	3,53	4,64	0,22	0,50	1,11	0,01
CPU0023	15,5	2,72	2,07	65,9	0,19	0,06	0,81	4,84	6,81	0,10	0,25	0,61	0,02
CPU0024	13,1	2,24	3,60	67,2	0,20	0,05	0,69	4,98	6,64	0,18	0,38	0,58	0,01
CPU0025	18,5	2,09	1,94	66,2	0,23	0,05	1,18	2,64	6,02	0,08	0,28	0,50	
CPU0026	17,3	4,09	2,12	60,7	0,34	0,08	0,55	3,75	8,14	0,10	0,65	1,12	0,49
CPU0027	15,6	2,57	3,57	63,0	0,28	0,04	0,87	4,28	8,62	0,17	0,57	0,46	
CPU0028	13,4	2,67	1,27	67,1	0,25	0,03	0,81	5,60	7,62	0,04	0,49	0,28	
CPU0030	15,2	2,68	3,64	64,2	0,23	0,05	0,88	3,76	8,30	0,10	0,40	0,44	
CPU0032	17,3	3,19	3,73	61,2	0,28	0,07	0,81	4,85	6,93	0,13	0,70	0,72	
CPU0033	2,6	3,37	3,51	61,7	1,90	0,04	0,37	5,25	19,47	0,18	0,61	0,85	

**Tabela 3.4 SJT. Composição de elementos majoritários e minoritários, determinada por PIXE (% m/m).**

	Na <sub>2</sub> O	MgO	Al <sub>2</sub> O <sub>3</sub>	SiO <sub>2</sub>	P <sub>2</sub> O <sub>5</sub>	SO <sub>3</sub>	Cl	K <sub>2</sub> O	CaO	TiO <sub>2</sub>	MnO	Fe <sub>2</sub> O <sub>3</sub>	PbO
SJT0001	17,3	3,99	4,32	57,9	0,13	0,08	0,60	5,61	9,15	0,07	0,40	0,45	
SJT0003	16,6	4,15	2,94	59,2	0,16	0,07	0,72	7,03	8,09	0,08	0,27	0,69	
SJT0004	16,1	3,74	5,21	60,8	0,21	0,06	0,75	3,62	7,67	0,19	0,68	0,94	
SJT0005	15,1	4,08	3,25	58,8	0,20	0,06	0,69	7,26	9,60	0,12	0,26	0,48	
SJT0007	18,3	2,44	5,00	62,0	0,24	0,03	0,95	3,65	5,56	0,17	0,55	0,95	
SJT0012	18,6	3,79	2,73	62,4	0,17	0,05	0,91	3,21	7,07	0,08	0,36	0,62	
SJT0014	14,0	3,17	2,60	61,1	0,21	0,08	0,67	6,91	9,65	0,06	0,42	0,62	
SJT0021	16,9	3,40	3,78	62,0	0,17	0,07	0,69	5,14	7,39	0,07	0,35	0,37	
SJT0038	19,5	2,60	2,05	63,7	0,20	0,08	0,96	4,60	5,31	0,05	0,35	0,48	
SJT0097	18,0	3,54	2,74	61,8	0,15	0,07	0,77	4,94	7,31	0,04	0,23	0,35	
SJT0098	11,5	2,80	3,58	63,8	0,38	0,06	0,64	6,28	9,64	0,10	0,16	0,95	
SJT0100	15,6	4,34	4,77	63,0	0,40	0,03	0,88	2,73	6,34	0,21	0,76	0,93	
SJT0105	18,0	2,52	1,79	66,5	0,16	0,08	0,85	4,18	4,64	0,08	0,40	0,71	
SJT0107	17,5	2,72	2,24	65,9	0,22	0,07	0,96	3,65	5,79	0,08	0,31	0,55	
SJT0109	16,6	3,32	4,38	61,6	0,59	0,06	0,65	4,50	6,13	0,13	0,78	1,11	
SJT0110	16,3	2,12	2,73	68,0	0,20	0,04	0,90	3,02	5,40	0,06	0,54	0,62	
SJT0112	14,6	3,53	2,26	62,0	0,14	0,06	0,69	8,22	7,31	0,09	0,32	0,50	
SJT0113	18,2	2,92	2,35	63,8	0,23	0,07	0,84	4,29	6,15	0,08	0,36	0,64	
SJT0114	17,9	2,28	2,02	65,6	0,22	0,05	0,99	3,94	6,24	0,05	0,19	0,47	
SJT0115	16,5	4,59	3,75	59,5	0,13	0,10	0,56	6,61	7,29	0,10	0,42	0,43	
SJT0116	16,5	3,32	4,39	61,7	0,51	0,07	0,64	4,45	6,19	0,15	0,83	1,17	
SJT0120	19,7	2,13	2,10	63,5	0,23	0,04	1,06	3,71	6,40	0,09	0,38	0,59	
SJT0122	18,0	2,47	2,60	66,0	0,29	0,05	0,98	2,93	5,27	0,09	0,48	0,80	
SJT0123	19,7	2,15	2,88	63,0	0,23	0,07	1,01	3,54	6,12	0,10	0,46	0,70	
SJT0126	13,7	2,10	3,46	62,5	0,51	0,05	0,60	4,92	8,53	0,09	2,10	1,17	
SJT0127	17,0	3,37	2,29	61,9	0,20	0,05	0,86	6,56	7,20	0,03	0,20	0,37	
SJT0128	17,2	6,94	6,54	58,0	0,55	0,02	0,88	1,51	6,11	0,23	0,07	1,87	
SJT0131	18,8	2,57	2,90	63,2	0,25	0,06	1,02	3,49	6,36	0,06	0,27	0,83	
SJT0132	16,2	3,95	7,77	58,2	0,30	0,03	0,81	3,04	7,68	0,18	0,78	0,87	
SJT0133	16,2	3,36	2,55	64,8	0,28	0,07	0,74	4,95	5,99	0,09	0,27	0,66	
SJT0134	15,6	2,96	3,78	64,2	0,43	0,06	0,65	4,46	5,90	0,12	0,74	1,00	
SJT0135_FILIGRANA	12,0	2,79	2,17	52,5	0,14	0,05	0,47	7,50	6,58		0,29	0,75	6,84
SJT0135_VIDRO	12,8	3,04	2,30	61,6	0,28	0,05	0,65	9,79	8,08	0,10	0,46	0,82	
SJT0138	19,6	2,05	1,98	65,6	0,22	0,05	1,18	2,55	5,91	0,07	0,27	0,52	
SJT0138_b	18,7	2,44	1,75	68,0	0,22	0,07	1,00	2,97	4,05	0,06	0,19	0,52	